



ŽUPAN

Številka: 3507-2/2006

Datum: 8.7.2013

Občinski svet občine Brežice

Zadeva: Dopolnitev mnenja k DPN za cestno povezavo od Krškega do Brežice

Občina Brežice je dne 19.6.2013 pripravila Mnenje k osnutku Državnega prostorskega načrta za cestno povezavo od Krškega do Brežic in zajela do takrat pereče pripombe, ki so nam bile znane. Dne 4.7.2013 smo na novinarski konferenci prejeli pobudo civilne iniciative, ki predlaga spremenjeno traso poteka Povezovalne ceste od Krškega do Brežic. Ker je bistvo pobude, da se na območju naselja Gornji Lenart izvede še eno izvennivojsko križanje predlagamo, da se predlagano mnenje dopolni z naslednjo točko:

4. Združi se postopek priprave Državnega prostorskega načrta za ureditev nivojskega prehoda Brežice uvoz – Brežina s postopkom Državnega prostorskega načrta za cestno povezavo od Krškega do Brežic v katerem se predvidi izvennivojsko križanje z železniško progo na območju naselja Gornji Lenart, ki bo omogočila naseljem nad železniško progo zahodno od Brežine, da se priključijo na povezovalno cesto Krško Brežice. Prav tako omenjeno križanje služi prehodu kmetijske mehanizacije.

Priloga:

- Kopija obvestila o pripravi načrta
- Izsek iz izdelane grafike

Pripravil:
Branko Blažević
Višji svetovalec I

Vodja Oddelka:
mag. Urška Klenovšek



Župan:
Ivan Molan





REPUBLIKA SLOVENIJA

MINISTRSTVO ZA OKOLJE IN PROSTOR

www.mop.gov.si, e: gp.mop@gov.si
Dunajska cesta 48, 1000 Ljubljana
t: 01 478 74 00, f: 01 478 74 22

348 3507-1/2009 1
~~339A 371-70/2007 1~~
STORNO

Številka: 35008-19/2009-RR
Datum: 03. 12. 2009

**ZADEVA: PRIPRAVA DRŽAVNEGA PROSTORSKEGA NAČRTA ZA UREDITEV
NIVOJSKEGA PREHODA BREŽICE UVOZ - BREZINA**

Spoštovani!

Minister za promet je podal predlog za ureditev obstoječega nivojskega prehoda lokalne ceste preko glavne železniške proge državna meja-Dobova-Ljubljana v severnem delu Brežic. Zaradi zagotavljanja potrebnih pogojev za predvideno modernizacijo obstoječih prog in ustrezne ravni prometne varnosti je treba urediti obstoječe nivojsko križanje lokalne ceste z glavno železniško progo.

Ministrstvo za okolje in prostor kot pripravljavec prostorskega akta skladno z Zakonom o prostorskem načrtovanju (Uradni list RS, št. 33/07 in 70/08 - ZVO-1B, v nadaljevanju: ZPNačrt) pripravlja sklep o začetku priprave državnega prostorskega načrta. Ta določa tudi nosilce urejanja prostora, ki v 30 dneh podajo razvojen potrebe v skladu s strateškim državnim prostorskim aktom in glede na svoje časovne prioritete.

V skladu z navedenim vas pozivamo, da nam v roku 30 dni posredujete svoje razvojne potrebe oziroma predloge, katere državne prostorske ureditve iz vaše pristojnosti, za katere je znan tudi vir financiranja, bi bilo smiselno prostorsko umestiti sklopu načrtovane ureditve prehoda.

Prostorske ureditve državnega pomena določa ZPNačrt, podrobneje pa Uredba o vrstah prostorskih ureditev državnega pomena (Uradni list RS, št. 95/07 in 102/08).

Vaši predlogi naj bodo obrazloženi z:

- opisom prostorske ureditve,
- grafičnim prikazom predlagane prostorske ureditve,
- morebitnimi že izdelanimi strokovnimi podlagami in variantnimi rešitvami,
- možnostjo pravočasnega zagotavljanja potrebnih strokovnih podlag oziroma z navedbo, kdo bo strokovne podlage zagotavljal in financiral in
- umestitvijo predlagane prostorske ureditve v vaših (sektorskih) programih ali načrtih.

Lep pozdrav!



dr. Mitja PAVLIHA
GENERALNI DIREKTOR
DIREKTORATA ZA PROSTOR

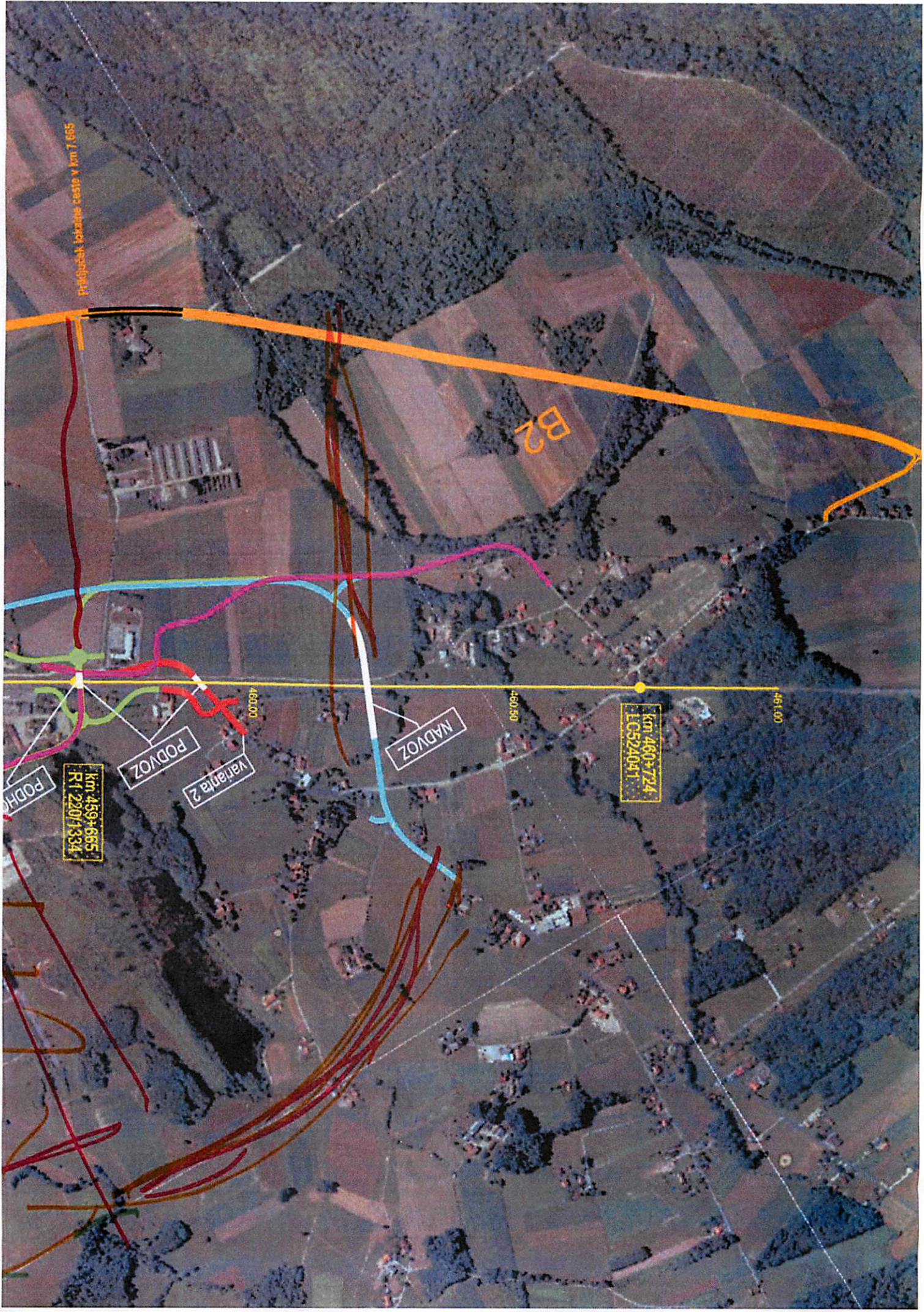

Průběh bitum. cesty v km 7.665

B2

NADVOZ

PODVOZ

varianla 2

PODHO

km 459+685
Rf 220/1334

km 460+724
LC524041

460.00

460.50

461.00