



**Občina Brežice**  
Cesta prvih borcev 18  
8250 Brežice

# OPERATIVNI PROGRAM ODVAJANJA IN ČIŠČENJA KOMUNALNE ODPADNE VODE V OBČINI BREŽICE

Ljubljana, april 2011

## Operativni program odvajanja in čiščenja komunalne odpadne vode

Naročnik:	Občina Brežice Cesta prvih borcev 18 8250 Brežice
Ime projekta:	Operativni program odvajanja in čiščenja komunalne odpadne vode
Številka projekta:	10/10
Izvajalec:	Aeiforia, Darko Drašler s.p. Reška ulica 9 1000 Ljubljana
Vodja projekta	Darko Drašler, univ. dipl. inž. les., direktor
Podpis in žig:	
Ključne besede:	Operativni program odvajanja in čiščenja komunalne odpadne vode, odpadne vode, kanalizacija, priključevanje na kanalizacijo

## KAZALO VSEBINE

<b>1</b>	<b>Povzetek</b>	<b>6</b>
1.1	Ozadje študije	6
1.2	Namen in cilji operativnega programa	6
1.3	Stopnja operativnega programa	6
1.4	Ocena investicijskih stroškov gradnje kanalizacije	8
1.5	Sofinanciranje individualnega reševanja ustreznega odvajanja in čiščenja odpadnih voda	9
<b>2</b>	<b>Zakonodajni okvir</b>	<b>10</b>
2.1	Uporabljeni pojmi in viri	10
2.2	Zakonodaja Republike Slovenije	13
2.2.1	Zakoni	13
2.2.2	Predpisi sprejeti na podlagi Zakona o varstvu okolja, ki urejajo oskrbovalne standarde	13
2.2.3	Predpisi sprejeti na podlagi Zakona o varstvu okolja, ki urejajo posebne ukrepe varstva okolja	13
2.2.4	Predpisi sprejeti na podlagi Zakona o varstvu okolja, ki urejajo financiranje varstva okolja	14
2.2.5	Predpisi sprejeti na podlagi Zakona o varstvu okolja, ki urejajo stanje in informacije o okolju	14
2.2.6	Predpisi sprejeti na podlagi Nacionalnega programa varstva okolja na področju politike varstva voda, ki urejajo raziskovanje, programiranje in načrtovanje	15
2.2.7	Predpisi Evropske unije	15
2.3	Predpisi občine	16
2.4	Uporabljeni viri	17
2.5	Stopnje programa, roki in zakonsko opredeljeni datumi	17
2.5.1	OSNOVNI PROGRAM	19
2.5.2	DODATNI PROGRAM 1. STOPNJE	20
2.5.3	DODATNI PROGRAM 2. STOPNJE	20
2.5.4	DODATNI PROGRAM 3. STOPNJE	20
2.5.5	DODATNI PROGRAM 4. STOPNJE	21
2.5.6	DODATNI PROGRAM 5. STOPNJE	21

2.5.7	PROGRAM, KI NI VEZAN NA POSAMEZNE STOPNJE .....	21
2.5.8	DODATNI PROGRAM 6. STOPNJE .....	21
2.5.9	DODATNI PROGRAM 7. STOPNJE .....	21
<b>2.6</b>	<b>Metodologija .....</b>	<b>21</b>
<b>2.7</b>	<b>Analiza poselitve .....</b>	<b>22</b>
<b>2.8</b>	<b>Analiza obstoječe ureditve odvajanja in čiščenja odpadnih voda .....</b>	<b>22</b>
<b>2.9</b>	<b>Določitev območij opremljanja (aglomeracij) .....</b>	<b>22</b>
<b>2.10</b>	<b>Določitev območij, kjer so projekti v izvajanju.....</b>	<b>22</b>
<b>2.11</b>	<b>Določitev poselitve na vodovarstvenih območjih .....</b>	<b>22</b>
<b>2.12</b>	<b>Analiza območij opremljanja in drugih stavbnih zemljišč .....</b>	<b>22</b>
<b>2.13</b>	<b>Izbor območij, za katere se izdelajo idejne zasnove kanalizacije.....</b>	<b>23</b>
<b>2.14</b>	<b>Izdelava idejnih zasnov javne kanalizacije in čiščenja komunalne odpadne vode.....</b>	<b>23</b>
<b>2.15</b>	<b>Cilji operativnega programa .....</b>	<b>24</b>
<b>2.16</b>	<b>Območje občine .....</b>	<b>24</b>
<b>2.17</b>	<b>Obstoječa kanalizacija .....</b>	<b>27</b>
<b>2.18</b>	<b>Individualno reševanje odvajanja in čiščenja odpadnih voda .....</b>	<b>33</b>
<b>3</b>	<b><i>Uvod.....</i></b>	<b>33</b>
<b>3.1</b>	<b>Splošno.....</b>	<b>33</b>
<b>3.2</b>	<b>Občina Brežice .....</b>	<b>33</b>
<b>3.3</b>	<b>Uvodna pojasnila .....</b>	<b>34</b>
<b>4</b>	<b><i>Analiza stanja na področju odvajanja in čiščenja odpadne vode .....</i></b>	<b>34</b>
<b>4.1</b>	<b>Območje občine Brežice .....</b>	<b>34</b>
<b>4.2</b>	<b>Obstoječi sistem odvajanja in čiščenja odpadnih vod v občini.....</b>	<b>40</b>
<b>4.3</b>	<b>Pokritost območja občine s kanalizacijskim omrežjem.....</b>	<b>40</b>
<b>4.4</b>	<b>Tehnični podatki o čistilnih napravah.....</b>	<b>42</b>
<b>4.5</b>	<b>Greznice .....</b>	<b>43</b>

<b>4.6</b>	<b>Gospodarske javne službe v Občini Brežice .....</b>	<b>44</b>
<b>4.7</b>	<b>Predpisi občine .....</b>	<b>44</b>
<b>5</b>	<b><i>Obveznosti občine za izgradnjo infrastrukture – državni operativni program .....</i></b>	<b><i>45</i></b>
<b>5.1</b>	<b>Osnovni program .....</b>	<b>45</b>
<b>5.2</b>	<b>DODATNI PROGRAM 1. STOPNJE .....</b>	<b>46</b>
<b>5.3</b>	<b>DODATNI PROGRAM 2. STOPNJE .....</b>	<b>46</b>
<b>5.4</b>	<b>DODATNI PROGRAM 3. STOPNJE .....</b>	<b>46</b>
<b>5.5</b>	<b>DODATNI PROGRAM 4. STOPNJE .....</b>	<b>47</b>
<b>5.6</b>	<b>DODATNI PROGRAM 5. STOPNJE .....</b>	<b>47</b>
<b>5.7</b>	<b>PROGRAM, KI NI VEZAN NA POSAMEZNE STOPNJE .....</b>	<b>48</b>
<b>5.8</b>	<b>DODATNI PROGRAM 6. STOPNJE .....</b>	<b>48</b>
<b>5.9</b>	<b>DODATNI PROGRAM 7. STOPNJE .....</b>	<b>49</b>
<b>6</b>	<b><i>Ukrepi za zagotavljanje odvajanja in ustreznega čiščenja komunalne odpadne vode .....</i></b>	<b><i>52</i></b>
<b>6.1</b>	<b>Osnovni program .....</b>	<b>52</b>
<b>6.2</b>	<b>Prednostni red izvajanja operativnega programa .....</b>	<b>53</b>
6.2.1	Osnovni program .....	53
6.2.2	Dodatni program.....	54
<b>6.3</b>	<b>Izhodišča pri pripravi ocene investicijskih stroškov za izvedbo operativnega programa .....</b>	<b>55</b>
6.3.1	Izgradnja kanalizacije in skupna čistilna naprava.....	55
6.3.2	Reševanje odvajanj in čiščenja z individualnimi ČN .....	55
<b>6.4</b>	<b>Ocena investicijskih stroškov gradnje kanalizacije .....</b>	<b>56</b>
<b>6.5</b>	<b>Financiranje investicij.....</b>	<b>60</b>
6.5.1	Načrt razvojnih programov za obdobje 2010 – 2013 za področje odvajanja in čiščenja odpadne vode ..	60
6.5.2	Sofinanciranje individualnega reševanja ustreznega odvajanja in čiščenja odpadnih voda.....	65

## 1 Povzetek

### 1.1 Ozadje študije

Operativni program odvajanja in čiščenja komunalne odpadne vode je na področju varstva voda pred onesnaženjem eden ključnih izvedbenih aktov za doseganje ciljev iz Nacionalnega programa varstva okolja. Nanaša se na varstvo vseh površinskih in podzemnih voda na območju Republike Slovenije pred onesnaževanjem okolja, vnosom dušika ter fosforja in pred mikrobiološkim onesnaženjem na s predpisi določenih območjih s posebnimi zahtevami, zaradi odvajanja komunalne odpadne vode.

Operativni program odvajanja in čiščenja komunalne odpadne vode je izvedbeni akt, s katerim so določena območja poselitve, za katera je v predpisanih rokih obvezno zagotoviti odvajanje komunalne odpadne vode v javno kanalizacijo in ustrezno čiščenje na komunalni čistilni napravi. V njem so določena tudi območja poselitve, kjer je v predpisanih rokih potrebno zagotoviti ustrezno odvajanje in čiščenje komunalne odpadne vode, z usmeritvami.

Operativni program odvajanja in čiščenja komunalne odpadne vode velja za celotno obdobje izgradnje javne kanalizacije oziroma kjer to ni predpisano, ustrezno ureditev odvajanja in čiščenja komunalne odpadne vode, do leta 2017.

### 1.2 Namen in cilji operativnega programa

Cilji operativnega programa se nanašajo na roke izvedbe, doseganje s predpisi določenih zahtev za odvajanje in čiščenje komunalne odpadne vode ter vključevanje finančnih virov, potrebnih za izvedbo operativnega programa. Cilji operativnega programa so:

- izvedba javne kanalizacije na območjih iz osnovnega programa v predpisanih rokih v obdobju 2005 – 2017 in v skladu s tehničnimi in okoljskimi standardi, ki veljajo za odvajanje in čiščenje komunalne odpadne vode,
- zagotovitev vključitve vseh finančnih virov s katerimi se bodo izvajale investicije javne kanalizacije.

### 1.3 Stopnja operativnega programa

Operativni program se glede na poseljenost, gostoto poselitve (PE/ha) in posebne zahteve (vodovarstvena območja, prispevna območja, zaščitena območja ...) deli na Osnovnega in Dodatnega. Oba imata več pod-stopenj, ki so odvisne od zgoraj navedenih pogojev.

Spodaj je tabelarni prikaz teh območij z osnovnimi podatki.

**Tabela 1:** Naselja ali deli naselij iz »osnovnega programa« z obremenitvijo med 50 PE in 2.000 PE z gostoto obremenjenosti večjo od 20 PE/ha, oziroma večjo od 10 PE/ha na območjih s posebnimi zahtevami.

AGLOM_ID	AGLOM_IME	Vseh PE	Priključenih PE	PE za priključit 2017	PE za priključit 2015	Vsota PE za priklj.	Vsota PE na VVO	Poglavje	Stopnja programa
12188	ARTIČE	274		56	206	274	216	6.1.8	Osnovni program
12142	BUŠEČA VAS	151		144	0	151		6.1.8	Osnovni program
12295	CUNDROVEC	67		0	64	67	67	6.1.8	Osnovni program
12277	ČATEŽ OB SAVI	317	23	280	0	294		6.1.8	Osnovni program
30338	GAZICE	80		76	0	80		6.1.8	Osnovni program
12148	GLOBOČICE	79		6	70	79	73	6.1.8	Osnovni program
12155	GORENJE SKOPICE	430		409	0	430		6.1.8	Osnovni program
12161	GORNJI LENART	8165	7683	0	688	482	724	6.1.4	Osnovni program
12154	HRASTJE PRI CERKLJAH	126		0	0	126		6.1.8	Osnovni program
12247	JESENICE	121	120	0	17	1	17	6.1.8	Osnovni program
12236	KORITNO	75		0	72	75	75	6.1.8	Osnovni program
12241	PRILIPE	60		47	11	60	11	6.1.8	Osnovni program
12156	RAČJA VAS	275		262	0	275		6.1.8	Osnovni program
12248	SLOVENSKA VAS	919	620	0	29	299	30	6.1.8	Osnovni program
12253	VELIKA DOLINA	234	100	0	223	134	234	6.1.8	Osnovni program
12164	VELIKE MALENCE	799		0	0	799		6.1.8	Osnovni program
12278	VELIKI OBREŽ	1751	17	1.648	0	1734		6.1.4	Osnovni program
12158	ZASAP	313		298	0	313		6.1.8	Osnovni program
12146	ŽEJNO	148		0	141	148	148	6.1.8	Osnovni program
12157	ŽUPEČA VAS	511		486	0	511		6.1.8	Osnovni program
		<b>14.895</b>	<b>8.563</b>	<b>3.712</b>	<b>1.521</b>	<b>6.332</b>	<b>1.595</b>		

**Tabela 2:** Naselja ali deli naselij iz »dodatnega programa 3. stopnje« z gostoto obremenjenosti večjo od 20 PE/ha, oziroma večjo od 10 PE/ha na območjih s posebnimi zahtevami

AGLOM_ID	IME_AGLOM	Vseh PE	Priključenih PE	PE za priključit 2017	PE za priključit 2015	Vsota PE na VVO	Poglavje	Stopnja programa
12275	DVORCE	103		103	0	0	6.2.3	3. stopnja
12279	LOČE	215		215	0	0	6.2.3	3. stopnja
12272	MOSTEC	240	23	217	23	0	6.2.3	3. stopnja
12302	RAKOVEC	61		61	0	0	6.2.3	3. stopnja
12280	RIGONCE	175		175	0	0	6.2.3	3. stopnja
30335	SLOVENSKA VAS	43	14	29	14	0	6.2.3	3. stopnja
		<b>837</b>	<b>37</b>	<b>800</b>	<b>37</b>	<b>0</b>		

**Tabela 3:** Naselja ali deli naselij iz »dodatnega programa 4. stopnje« z gostoto obremenjenosti večjo od 20 PE/ha, oziroma večjo od 10 PE/ha na območjih s posebnimi zahtevami

AGLOM_ID	IME_AGLOM	Vseh PE	Priključenih PE	PE za priključit 2017	PE za priključit 2015	Vsota PE na VVO	Poglavje	Stopnja programa
12140	DOLENJA PIROŠICA	74		74	0	0	6.2.4	4. stopnja
12238	LAZE	45		0	0	45	6.2.4	4. stopnja
12153	TREBEŽ	724		259	0	465	6.2.4	4. stopnja
		<b>843</b>	<b>0</b>	<b>333</b>	<b>0</b>	<b>510</b>		

**Tabela 4:** Naselja ali deli naselij iz »dodatnega programa 5. stopnje« z gostoto obremenjenosti večjo od 20 PE/ha, oziroma večjo od 10 PE/ha na območjih s posebnimi zahtevami

AGLOM_ID	IME_AGLOM	Vseh PE	Priključenih PE	PE za priključit 2017	PE za priključit 2015	Vsota PE na VVO	Poglavje	Stopnja programa
12249	JESENICE	31		31	0	0	6.2.5	5. stopnja
		<b>31</b>	<b>0</b>	<b>31</b>	<b>0</b>	<b>0</b>		

Vsi objekti, ki niso zajeti v zgoraj navedenih stopnjah programa, se urejajo individualno (6. In 7. Stopnja dodatnega programa) in na lastne stroške lastnikov stavb. Občina jim pri tem lahko pomaga v obliki sofinanciranja, vendar je to politična odločitev.

Spisek, na hišno številko natančno je podan kot zadnja tabela v tem dokumentu.

#### 1.4 Ocena investicijskih stroškov gradnje kanalizacije

**Tabela 5:** Ocenjeni stroški izgradnje kanalskih sistemov na območjih iz Osnovnega programa, kot jih je občina že načrtovala ali jih ponekod že izvaja

ID_AGLOM	IME_AGLOM	Dolžina [m]	Strošek izgradnje kanalizacije [€]	Poglavje
12278	Veliki Obrež	3.800,00	1.026.000,00	6.1.4
12161	Gornji Lenart	1.400,00	378.000,00	6.1.4
12277	Čatež ob Savi	13.800,00	3.726.000,00	6.1.8
12295	Cundrovec	6.400,00	1.728.000,00	6.1.8
12188	Artiče	900	243.000,00	6.1.8
12272	Mostec	2.400,00	648.000,00	6.2.3
12153	Trebež	1.700,00	459.000,00	6.2.4
<b>SKUPAJ</b>		<b>30.400,00</b>	<b>8.208.000,00</b>	



**Tabela 6:** Območja idejnih rešitev, število PE, dolžino sistema in strošek izgradnje (s ČN!) ter strošek vgradnje MČN na dve hiši.

ID_AGLO	Območje opremljanja (IME_AGLO - zemljepisno ime)	PE	Objektov s PE	Vseh objektov	Dolžina KNL	Strošek KNL in ČN	Strošek MČN	Poglavje
12164	Velike Malence (Malence)	220	59	166	1.900,00	579.000,00	246.000,00	6.1.8
12157	Župeča vas (Cerklje)	540	128	424	1.000,00	972.000,00	524.800,00	6.1.8
12156	Račja vas (Račja vas)	300	69	253	800,00	819.000,00	287.000,00	6.1.8
12155	Gorenje Skopice in Velike Malence (Krška vas in Skopice)	1	267	937	1.000,00	2.460.000,00	1.098.800,00	6.1.8
12158	Zasap (Črešnjice)	300	72	246	2.500,00	711.000,00	295.200,00	6.1.8
12142	Bušeča vas (Bušeča vas)	160	45	166	1.000,00	534.000,00	188.600,00	6.1.8
12148	Globočice (Globočice)	90	20	94	1.900,00	270.000,00	82.000,00	6.1.8
12154	Hrastje pri Cerkljah (Hrastje pri Cerkljah)	130	73	136	600,00	295.500,00	303.400,00	6.1.8
12241	Prilipe (Prilipe 1)	20	6	10	190	57.300,00	24.600,00	6.1.8
12241	Prilipe (Prilipe 2)	15	5	13	160	47.700,00	24.600,00	6.1.8
12241	Prilipe (Prilipe 3)	40	10	28	220	71.400,00	41.000,00	6.1.8
12280	Rigonce (Rigonce)	175	52	122	800	729.000,00	264.160,00	6.2.3
12279	Loče (Loče)	215	59	204	2700	579.000,00	334.800,00	6.2.3
12275	Dvorce (Dvorce)	103	25	50	7000	246.000,00	74.880,00	6.2.3
12302	Rakovec (Rakovec)	61	16	65	2400	234.300,00	65.600,00	6.2.3
12140	Dolenja Pirošica (Dolenja Pirošica)	80	26	92	3000	291.300,00	106.600,00	6.2.4
<b>SKUPAJ</b>		<b>2.450</b>	<b>932</b>	<b>3.006</b>	<b>5.034</b>	<b>8.896.500,00</b>	<b>3.962.040,00</b>	

Podrobnejša analiza financiranja po letih je podana v tabeli 33!

## 1.5 Sofinanciranje individualnega reševanja ustreznega odvajanja in čiščenja odpadnih voda

Po izvedbi vseh nalog, ki jih zahteva Državni operativni program, bi ostalo še 9.917 PE oziroma 4.347 objektov, ki ne bi bili priključeni. Skrajni roka za priključitev oz. ustrezno rešitev odvajanja in čiščenja odpadnih voda je 31.12. 2017 kot ustrezna rešitev pa šteje MČN, izjemoma, če tehnično to ni mogoče (mraz, objekt ni zaseden več kot nekaj mesecev na leto – vikendi) se dovoli izgradnja nepretočne greznice, ki mora ustrezati vsem zahtevanim normativom.

Ker za te objekte Občina ni dolžna zagotoviti ustrezno rešitev, jo morajo lastniki zagotoviti sami, na lastne stroške. Vendar jim pri tem Občina lahko pomaga.

Rešitev, ki se je izkazala kot ustrezna tudi drugje, je delno sofinanciranje, ki lahko znaša od 1/3 do 1/2 stroškov nakupa in vgradnje MČN. Odločitev je politična.

Glede na razpoložljiva sredstva, ki jih ima Občina za področje kanalizacije, bi lahko na leto sofinancirala do 800 MČN. Pripraviti mora razpisne pogoje, po katerih lahko občani kandidirajo za sredstva in le te objaviti v javnih občilih. S takšnim tempom bi bil projekt individualnih MČN končan v dobrih 5 letih ob polovičnem sofinanciranju ter ustrežneje prej, če bi bila višina sofinanciranja manjša.

## 2 Zakonodajni okvir

Področje odvajanja in čiščenje komunalne odpadne vode urejajo predpisi, izdani na podlagi Zakona o varstvu okolja (Uradni list RS, št. 39/06- uradno prečiščeno besedilo, 49/06-ZMetD, 66/06-odl.US, 33/07-ZPNačrt, 57/08-ZFO-1A, 70/08 in 108/09), v povezavi z zakonodajo, ki ureja gospodarske javne službe, upravljanje z vodami, prostorsko načrtovanje, graditev objektov, javno zasebno partnerstvo, ipd.

### 2.1 Uporabljeni pojmi in viri

Pojmi imajo v tem operativnem programu naslednji pomen:

- investicije so gradnja novih infrastrukturnih objektov, rekonstrukcija obstoječih infrastrukturnih objektov ter nadomestna gradnja in nadomestitev infrastrukturnih objektov, namenjenih izvajanju občinske gospodarske javne službe odvajanja in čiščenja komunalne odpadne vode (v nadaljnjem besedilu: javna služba), ki pomenijo izvedbo ukrepov in izpolnjevanje ciljev, predvidenih z operativnim programom;
- območje poselitve je območje poselitve, določeno v skladu s predpisi, ki urejajo emisije snovi pri odvajanju odpadne vode;
- javna kanalizacija so infrastrukturni objekti in naprave kanalizacije, namenjeni izvajanju javne službe odvajanja in čiščenja komunalne odpadne vode;
- kanalizacijski priključek je del interne kanalizacije in poteka od mesta priključitve na javno kanalizacijo do vključno prvega revizijskega jaška na parceli, na kateri stoji stavba ali več stavb, ki so priključene na javno kanalizacijo ali do zunanje stene stavbe, če revizijskega jaška ni možno postaviti;
- komunalna odpadna voda je komunalna odpadna voda v skladu s predpisom, ki ureja emisijo snovi in toplote pri odvajanju odpadnih vod v vode in javno kanalizacijo;
- padavinska odpadna voda je padavinska odpadna voda v skladu s predpisom, ki ureja emisijo snovi in toplote pri odvajanju odpadnih vod v vode in javno kanalizacijo;
- industrijska odpadna voda je industrijska odpadna voda v skladu s predpisom, ki ureja emisijo snovi in toplote pri odvajanju odpadnih vod v vode in javno kanalizacijo;
- primarno kanalizacijsko omrežje javne kanalizacije (v nadaljnjem besedilu: primarno omrežje) so kanali ter z njimi povezani tehnološki sklopi (npr. črpališča in druge naprave za prečrpavanje odpadnih voda v takšnih kanalih oziroma vodih), ki so namenjeni odvajanju komunalne odpadne in padavinske vode iz dveh ali več sekundarnih kanalizacijskih omrežij na posameznih območjih naselja, lahko pa tudi za odvajanje industrijske odpadne vode iz ene ali več naprav, ki so na območju takšnega naselja in ki se zaključijo v komunalni ali skupni čistilni napravi;
- sekundarno kanalizacijsko omrežje javne kanalizacije (v nadaljnjem besedilu: sekundarno omrežje) je sistem kanalov in jarkov ter z njimi povezanih tehnoloških sklopov (npr. peskolovi, lovilci olj in maščob, črpališča za prečrpavanje odpadne vode in podobno), ki so namenjeni odvajanju komunalne odpadne in padavinske vode v naselju ali njegovem delu. Sekundarno omrežje se zaključi v mali komunalni čistilni napravi ali z navezavo na primarno kanalizacijsko omrežje;

- komunalna čistilna naprava je komunalna čistilna naprava v skladu s predpisom, ki ureja emisije snovi pri odvajanju odpadne vode iz komunalnih čistilnih naprav;
- skupna čistilna naprava je skupna čistilna naprava v skladu s predpisom, ki ureja emisije snovi pri odvajanju odpadne vode iz komunalnih čistilnih naprav;
- mala komunalna čistilna naprava je mala komunalna čistilna naprava v skladu s predpisom, ki ureja emisije snovi pri odvajanju odpadne vode iz malih komunalnih čistilnih naprav;
- nepretočna greznica je nepretočna greznica v skladu s predpisom, ki ureja emisijo snovi pri odvajanju odpadne vode iz malih komunalnih čistilnih naprav;
- greznica je greznica v skladu s predpisom, ki ureja emisijo snovi pri odvajanju odpadne vode iz malih komunalnih čistilnih naprav;
- obstoječa greznica je obstoječa greznica v skladu s predpisom, ki ureja emisijo snovi pri odvajanju odpadne vode iz malih komunalnih čistilnih naprav;
- populacijski ekvivalent (v nadaljnjem besedilu: PE) je enota za obremenjevanje vode, določena s predpisom, ki ureja emisijo snovi in toplote pri odvajanju odpadnih vod v vode in javno kanalizacijo;
- blato iz komunalnih čistilnih naprav je preostalo obdelano ali neobdelano blato iz čistilnih naprav za čiščenje komunalne odpadne vode;
- obdelava blata iz komunalnih čistilnih naprav je obdelava blata pred njegovo uporabo v kmetijstvu ali pred odstranjevanjem v skladu s predpisi, ki urejajo ravnanje z odpadki, to je stabiliziranje, kondicioniranje, sušenje in dezinfekcija blata. Za obdelavo blata se štejejo tudi vsi drugi postopki predelave ali odstranjevanja blata, če se izvajajo na območju komunalne čistilne naprave v skladu s predpisi, ki urejajo ravnanje z odpadki;
- ustrezno čiščenje komunalne odpadne vode je čiščenje komunalne odpadne vode na komunalni, skupni ali mali komunalni čistilni napravi, ki je skladno z zahtevami veljavnih predpisov, ki urejajo emisije snovi in toplote pri odvajanju odpadne vode;
- območje izvajanja javne službe je območje celotne občine ali njenega dela, za katero morata biti, s predpisi občine, določena način in obseg izvajanja javne službe;
- območja s posebnimi zahtevami so naslednja območja:
  - vodovarstveno območje je območje, določeno v skladu s predpisi, ki urejajo vode;
  - občutljivo območje zaradi evtrofikacije je območje, določeno s predpisom, ki ureja emisije snovi pri odvajanju odpadne vode iz komunalnih čistilnih naprav;
  - prispevno območje občutljivega območja zaradi evtrofikacije je območje, določeno s predpisom, ki ureja emisije snovi pri odvajanju odpadne vode iz komunalnih čistilnih naprav;
  - občutljivo območje zaradi kopalnih voda je območje, določeno s predpisom, ki ureja emisije snovi pri odvajanju odpadne vode iz komunalnih čistilnih naprav;
  - prispevno območje občutljivega območja zaradi kopalnih voda je območje, določeno s predpisom, ki ureja emisije snovi pri odvajanju odpadne vode iz komunalnih čistilnih naprav;
  - vplivno območje kopalnih voda je del občutljivega območja zaradi kopalnih voda, ki je določeno s predpisom, ki ureja upravljanje kakovosti kopalnih voda, in je območje vseh površinskih voda gorvodno od kopalne vode, vključno s 300 m širokim obrežnim pasom ob teh vodah, od koder je čas dotoka do meje območja kopalne vode enak ali manjši od 48 ur, na morju pa tudi območje 700 m širokega pasu morja ob kopalni vodi;

- vodno območje Donave je del mednarodnega povodja Donave na območju Republike Slovenije, s pripadajočimi podzemnimi vodami, določeno v skladu s predpisi o vodah.

## 2.2 Zakonodaja Republike Slovenije

### 2.2.1 Zakoni:

- **Zakon o vodah** (Uradni list RS, št. 67/02, 57/08)
- **Zakon o prostorskem načrtovanju** (Uradni list RS, št. 33/07, 70/08 - ZVO-1, 108/09 in 80/10 - ZUPUDPP),
- **Zakon o gospodarskih javnih službah** (Uradni list RS št. 32/93, 30/98 - ZZLPPO, 127/06 - ZJZP in 38/10 - ZUKN),
- **Zakon o lokalni samoupravi** (Uradni list RS, št. 94/07 - uradno prečiščeno besedilo, 76/08, 79/09 in 51/10)
- **Zakon o javnih financah** (Uradni list RS, št. 11/11 – uradno prečiščeno besedilo)
- **Zakon o javnem naročanju** (Uradni list RS, št. 128/06, 16/08, 19/10 in 18/11).

### 2.2.2 Predpisi sprejeti na podlagi Zakona o varstvu okolja, ki urejajo oskrbovalne standarde

- **Pravilnik o nalogah, ki se izvajajo v okviru obvezne občinske gospodarske javne službe odvajanja in čiščenja komunalne in padavinske odpadne vode** (Uradni list RS, št. 109/07 in 33/08).

Ta pravilnik določa naloge, ki se izvajajo v okviru opravljanja storitev obvezne občinske gospodarske javne službe odvajanja in čiščenja komunalne in padavinske odpadne vode, ter standarde komunalne opremljenosti, ki morajo biti izpolnjeni zaradi izvajanja obveznih storitev javne službe, vsebino evidenc in katastra kanalizacije in vodenje ter vsebino registra izvajalcev javne službe odvajanja in čiščenja komunalne in padavinske odpadne vode.

### 2.2.3 Predpisi sprejeti na podlagi Zakona o varstvu okolja, ki urejajo posebne ukrepe varstva okolja

- **Uredba o emisiji snovi in toplote pri odvajanju odpadnih vod v vode in javno kanalizacijo** (Uradni list RS, št. 47/05, 45/07, 79/09): uredba določa mejne vrednosti emisije snovi v vode in v javno kanalizacijo, mejne vrednosti emisije toplote v vode, vrednotenje emisije snovi in toplote, prepovedi, omejitve in druge ukrepe zmanjševanja emisije snovi in toplote pri odvajanju odpadnih voda in vsebino okoljevarstvenega dovoljenja in primere naprav, za katere okoljevarstvenega dovoljenja ni treba pridobiti
- **Uredba emisiji snovi pri odvajanju odpadnih vod iz malih komunalnih čistilnih naprav** (Uradni list RS št. 98/07, 30/10): uredba določa posebne zahteve zvezi emisijo snovi pri odvajanju odpadnih vod iz malih komunalnih čistilnih naprav: mejne vrednosti parametrov odpadne vode, mejne vrednosti učinka čiščenja odpadne vode in posebne zahteve zvezi lastnim nadzorom obratovanja malih komunalnih čistilnih naprav in izvajanjem monitoringa emisij iz malih čistilnih naprav.
- **Uredba o emisiji snovi pri odvajanju odpadne vode iz komunalnih čistilnih naprav** (Uradni list RS, št. 45/07, 63/09): uredba določa mejne vrednosti parametrov odpadne vode, mejne vrednosti učinkov čiščenja odpadne vode, posebne ukrepe v zvezi z načrtovanjem in obratovanjem komunalnih čistilnih naprav in dejavnosti, za katere veljajo posebne zahteve

pri odvajanju industrijske odpadne vode. Uredba določa tudi občutljiva območja in njihova prispevna območja.

- **Uredba o uporabi blata iz komunalnih čistilnih naprav v kmetijstvu** (Uradni list RS, št. 62/08): določa ukrepe in ravnanja z blatom iz komunalnih čistilnih naprav, če se uporablja kot gnojilo v kmetijstvu ter prepovedi in omejitve v zvezi s tako uporabo. Uredba določa mejne vrednosti vnosa težkih kovin v blatu iz čistilnih naprav, ki se uporablja v kmetijstvu.
- **Uredba o obdelavi biološko razgradljivih odpadkov** (Uradni list RS, št. 62/08): določa obvezna ravnanja pri obdelavi biološko razgradljivih odpadkov in pogoje za uporabo ter dajanje v promet obdelanih biološko razgradljivih odpadkov.
- **Uredba o mejnih, opozorilnih in kritičnih imisijskih vrednostih nevarnih snovi v tleh** (Uradni list RS št. 68/96): Uredba določa mejne, opozorilne in kritične imisijske vrednosti za posamezne nevarne snovi, razen za radioaktivne snovi, tleh.
- **Uredbe o vodovarstvenih območjih in veljavni občinski odloki, ki določajo vodovarstvena območja.** Te uredbe oziroma do njihove uveljavitve veljavni občinski odloki določajo vodovarstvena območja za vodna telesa vodonosnikov, ki se uporabljajo za oskrbo prebivalcev s pitno vodo, kot tudi vodovarstvene režime in roke za prilagoditev vodovarstvenim režimom na vodovarstvenih območjih.
- **Uredba o upravljanju kakovosti kopalnih voda** (Uradni list RS, št. 25/08). Ta uredba določa vplivna območja kopalnih voda, kjer je treba v času kopalne sezone pred izpustom očiščene komunalne odpadne vode neposredno ali posredno v vode zagotoviti dodatno obdelavo odpadne vode zaradi odstranjevanja mikrobiološkega onesnaženja.
- **Pravilnik o metodologiji za oblikovanje cen storitev obveznih občinskih gospodarskih javnih služb varstva okolja** (Uradni list RS, št. 63/09). Ta pravilnik določa metodologijo za oblikovanje cen storitev obveznih občinskih gospodarskih javnih služb varstva okolja. Določa tudi nekatere druge ukrepe in normative, povezane z obračunom cen storitev javnih služb njihovim uporabnikom. V pravilniku je področje odvajanja in čiščenja komunalne in padavinske odpadne vode

#### 2.2.4 Predpisi sprejeti na podlagi Zakona o varstvu okolja, ki urejajo financiranje varstva okolja

- **Uredba o okoljski dajatvi za onesnaževanje okolja zaradi odvajanja odpadnih voda** (Uradni list RS, št. 104/09, 14/10): uredba določa vrsto onesnaževanja, osnovo za obračun okoljske dajatve, njeno višino in način njenega obračunavanja, odmere ter plačevanja, obveznost plačevanja, zavezanca za posamezno okoljsko dajatev, prejemnike in plačnike okoljskih dajatev za odvajanje industrijske in komunalne odpadne vode v javno kanalizacijo, površinske vode ali posredno v podzemne vode.
- **Uredba o vsebini programa opremljanja stavbnih zemljišč** (Uradni list RS, št. 80/07) in
- **Pravilnik o merilih za odmero komunalnega prispevka** (Uradni list RS, št. 95/07): Zakon o prostorskem načrtovanju (Uradni list RS, št. 33/07) v 74. členu predpisuje, da se zemljišča s komunalno infrastrukturo opremljajo na podlagi **programa opremljanja**. Program opremljanja je osnova za določitev in odmero **komunalnega prispevka**, ki je najpomembnejši vir financiranja gospodarske javne infrastrukture.

#### 2.2.5 Predpisi sprejeti na podlagi Zakona o varstvu okolja, ki urejajo stanje in informacije o okolju

- **Pravilnik o prvih meritvah in obratovalnem monitoringu odpadnih vod ter o pogojih za njegovo izvajanje** (Uradni list RS, št. 74/07, 70/08): Ta pravilnik določa vrste parametrov odpadnih vod, ki so predmet prvih meritev in obratovalnega monitoringa odpadnih vod, metodologijo vzorčenja in merjenja parametrov in količin odpadnih vod, vsebino poročila o prvih meritvah in emisijskem monitoringu, ter način in obliko sporočanja podatkov ministrstvu, pristojnemu za okolje ter pogoje, ki jih mora izpolnjevati oseba, ki izvaja prve meritve ali emisijski monitoring.
- **Odredba o obliki poročila občasnih ali trajnih meritvah v okviru obratovalnega monitoringa odpadnih vod** (Uradni list RS št. 1/01, 106/01 in 13/04): odredba določa obliko poročila občasnih ali trajnih meritvah v okviru obratovalnega monitoringa odpadnih vod, ki ga mora zavezanec za zagotovitev emisijskega monitoringa predložiti ministrstvu, pristojnemu za varstvo okolja. Poročilo mora vsebovati podatke meritvah in rezultatih meritev, na podlagi katerih se pripravi izračun in ocena letne obremenitve zaradi odvajanja odpadnih voda.
- **Uredba o merilih za določanje razvitosti infrastrukture in obremenjenosti okolja zaradi ugotavljanja deleža plačila občini za koncesijo na naravni dobrini** (Uradni list RS, št. 74/04). Ta uredba določa merila za določanje razvitosti infrastrukture lokalnih gospodarskih javnih služb varstva okolja in obremenjenosti okolja, ki ju je treba ugotoviti zaradi določitve deleža plačila za koncesijo na naravni dobrini, ki pripada občini.

#### 2.2.6 Predpisi sprejeti na podlagi Nacionalnega programa varstva okolja na področju politike varstva voda , ki urejajo raziskovanje, programiranje in načrtovanje

- **Operativni program odvajanja in čiščenja komunalne odpadne vode** operativni program izhaja iz Nacionalnega programa varstva okolja na področju politike varstva voda (Uradni list RS, št. 83/1999) ter zahteve po izdelavi implementacijskega programa iz 6. člena direktive Sveta ES 91/271/EEC čiščenju komunalne odpadne vode (Uradni list št. 135/1991) in je usklajen s skupnimi stališči EU do pogajalskih izhodišč na področju okolja (CONFSI11/01). Operativni program je na področju varstva voda pred onesnaženjem eden od ključnih izvedbenih aktov za doseganje ciljev iz Nacionalnega programa varstva okolja. Nanaša se na varstvo površinskih in podzemnih voda pred vnosom dušika in fosforja zaradi odvajanja komunalne odpadne vode, na vodovarstvenih območjih in območjih kopalnih voda pa tudi pred onesnaženjem voda fekalnimi bakterijami. Operativni program odvajanja in čiščenja komunalne odpadne vode je izvedbeni akt, katerim so določena poselitvena območja, za katere je treba zagotoviti rokov iz tega programa odvajanje komunalne odpadne vode kanalizacijo in čiščenje čistilni napravi kapaciteto, ki je določena tem programom, ter način porabe javnih sredstev, ki so namenjena financiranju objektov javne kanalizacije. Operativni program odvajanja in čiščenja komunalne odpadne vode je zastavljen za celotno obdobje izgradnje javne kanalizacije od leta 2005 do 2017.

#### 2.2.7 Predpisi Evropske unije

Za izvajanje operativnega programa so pomembni predvsem naslednji predpisi EU:

- **Direktiva Sveta ES 91/271/EEC o obdelavi komunalne odpadne vode:** direktiva ureja odvajanje in čiščenje komunalne odpadne ter čiščenje in odvajanje odpadne vode iz industrijskih obratov, kjer nastaja biološko razgradljiva tehnološka odpadna voda. Cilj

direktive je varstvo okolja pred škodljivimi vplivi odvajanja biološko razgradljivih odpadnih voda. Direktiva določa roke v zvezi z izgradnjo ustreznih kanalskih omrežij in komunalnih čistilnih naprav, za izpuste vode pa določa mejne emisijske vrednosti.

- **Direktiva Parlamenta in Sveta ES 2000/60/ES o določitvi okvira za ukrepe Evropske Skupnosti na področju politike upravljanja vodami:** direktiva ureja načine in metode upravljanja vodami in je okvir za vse zakonodajne akte ES na področju upravljanja vodami s poudarkom na varstvu voda pred onesnaženjem.
- **Direktiva Sveta ES 98/83/ES o kakovosti vode, namenjene za prehrano ljudi:** določa standarde kakovosti za vodo, ki je namenjena oskrbi prebivalstva pitno vodo.
- **Direktiva Sveta ES 75/440/EEC o zahtevah glede kakovosti površinske vode za odvzem pitne vode državah članicah EU:** določa standarde kakovosti za površinsko vodo, ki je namenjena oskrbi prebivalstva pitno vodo.
- **Direktiva Sveta ES 76/160/EEC o kakovosti kopalnih voda:** določa standarde površinskih voda, kjer se ljudje običajno kopajo.
- **Direktiva o nevarnih snoveh (76/464/EEC),** in sestrške direktive nadzoru izpustov posebnih snovi, kot so živo srebro (82/176/EEC in 84/156/EEC), kadmij (83/513/EEC), heksaklorocikloheksan (84/491/EEC), izpustov snovi iz Seznama 1 (86/280/EEC, 88/347/EEC, 90/415/EEC).
- **Direktiva Sveta z dne 8. decembra 1975 o kakovosti kopalnih voda** (UL L št. 31 z dne 5. 2. 1976, str. 1), zadnjič spremenjena z Uredbo (ES) št. 1137/2008 Evropskega parlamenta in Sveta z dne 22. oktobra 2008 o prilagoditvi nekaterih aktov, za katere se uporablja postopek, določen v členu 251 Pogodbe, Sklepu Sveta 1999/468/ES, glede regulativnega postopka s pregledom (UL L št. 311 z dne 21.11.2008, str. 1) in Direktiva Evropskega parlamenta in Sveta 2006/7/ES o upravljanju kakovosti kopalnih voda in razveljavitvi Direktive 76/160/EGS (UL L št. 64 z dne 4. 3. 2006, str. 37), zadnjič spremenjena z Uredbo (ES) št. 596/2009 Evropskega parlamenta in Sveta z dne 18. junija 2009 o prilagoditvi nekaterih aktov, za katere se uporablja postopek iz člena 251 Pogodbe, Sklepu Sveta 1999/468/ES glede regulativnega postopka s pregledom (UL L št. 188 z dne 18.7.2009, str. 14): Ti direktivi določata standarde kakovosti za kopalne vode.
- **Nitratna direktiva (91/676/EEC):** direktiva se nanaša na varstvo voda pred onesnaženjem z nitrati iz kmetijskih virov in zahteva, da države članice določijo občutljiva območja in vpeljejo operativne programe in predpisane ukrepe za zmanjšanje onesnaženosti nitrati iz kmetijstva na teh območjih.

## 2.3 Predpisi občine

Področje odvajanja in čiščenja komunalne odpadne vode urejajo na področju Občine Brežice naslednji predpisi:

- **Odlok o gospodarskih javnih službah v občini Brežice** (Uradni list RS, št. 32/08)
- **Odlok o spremembah in dopolnitvah Odloka o Odlok o spremembah in dopolnitvah Odloka o gospodarskih javnih službah v Občini Brežice gospodarskih javnih službah v Občini Brežice** (Uradni list RS, št. 99/08)
- **Odlok o odvajanju in čiščenju odpadnih in padavinskih voda v občini Brežice** (Uradni list RS, št. 40/09)



- **Odlok o spremembi Odloka o odvajanju in čiščenju komunalne in padavinske odpadne vode v Občini Brežice** (Uradni list RS, št. 54/10)

## 2.4 Uporabljeni viri

Pri izdelavi operativnega programa odvajanja in čiščenja komunalne odpadne in padavinske vode smo uporabili naslednje podatke iz podatkovnih zbirk:

- Komunalnega podjetja Brežice d.d.,
- Občina Brežice - strokovne službe,
- Statistični urada RS,
- AJPES,
- MNZ RS,
- ARSO,
- MOP RS ter ob upoštevanju:
- Pravilnika o nalogah, ki se izvajajo v okviru obvezne občinske gospodarske javne službe odvajanja in čiščenja komunalne in padavinske odpadne vode (Uradni list RS, št. 109/07, 33/08)
- Nacionalnega operativnega programa - Operativni program odvajanja in čiščenja komunalne odpadne vode (za obdobje od 2005 do 2017),

## 2.5 Stopnje programa, roki in zakonsko opredeljeni datumi

OSNOVNI PROGRAM				
Rok	Kaj	PE	Zahteve	Dodatno
31. 12. 2010	odvajanje v javno kanalizacijo in sekundarno čiščenje	>100.000 PE na vodnem območju Donave	najmanj 95% celotne obremenitve (PE)	Obvezna individualna ureditev ne-priključenih
31. 12. 2015	odvajanje v javno kanalizacijo in terciarno čiščenje	>100.000 PE na vodnem območju Donave	najmanj 95% celotne obremenitve (PE)	Obvezna individualna ureditev ne-priključenih
31. 12. 2010	odvajanje v javno kanalizacijo in sekundarno čiščenje	>15.000 PE in ne ležijo na prispevnih območjih občutljivih območij niti na vodnem območju Donave	najmanj 95% celotne obremenitve (PE)	Obvezna individualna ureditev ne-priključenih
31. 12. 2010	odvajanje v javno kanalizacijo in sekundarno čiščenje	med 15.000 PE in 100.000 PE na vodnem območju Donave, ki ne ležijo na prispevnih območjih občutljivih območij	najmanj 95% celotne obremenitve (PE)	Obvezna individualna ureditev ne-priključenih
31. 12. 2015	odvajanje v javno kanalizacijo in terciarno čiščenje	med 15.000 PE in 100.000 PE na vodnem območju Donave, ki ne ležijo na prispevnih območjih občutljivih območij	najmanj 95% celotne obremenitve (PE)	Obvezna individualna ureditev ne-priključenih
31. 12. 2015	odvajanje v javno kanalizacijo in ustrezno čiščenje	2.000 PE in 15.000 PE in ne ležijo na prispevnih območjih občutljivih območij	najmanj 95% celotne obremenitve (PE)	Obvezna individualna ureditev ne-priključenih
31. 12. 2008	odvajanje v javno kanalizacijo in terciarno čiščenje	> 10.000 PE na prispevnih območjih občutljivih območij	najmanj 95% celotne obremenitve (PE)	Obvezna individualna ureditev ne-priključenih
31. 12. 2015	odvajanje v javno	med 10.000 PE in 15.000 PE na	najmanj 95% celotne	Obvezna individualna

	kanalizacijo in terciarno čiščenje	vodnem območju Donave, ki ne ležijo na prispevnih območjih občutljivih območij	obremenitve (PE)	ureditev ne-priključenih
<b>31. 12. 2015</b>	odvajanje v javno kanalizacijo in ustrezno čiščenje	med 2.000 PE in 10.000 PE na prispevnih območjih občutljivih območij	najmanj 95% celotne obremenitve (PE)	Obvezna individualna ureditev ne-priključenih
<b>31. 12. 2015</b>	odvajanje v javno kanalizacijo in ustrezno čiščenje	med 50 PE in 2.000 PE z gostoto obremenjenosti večjo od 20 PE/ha, oziroma večjo od 10 PE/ha na območjih s posebnimi zahtevami	najmanj 95% celotne obremenitve (PE)	Obvezna individualna ureditev ne-priključenih
<b>DODATNI PROGRAM 1. STOPNJE</b>				
<b>Rok</b>	<b>Kaj</b>	<b>PE</b>	<b>Zahteve</b>	<b>Dodatno</b>
<b>31. 12. 2017</b>	ustrezno odvajanje in čiščenje	med 900 PE in 2.000 PE z gostoto obremenjenosti med 10 PE/ha in 20 PE/ha		
<b>DODATNI PROGRAM 2. STOPNJE</b>				
<b>31. 12. 2017</b>	ustrezno odvajanje in čiščenje	med 450 PE in 900 PE z gostoto obremenjenosti med 10 PE/ha in 20 PE/ha		
<b>DODATNI PROGRAM 3. STOPNJE</b>				
<b>31. 12. 2017</b>	ustrezno odvajanje in čiščenje	med 50 PE in 450 PE z gostoto obremenjenosti med 10 PE/ha in 20 PE/ha		
<b>DODATNI PROGRAM 4. STOPNJE</b>				
<b>31. 12. 2015</b>	za ustrezno odvajanje in čiščenje za območja poselitve izven predhodnih stopenj <b>na območjih s posebnimi zahtevami</b> , v katerih je javna kanalizacija ali ustrezna komunalna, skupna ali mala komunalna <b>čistilna naprava</b> s kapaciteto nad <b>50 PE</b> že zgrajena oziroma je investicija že začeta za <b>več kot 5%</b> skupne obremenitve s komunalno odpadno vodo in je skladna z državnimi operativnimi programi, ki so veljali pred uveljavitvijo tega programa	-	-	-
<b>DODATNI PROGRAM 5. STOPNJE</b>				
<b>31. 12. 2017</b>	ustrezno odvajanje in čiščenje za območja poselitve izven predhodnih stopenj, v katerih je javna kanalizacija ali ustrezna komunalna, skupna ali mala komunalna čistilna naprava s kapaciteto nad 50 PE že zgrajena oziroma je investicija že začeta za več kot 5% skupne obremenitve s komunalno odpadno vodo	-	-	-
<b>PROGRAM, KI NI VEZAN NA POSAMEZNE STOPNJE</b>				
<b>31. 12. 2015</b>	rok za <b>dodatno obdelavo</b> komunalne odpadne vode za območja poselitve, ki so uvrščena v zgornje stopnje in ki ležijo na <b>vplivnem območju kopalnih voda</b>	-	-	-

DODATNI PROGRAM 6. STOPNJE				
31. 12. 2015	rok za odvajanje in čiščenje v mali komunalni čistilni napravi za posamezne stavbe, ki niso vključene v predhodne stopnje na območjih s posebnimi zahtevami	-	-	-
DODATNI PROGRAM 7. STOPNJE				
31. 12. 2017	rok za odvajanje in čiščenje v mali komunalni čistilni napravi za posamezne stavbe, ki niso vključene v predhodne stopnje	-	-	-

### 2.5.1 OSNOVNI PROGRAM

**31. december 2010** je rok za odvajanje v javno kanalizacijo in sekundarno čiščenje ter **31. december 2015** za terciarno čiščenje za območja poselitve, ki so obremenjena z več kot 100.000 PE na vodnem območju Donave – ciljno stanje je izpolnjevanje navedenih pogojev za najmanj 95% celotne obremenitve (PE) s komunalno odpadno vodo iz posameznega območja poselitve. Za posamezne stavbe znotraj območja poselitve, za katere iz upravičenih razlogov ni mogoče zagotoviti odvajanja komunalne odpadne vode v javno kanalizacijo, je obvezna individualna ureditev ustreznega odvajanja in čiščenja komunalne odpadne vode.

**31. december 2010** je rok za odvajanje v javno kanalizacijo in sekundarno čiščenje za območja poselitve, ki so obremenjena z več kot 15.000 PE in ne ležijo na prispevnih območjih občutljivih območij niti na vodnem območju Donave – ciljno stanje je izpolnjevanje navedenih pogojev za najmanj 95% celotne obremenitve (PE) s komunalno odpadno vodo iz posameznega območja poselitve. Za posamezne stavbe znotraj območja poselitve, za katere iz upravičenih razlogov ni mogoče zagotoviti odvajanja komunalne odpadne vode v javno kanalizacijo, je obvezna individualna ureditev ustreznega odvajanja in čiščenja komunalne odpadne vode.

**31. december 2010** je rok za odvajanje v javno kanalizacijo in sekundarno čiščenje ter **31. december 2015** za terciarno čiščenje za območja poselitve, ki so obremenjena med 15.000 PE in 100.000 PE na vodnem območju Donave, ki ne ležijo na prispevnih območjih občutljivih območij – ciljno stanje je izpolnjevanje navedenih pogojev za najmanj 95% celotne obremenitve (PE) s komunalno odpadno vodo iz posameznega območja poselitve. Za posamezne stavbe znotraj območja poselitve, za katere iz upravičenih razlogov ni mogoče zagotoviti odvajanja komunalne odpadne vode v javno kanalizacijo, je obvezna individualna ureditev ustreznega odvajanja in čiščenja komunalne odpadne vode.

**31. december 2015** je rok za odvajanje v javno kanalizacijo in ustrezno čiščenje za območja poselitve, ki so obremenjena med 2.000 PE in 15.000 PE in ne ležijo na prispevnih območjih občutljivih območij – ciljno stanje je izpolnjevanje navedenih pogojev za najmanj 95% celotne obremenitve (PE) s komunalno odpadno vodo iz posameznega območja poselitve. Za posamezne stavbe znotraj območja poselitve, za katere iz upravičenih razlogov ni mogoče zagotoviti odvajanja komunalne odpadne vode v javno kanalizacijo, je obvezna individualna ureditev ustreznega odvajanja in čiščenja komunalne odpadne vode.

**31. december 2008** je rok za odvajanje v javno kanalizacijo in terciarno čiščenje za območja poselitve, ki so obremenjena z več kot 10.000 PE na prispevnih območjih občutljivih območij – ciljno stanje je izpolnjevanje navedenih pogojev za najmanj 95% celotne obremenitve (PE) s komunalno odpadno vodo iz posameznega območja poselitve. Za posamezne stavbe znotraj območja poselitve, za katere iz upravičenih razlogov ni mogoče zagotoviti odvajanja komunalne odpadne vode v javno kanalizacijo, je obvezna individualna ureditev ustreznega odvajanja in čiščenja komunalne odpadne vode.

**31. december 2015** je rok za odvajanje v javno kanalizacijo in terciarno čiščenje za območja poselitve, ki so obremenjena med 10.000 PE in 15.000 PE na vodnem območju Donave, ki ne ležijo na prispevnih območjih občutljivih območij – ciljno stanje je izpolnjevanje navedenih pogojev za najmanj 95% celotne obremenitve (PE) s komunalno odpadno vodo iz posameznega območja poselitve. Za posamezne stavbe znotraj območja poselitve, za katere iz upravičenih razlogov ni mogoče zagotoviti odvajanja komunalne odpadne vode v javno kanalizacijo, je obvezna individualna ureditev ustreznega odvajanja in čiščenja komunalne odpadne vode.

**31. december 2015** je rok za odvajanje v javno kanalizacijo in ustrezno čiščenje za območja poselitve, ki so obremenjena med 2.000 PE in 10.000 PE na prispevnih območjih občutljivih območij – ciljno stanje je izpolnjevanje navedenih pogojev za najmanj 95% celotne obremenitve (PE) s komunalno odpadno vodo iz posameznega območja poselitve. Za posamezne stavbe znotraj območja poselitve, za katere iz upravičenih razlogov ni mogoče zagotoviti odvajanja komunalne odpadne vode v javno kanalizacijo, je obvezna individualna ureditev ustreznega odvajanja in čiščenja komunalne odpadne vode.

**31. december 2015** je rok za odvajanje v javno kanalizacijo in ustrezno čiščenje za območja poselitve, ki so obremenjena med 50 PE in 2.000 PE z gostoto obremenjenosti večjo od 20 PE/ha, oziroma večjo od 10 PE/ha na območjih s posebnimi zahtevami – ciljno stanje je izpolnjevanje navedenih pogojev za najmanj 95% celotne obremenitve (PE) s komunalno odpadno vodo iz posameznega območja poselitve. Za posamezne stavbe znotraj območja poselitve, za katere iz upravičenih razlogov ni mogoče zagotoviti odvajanja komunalne odpadne vode v javno kanalizacijo, je obvezna individualna ureditev ustreznega odvajanja in čiščenja komunalne odpadne vode.

#### **2.5.2 DODATNI PROGRAM 1. STOPNJE**

**31. december 2017** je rok za ustrezno odvajanje in čiščenje za območja poselitve izven osnovnega programa, ki so obremenjena med 900 PE in 2.000 PE z gostoto obremenjenosti med 10 PE/ha in 20 PE/ha.

#### **2.5.3 DODATNI PROGRAM 2. STOPNJE**

**31. december 2017** je rok za ustrezno odvajanje in čiščenje za območja poselitve izven osnovnega programa, ki so obremenjena med 450 PE in 900 PE z gostoto obremenjenosti med 10 PE/ha in 20 PE/ha.

#### **2.5.4 DODATNI PROGRAM 3. STOPNJE**

**31. december 2017** je rok za ustrezno odvajanje in čiščenje za območja poselitve izven osnovnega programa, ki so obremenjena med 50 PE in 450 PE z gostoto obremenjenosti med 10 PE/ha in 20 PE/ha.

#### **2.5.5 DODATNI PROGRAM 4. STOPNJE**

**31. december 2015** je rok za ustrezno odvajanje in čiščenje za območja poselitve izven predhodnih stopenj na območjih s posebnimi zahtevami, v katerih je javna kanalizacija ali ustrezna komunalna, skupna ali mala komunalna čistilna naprava s kapaciteto nad 50 PE že zgrajena oziroma je investicija že začeta za več kot 5% skupne obremenitve s komunalno odpadno vodo in je skladna z državnimi operativnimi programi, ki so veljali pred uveljavitvijo tega programa.

#### **2.5.6 DODATNI PROGRAM 5. STOPNJE**

**31. december 2017** je rok za ustrezno odvajanje in čiščenje za območja poselitve izven predhodnih stopenj, v katerih je javna kanalizacija ali ustrezna komunalna, skupna ali mala komunalna čistilna naprava s kapaciteto nad 50 PE že zgrajena oziroma je investicija že začeta za več kot 5% skupne obremenitve s komunalno odpadno vodo in je skladna z državnimi operativnimi programi, ki so veljali pred uveljavitvijo tega programa.

#### **2.5.7 PROGRAM, KI NI VEZAN NA POSAMEZNE STOPNJE**

**31. december 2015** je rok za dodatno obdelavo komunalne odpadne vode za območja poselitve, ki so uvrščena v zgornje stopnje in ki ležijo na vplivnem območju kopalnih voda.

#### **2.5.8 DODATNI PROGRAM 6. STOPNJE**

**31. december 2015** je rok za odvajanje in čiščenje v mali komunalni čistilni napravi za posamezne stavbe, ki niso vključene v predhodne stopnje na območjih s posebnimi zahtevami.

#### **2.5.9 DODATNI PROGRAM 7. STOPNJE**

**31. december 2017** je rok za odvajanje in čiščenje v mali komunalni čistilni napravi za posamezne stavbe, ki niso vključene v predhodne stopnje.

## **2.6 Metodologija**

Analitična prostorska obravnava odvajanja in čiščenja odpadnih voda v občini Brežice je v grobem sestavljena iz analize stanja in analize predvidene ureditve. Metodologija analize stanja in analize predvidenih ureditev je sestavljena iz naslednjih korakov:

- Analiza poselitve;
- Analiza obstoječe ureditve odvajanja in čiščenja odpadnih voda;
- Določitev aglomeracij (območij strnjene poselitve);
- Določitev območij, kjer so projekti v izvajanju;
- Določitev poselitve na vodovarstvenih območjih;
- Analiza aglomeracij in drugih stavbnih zemljišč (določitev gostote poselitve);

- Izbor območij, za katere se izdelajo idejne zasnove kanalizacije;
- Izdelava idejnih zasnov javne kanalizacije in čiščenja komunalne odpadne vode;
- Ocena stroškov izvedbe zasnovanih sistemov (se izdelava v okviru nadaljnjih faz projekta);
- Določitev obsega izvedbe javne kanalizacije glede na zakonske zahteve in razpoložljiva sredstva (se izdelava v okviru nadaljnjih faz projekta).

## **2.7 Analiza poselitve**

Analiza poselitve obsega analizo prostorskih podatkov na območju občine Brežice. Analiza poselitve natančno (glede na natančnost pridobljenih podatkov) definira geološke lokacije objektov in število populacijskih enot za te objekte. Na podlagi kartografskih podlag (TTN, DOF5) in podatkov o namenski rabi zemljišč so bile določena strnjena poselitvena območja. Umestitev posameznih objektov na območju občine določa Evidenca Hišnih Števil (EHIŠ), ki jo vodi Geodetska uprava Slovenije. Na podlagi centralnega registra prebivalstva se za vsako hišno številko po EHIŠ določi število prebivalcev. V primeru stanovanjskih objektov, število prebivalcev določa tudi število populacijskih enot (PE). Za druge objekte (poslovni, proizvodni, javni, itd.) je bilo število populacijskih enot določeno iz drugih podatkov (št. zaposlenih) pridobljenih s strani Občine Brežice.

## **2.8 Analiza obstoječe ureditve odvajanja in čiščenja odpadnih voda**

S strani Občine Brežice so bili zbrani podatki o obstoječi infrastrukturi odvajanja in čiščenja odpadnih voda. Podatki so bili natančno prostorsko umeščeni in povezani z rezultati analize poselitve. S tem so bili določeni objekti, ki so priključeni na javno kanalizacijsko omrežje.

## **2.9 Določitev območij opremljanja (aglomeracij)**

Na podlagi državnih aglomeracij poselitve, stavbnih zemljišč iz namenske rabe prostora in obstoječe komunalne infrastrukture so bile določena območja opremljanja, s čimer so bile določene zaokrožene enote večjih poselitvenih območij (glej kartografski prikaz – priloga A).

## **2.10 Določitev območij, kjer so projekti v izvajanju**

Na podlagi podatkov pridobljenih s strani Občine Brežice so bila določena poselitvena območja, kjer so projekti v izvajanju in so bili vključeni tudi v nadaljnjo obravnavo, pri čemer imajo najvišjo prioriteto, ne glede na kasnejši rezultat.

## **2.11 Določitev poselitve na vodovarstvenih območjih**

Na podlagi podatkov pridobljenih s strani GURS-a so bila prostorsko umeščena vodovarstvena območja. S tem so bili natančno določeni objekti in populacijske enote na vodovarstvenih območjih.

## **2.12 Analiza območij opremljanja in drugih stavbnih zemljišč**

Z območji opremljanja so bile določene zaokrožene enote večjih poselitvenih območij, za katere je bila izračunana gostota poselitve. Gostota prebivalstva je bila tako določena za vsako naselje po podatkih Geodetske uprave RS.

Na podlagi projektov v izvajanju, vodovarstvenih območij in gostote poselitve je bila izvedena nadaljnja analiza državnih aglomeracij in drugih stavbnih zemljišč, ki je obsegala določitev prioriteten območij in obravnavo predvidenega urejanja odvajanja in čiščenja odpadnih voda. Za vse objekte, ki niso priključeni na obstoječe kanalizacijsko omrežje je bilo opredeljeno predvideno urejanje. Rezultat analitične prostorske obravnava odvajanja in čiščenja odpadnih voda v občini Brežice je tako za vsak objekt opredelil eno od naslednjih možnosti:

- priključeni (gre za objekte, ki so priključeni na obstoječo kanalizacijsko omrežje)
- predvideni za priključevanje (gre za objekte, ki se bodo priključili na obstoječe kanalizacijsko omrežje oziroma se bo gradila interna kanalizacija z malo čistilno napravo)
- ne-priključeni objekti (gre za objekte, kjer se bo izvedla individualna ureditev).

Rezultat prikazuje območja opremljanja z določeno gostoto prebivalstva in sistemom urejanja (razen za ne-priključene). Rezultat je natančno razviden iz kartografske priloge.

### **2.13 Izbor območij, za katere se izdelajo idejne zasnove kanalizacije**

Za vsa območja, določena z Državnim operativnim programom so bile izdelane idejne zasnove, če le te še niso obstajale. Za ceno gradnje povezovalnega cevovoda je bila privzeta vrednost 150 €/m oz 270 €/m v poseljenih območjih in v primeru vgradnje v cesto.

### **2.14 Izdelava idejnih zasnov javne kanalizacije in čiščenja komunalne odpadne vode**

Pri izdelavi idejnih zasnov je bila upoštevana prostorska razporeditev obstoječih stavb, veljavni prostorski akti, ki opredeljujejo možnosti za novo gradnjo ter konfiguracija terena in možnosti za lociranje malih čistilnih naprav. Idejne zasnove so obsegale situacije kanalskih vodov, opredelitev gravitacijskih vodov, črpališč in tlačnih vodov ter lokacije čistilnih naprav.

## 2.15 Cilji operativnega programa

Cilji operativnega programa so:

- izvedba javne kanalizacije na območjih iz osnovnega programa v predpisanih rokih in v skladu s tehničnimi ter okoljskimi standardi, ki veljajo za odvajanje in čiščenje komunalne odpadne vode,
- izvedba javne kanalizacije na območjih dodatnih stopenj operativnega programa, kjer je to tehnično-tehnološko in ekonomsko upravičeno do leta 2017 in v skladu s tehničnimi ter okoljskimi standardi, ki veljajo za odvajanje in čiščenje komunalne odpadne vode,
- izvedba individualnih rešitev odvajanja in čiščenja komunalne odpadne vode za posamezne stavbe, za katere javna kanalizacija ni predpisana in ne bo zgrajena do leta 2017 oziroma 2015 na območjih s posebnimi zahtevami, v skladu s tehničnimi ter okoljskimi standardi, ki veljajo za odvajanje in čiščenje komunalne odpadne vode.

## 2.16 Območje občine

Občina Brežice je nastala leta 1997. S sedanjo površino 268,1 km<sup>2</sup> sodi med večje slovenske občine in predstavlja 1,3 % slovenskega ozemlja. Po podatkih Statističnega urada RS je imela v prvem četrtletju leta 2010 24.330 prebivalcev (SURS, 2010).

**Tabela 7:** Površina, število prebivalcev in gostota poselitve

Površina [km <sup>2</sup> ]	Število prebivalcev [PE]	Gostota poselitev [PE/km <sup>2</sup> ]
268,1	24.330	90,75

Občino Brežice sestavlja 109 naselij z različnim številom prebivalcev ter na različnih nadmorskih višinah. Aglomeracije - strnjen tip poselitve, opredeljeni s strani države so strnjena poselitvena območja z več kot 20 oz. 10 PE/ ha.



**Tabela 8:** Aglomeracije, ki jih je potrebno opremiti

ID_AGLO	IME_AGLO	Zemljepisno ime	Stopnja operativnega programa	PE	PE/ha
12161	GORNJI LENART	BREŽICE	Osnovni program	8.060	28,06
12278	VELIKI OBREŽ	Gabrje pri Dobovi	Osnovni program	1.820	12,90
12164	VELIKE MALENCE	Krška vas	Osnovni program	604	14,95
12157	ŽUPEČA VAS	Župeča vas	Osnovni program	534	14,70
12155	GORENJE SKOPICE	G. in D. Skopice	Osnovni program	444	17,48
12248	SLOVENSKA VAS	Slovenska vas	Osnovni program	395	7,35
12156	RAČJA VAS	Boršt	Osnovni program	277	19,79
12188	ARTIČE	Artiče	Osnovni program	258	12,02
12277	ČATEŽ OB SAVI	Čatež ob Savi	Osnovni program	247	11,92
12158	ZASAP	Črešnjice pri Cerkljah	Osnovni program	244	16,60
12272	MOSTEC	Mostec	3. stopnja	228	16,58
12279	LOČE	Loče	3. stopnja	220	15,90
12248	SLOVENSKA VAS	Nova vas pri Mokricah	Osnovni program	216	19,44
12164	VELIKE MALENCE	Velike Malence	Osnovni program	209	12,29
12153	TREBEŽ	Dolenja vas - pri Artičah	4. stopnja	187	16,05
12280	RIGONCE	Zgornje Rigonce	3. stopnja	185	12,57
12248	SLOVENSKA VAS	Obrežje	Osnovni program	184	7,64
12253	VELIKA DOLINA	Velika Dolina	Osnovni program	177	14,18
12278	VELIKI OBREŽ	Mali Obrež	Osnovni program	168	14,20
12161	GORNJI LENART	Bukošek	Osnovni program	157	18,62
12247	JESENICE	Jesenice	Osnovni program	139	10,55
12161	GORNJI LENART	BREŽICE	Osnovni program	137	21,34
12154	HRASTJE PRI CERKLJAH	Hrastje pri Cerkljah	Osnovni program	128	16,82
12146	ŽEJNO	Sobenja vas	Osnovni program	128	14,11
12142	BUŠEČA VAS	Bušeča vas	Osnovni program	124	8,32
12275	DVORCE	Dvorce	3. stopnja	103	24,18
12153	TREBEŽ	G. Lenart	4. stopnja	87	10,41
12277	ČATEŽ OB SAVI	Čatež ob Savi	Osnovni program	84	13,19
12248	SLOVENSKA VAS	Obrežje	Osnovni program	81	9,12
12140	DOLENJA PIROŠICA	Dol. Pirošica	4. stopnja	75	9,07
12236	KORITNO	Koritno	Osnovni program	73	16,70
12148	GLOBOČICE	Globočice	Osnovni program	70	11,74
12241	PRILIPE	Prilipe	Osnovni program	69	11,08
12153	TREBEŽ	G. Lenart	4. stopnja	67	16,63
12295	CUNDOVEC	Cundrovec	Osnovni program	67	14,29
12302	RAKOVEC	Rakovec	3. stopnja	61	9,81
12161	GORNJI LENART	Cundrovec	Osnovni program	55	27,64
12248	SLOVENSKA VAS	Rajec	Osnovni program	50	16,03
12161	GORNJI LENART	Glogov Brod	Osnovni program	49	31,41

12253	VELIKA DOLINA	Mala Dolina	Osnovni program	43	14,78
12153	TREBEŽ	Trebež	4. stopnja	39	15,92
12238	LAZE	Laze	4. stopnja	36	19,57
12188	ARTIČE	Artiče	Osnovni program	34	20,00
12153	TREBEŽ	Zg. Polje	4. stopnja	33	14,73
12249	JESENICE	Jesenice	5. stopnja	31	44,29
12142	BUŠEČA VAS	Vrhovska vas	Osnovni program	27	36,49
12164	VELIKE MALENCE	Krška vas	Osnovni program	27	31,03
12153	TREBEŽ	Sp. Pohanca	4. stopnja	24	14,20
12153	TREBEŽ	G. Lenart	4. stopnja	23	10,65
12153	TREBEŽ	Sp. Pohanca	4. stopnja	20	16,67
12253	VELIKA DOLINA	Mala Dolina	Osnovni program	19	79,17
12153	TREBEŽ	Trebež	4. stopnja	18	19,15
12153	TREBEŽ	Sp. Pohanca	4. stopnja	14	37,84
12161	GORNJI LENART	Čatež ob Savi	Osnovni program	14	15,91
12278	VELIKI OBREŽ	Gabrje pri Dobovi	Osnovni program	13	32,50
12153	TREBEŽ	Trebež	4. stopnja	13	18,57
12272	MOSTEC	Mostec	3. stopnja	13	18,06
12153	TREBEŽ	Artiče	4. stopnja	12	35,29
12153	TREBEŽ	G. Lenart	4. stopnja	12	9,60
12153	TREBEŽ	Sp. Pohanca	4. stopnja	10	40,00
12238	LAZE	Laze	4. stopnja	9	21,95
12153	TREBEŽ	Zg. Polje	4. stopnja	9	19,57
12248	SLOVENSKA VAS	Nova vas pri Mokricah	Osnovni program	8	19,51
12153	TREBEŽ	Sp. Pohanca	4. stopnja	8	11,27
12153	TREBEŽ	G. Lenart	4. stopnja	7	28,00
12153	TREBEŽ	G. Lenart	4. stopnja	7	13,73
12153	TREBEŽ	Dolenja vas - pri Artičah	4. stopnja	7	10,00
12161	GORNJI LENART	BREŽICE	Osnovni program	6	66,67
12153	TREBEŽ	G. Lenart	4. stopnja	6	60,00
30335	SLOVENSKA VAS	Nova vas pri Mokricah	3. stopnja	6	46,15
12248	SLOVENSKA VAS	Nova vas pri Mokricah	Osnovni program	5	50,00
12253	VELIKA DOLINA	Gaj	Osnovni program	5	50,00
12164	VELIKE MALENCE	Krška vas	Osnovni program	5	33,33
12153	TREBEŽ	Sp. Pohanca	4. stopnja	5	20,83
12161	GORNJI LENART	Sela pri Dobovi	Osnovni program	5	9,26
12272	MOSTEC	Mostec	3. stopnja	4	66,67
12153	TREBEŽ	Trebež	4. stopnja	4	57,14
12153	TREBEŽ	Zg. Polje	4. stopnja	4	57,14
12157	ŽUPEČA VAS	Cerklje ob Krki	Osnovni program	4	33,33
12153	TREBEŽ	Zg. Polje	4. stopnja	4	30,77
12241	PRILIPE	Prilipe	Osnovni program	4	18,18
12153	TREBEŽ	Trebež	4. stopnja	4	16,67
12161	GORNJI LENART	Cundrovec	Osnovni program	4	5,71

12142	BUŠEČA VAS	Gorenja Pirošica	Osnovni program	3	30,00
12153	TREBEŽ	Trebež	4. stopnja	3	18,75
12247	JESENICE	Jesenice	Osnovni program	3	17,65
12156	RAČJA VAS	Boršt	Osnovni program	3	14,29
12153	TREBEŽ	G. Lenart	4. stopnja	3	8,82
12164	VELIKE MALENCE	Velike Malence	Osnovni program	3	4,11
12158	ZASAP	Cerklje ob Krki	Osnovni program	2	50,00
12236	KORITNO	Koritno	Osnovni program	2	33,33
12153	TREBEŽ	Zg. Obrež	4. stopnja	2	28,57
12248	SLOVENSKA VAS	Rajec	Osnovni program	2	25,00
12278	VELIKI OBREŽ	Mihalovec	Osnovni program	2	22,22
12153	TREBEŽ	G. Lenart	4. stopnja	2	15,38
12161	GORNJI LENART	Sela pri Dobovi	Osnovni program	2	14,29
12248	SLOVENSKA VAS	Rajec	Osnovni program	2	4,76
12253	VELIKA DOLINA	Mala Dolina	Osnovni program	1	14,29
12161	GORNJI LENART	Sela pri Dobovi	Osnovni program	1	5,56
12248	SLOVENSKA VAS	Zidanice	Osnovni program	0	0,00
30335	SLOVENSKA VAS	Nova vas pri Mokricah	3. stopnja	0	0,00
30335	SLOVENSKA VAS	Nova vas pri Mokricah	3. stopnja	0	0,00
12248	SLOVENSKA VAS	Nova vas pri Mokricah	Osnovni program	0	0,00
12146	ŽEJNO	Sobenja vas	Osnovni program	0	0,00
12164	VELIKE MALENCE	Velike Malence	Osnovni program	0	0,00
12164	VELIKE MALENCE	Krška vas	Osnovni program	0	0,00
12158	ZASAP	Zasap	Osnovni program	0	0,00
12161	GORNJI LENART	BREŽICE	Osnovni program	0	0,00
12161	GORNJI LENART	Cundrovec	Osnovni program	0	0,00
12153	TREBEŽ	G. Lenart	4. stopnja	0	0,00
12153	TREBEŽ	Trebež	4. stopnja	0	0,00
12153	TREBEŽ	Zg. Obrež	4. stopnja	0	0,00
12153	TREBEŽ	Sp. Pohanca	4. stopnja	0	0,00

Kot je razvidno iz zgornje tabele, na območju občine Brežice ni poselitvenih območij z več kot 15.000 PE. **Edino poselitveno območja, ki je obremenjeno z več kot 2.000 PE so Brežice (8.060 PE).**

Območja razpršene poselitve po zakonodaji ni potrebno opremljati s komunalno infrastrukturo za odvajanje in čiščenje odpadne vode, saj ta ne dosegajo s predpisi določenih kriterijev (>50 PE in > 20 PE/ha oz. 10 PE/ha), predvsem glede gostote poselitve. Izjema so območja na vodovarstvenih oz. občutljivih ali vplivnih območjih. Za občino je značilna razpršena poselitev, poselitvenih območij z gostoto več kot 10 PE/ha pa je 106 (tabela 2). Območja naselij praviloma vsebujejo več območij stavbnih zemljišč z specifičnimi zemljepisnimi imeni.

## 2.17 Obstoječa kanalizacija

V občini se nahajajo trije kanalizacijski sistemi. Ti sistemi se nahajajo na trinajstih širših poselitvenih območjih: Brežice, Čatež ob Savi, Dobova, Globoko, Jesenice, Mala dolina, Mihalovec, Mostec, Nova vas pri Mokricah, Obrežje, Rajec, Slovenska vas in Velika dolina. Celotna dolžina kanalskih vodov sekundarnega in primarnega omrežja, ki ga upravlja Komunala d.o.o., Brežice znaša dobrih 98,5 km.

**Tabela 9:** Kanalizacijski sistemi v občini Brežice (Občina Brežice, 2010)

Zap. št.	Sistem	Dolžina
1	Brežice	51.700,54
2	Čatež ob Savi	2.158,39
3	Dobova	10.262,80
4	Globoko	3.098,58
5	Jesenice	4.429,49
6	Mala dolina	1.851,50
7	Mihalovec	2.451,78
8	Mostec	883,90
9	Nova vas pri Mokricah	2.696,24
10	Obrežje	7.361,51
11	Rajec	1.843,48
12	Slovenska vas	8.064,89
13	Velika dolina	1.749,98

**SKUPAJ 98.553,07**

**Tabela 10:** Delež priključenih na javni kanalizacijski sistem v aglomeracijah, ki dosegajo kriterije za opremljanje

AGLOM_ID	Območje opremljanja ali aglomeracija	Obstoječa pokritost s kanalizacijskim omrežjem (% PE)
12153	TREBEŽ	87,78%
12247 in 12249	JESENICE	73,41%
12161	GORNJI LENART	66,90%
12253	VELIKA DOLINA	40,00%
12272	MOSTEC	9,39%
12277	ČATEŽ OB SAVI	6,95%
12278	VELIKI OBREŽ	0,85%
12275	DVORCE	0%

Območja opremljanja po državnem operativnem programu odvajanja in čiščenja odpadnih vod

Zaradi učinkovite implementacije zahtev iz direktiv Evropske Unije na področju odvajanja in čiščenja komunalne odpadne vode ter zaradi doseganja standardov kakovosti okolja v predpisanih rokih, je operativni program razdeljen v naslednje stopnje ukrepov čiščenja in odvajanja komunalne odpadne vode:

**OSNOVNI PROGRAM**, ki se nanaša na območja poselitve:

- ki so obremenjena z več kot 100.000 PE na vodnem območju Donave (poglavje 6.1.1),
- ki so obremenjena z več kot 15.000 PE in ne ležijo na prispevnih območjih občutljivih območij, niti na vodnem območju Donave (poglavje 6.1.2),
- ki so obremenjena med 15.000 PE in 100.000 PE na vodnem območju Donave, ki ne ležijo na prispevnih območjih občutljivih območij (poglavje 6.1.3),
- ki so obremenjena med 2.000 PE in 15.000 PE in ne ležijo na prispevnih območjih občutljivih območij (poglavje 6.1.4),
- ki so obremenjena z več kot 10.000 PE na prispevnih območjih občutljivih območij (poglavje 6.1.5),
- ki so obremenjena med 10.000 PE in 15.000 PE na vodnem območju Donave, ki ne ležijo na prispevnih območjih občutljivih območij (poglavje 6.1.6),
- ki so obremenjena med 2.000 PE in 10.000 PE na prispevnih območjih občutljivih območij (poglavje 6.1.7) in
- ki so obremenjena med 50 in 2000 PE ter z gostoto obremenjenosti več kot 20 PE/ha ter z več kot 10 PE/ha na prispevnih območjih občutljivih območij (poglavje 6.1.8).

**DODATNI PROGRAM**, ki se nanaša na območja poselitve:

- ki so obremenjena med 900 PE in 2000 PE ter z gostoto obremenjenosti med 10 PE/ha in 20 PE/ha - DODATNI PROGRAM 1. STOPNJE (poglavje 6.2.1),
- ki so obremenjena med 450 PE in 900 PE ter z gostoto obremenjenosti med 10 PE/ha in 20 PE/ha – DODATNI PROGRAM 2. STOPNJE (poglavje 6.2.2),
- ki so obremenjena med 50 PE in 450 PE ter z gostoto obremenjenosti med 10 PE/ha in 20 PE/ha – DODATNI PROGRAM 3. STOPNJE (poglavje 6.2.3),
- ki niso uvrščena v predhodnih stopnjah, v katerih je javna kanalizacija ali ustrezna komunalna, skupna ali mala komunalna čistilna naprava s kapaciteto nad 50 PE že zgrajena oziroma je investicija že začeta za več kot 5% skupne obremenitve s komunalno odpadno vodo na območjih s posebnimi zahtevami, če je bila gradnja javne kanalizacije ali ustrezne komunalne, skupne ali male komunalne čistilne naprave s kapaciteto nad 50 PE v njih skladna z državnimi operativnimi programi veljavnimi pred 31. decembrom 2008 – DODATNI PROGRAM 4. STOPNJE (poglavje 6.2.4) in
- ki niso uvrščena v predhodnih stopnjah, v katerih je javna kanalizacija ali ustrezna komunalna, skupna ali mala komunalna čistilna naprava s kapaciteto nad 50 PE že zgrajena oziroma je investicija že začeta za več kot 5% skupne obremenitve s komunalno odpadno vodo, če je bila gradnja javne kanalizacije ali ustrezne komunalne, skupne ali male komunalne čistilne naprave s kapaciteto nad 50 PE v njih skladna z državnimi operativnimi

programi, ki so veljali pred uveljavitvijo tega programa – DODATNI PROGRAM 5. STOPNJE (poglavje 6.2.5).

**PROGRAM, KI NI VEZAN NA POSAMEZNE STOPNJE** in se nanaša na:

- območja poselitve, ki so že vključena v posamezne zgornje stopnje programa in ležijo na vplivnih območjih kopalnih voda (poglavje 6.3).

**DODATNI PROGRAM**, ki se nanaša na posamezne stavbe, ki se nahajajo izven območij poselitve, določenih v operativnem programu:

- na območjih s posebnimi zahtevami – DODATNI PROGRAM 6. STOPNJE (poglavje 6.4.1) in
- izven območij s posebnimi zahtevami – DODATNI PROGRAM 7. stopnje (poglavje 6.4.2).

Skladno z državnim operativnim programom odvajanja in čiščenja odpadnih vod je v občini 106 območij, ki jih je potrebno v opremiti s komunalno infrastrukturo.

**Tabela 11: Območja opremljanja in stopnja državnega operativnega programa odvajanja in čiščenja (razvrščeno po številu PE in PE/ha)**

ID_AGLO	IME_AGLO	Zemljepisno ime	Stopnja operativnega programa	PE	PE/ha
12161	GORNJI LENART	BREŽICE	Osnovni program	8.060	28,06
12278	VELIKI OBREŽ	Gabrje pri Dobovi	Osnovni program	1.820	12,90
12164	VELIKE MALENCE	Krška vas	Osnovni program	604	14,95
12157	ŽUPEČA VAS	Župeča vas	Osnovni program	534	14,70
12155	GORENJE SKOPICE	G. in D. Skopice	Osnovni program	444	17,48
12248	SLOVENSKA VAS	Slovenska vas	Osnovni program	395	7,35
12156	RAČJA VAS	Boršt	Osnovni program	277	19,79
12188	ARTIČE	Artiče	Osnovni program	258	12,02
12277	ČATEŽ OB SAVI	Čatež ob Savi	Osnovni program	247	11,92
12158	ZASAP	Črešnjice pri Cerkljah	Osnovni program	244	16,60
12272	MOSTEC	Mostec	3. stopnja	228	16,58
12279	LOČE	Loče	3. stopnja	220	15,90
12248	SLOVENSKA VAS	Nova vas pri Mokricah	Osnovni program	216	19,44
12164	VELIKE MALENCE	Velike Malence	Osnovni program	209	12,29
12153	TREBEŽ	Dolenja vas - pri Artičah	4. stopnja	187	16,05
12280	RIGONCE	Zgornje Rigonce	3. stopnja	185	12,57
12248	SLOVENSKA VAS	Obrežje	Osnovni program	184	7,64
12253	VELIKA DOLINA	Velika Dolina	Osnovni program	177	14,18
12278	VELIKI OBREŽ	Mali Obrež	Osnovni program	168	14,20
12161	GORNJI LENART	Bukošek	Osnovni program	157	18,62
12247	JESENICE	Jesenice	Osnovni program	139	10,55

12161	GORNJI LENART	BREŽICE	Osnovni program	137	21,34
12154	HRASTJE PRI CERKLJAH	Hrastje pri Cerkljah	Osnovni program	128	16,82
12146	ŽEJNO	Sobenja vas	Osnovni program	128	14,11
12142	BUŠEČA VAS	Bušeča vas	Osnovni program	124	8,32
12275	DVORCE	Dvorce	3. stopnja	103	24,18
12153	TREBEŽ	G. Lenart	4. stopnja	87	10,41
12277	ČATEŽ OB SAVI	Čatež ob Savi	Osnovni program	84	13,19
12248	SLOVENSKA VAS	Obrežje	Osnovni program	81	9,12
12140	DOLENJA PIROŠICA	Dol. Pirošica	4. stopnja	75	9,07
12236	KORITNO	Koritno	Osnovni program	73	16,70
12148	GLOBOČICE	Globočice	Osnovni program	70	11,74
12241	PRILIPE	Prilipe	Osnovni program	69	11,08
12153	TREBEŽ	G. Lenart	4. stopnja	67	16,63
12295	CUNDROVEC	Cundrovec	Osnovni program	67	14,29
12302	RAKOVEC	Rakovec	3. stopnja	61	9,81
12161	GORNJI LENART	Cundrovec	Osnovni program	55	27,64
12248	SLOVENSKA VAS	Rajec	Osnovni program	50	16,03
12161	GORNJI LENART	Glogov Brod	Osnovni program	49	31,41
12253	VELIKA DOLINA	Mala Dolina	Osnovni program	43	14,78
12153	TREBEŽ	Trebež	4. stopnja	39	15,92
12238	LAZE	Laze	4. stopnja	36	19,57
12188	ARTIČE	Artiče	Osnovni program	34	20,00
12153	TREBEŽ	Zg. Polje	4. stopnja	33	14,73
12249	JESENICE	Jesenice	5. stopnja	31	44,29
12142	BUŠEČA VAS	Vrhovska vas	Osnovni program	27	36,49
12164	VELIKE MALENCE	Krška vas	Osnovni program	27	31,03
12153	TREBEŽ	Sp. Pohanca	4. stopnja	24	14,20
12153	TREBEŽ	G. Lenart	4. stopnja	23	10,65
12153	TREBEŽ	Sp. Pohanca	4. stopnja	20	16,67
12253	VELIKA DOLINA	Mala Dolina	Osnovni program	19	79,17
12153	TREBEŽ	Trebež	4. stopnja	18	19,15
12153	TREBEŽ	Sp. Pohanca	4. stopnja	14	37,84
12161	GORNJI LENART	Čatež ob Savi	Osnovni program	14	15,91
12278	VELIKI OBREŽ	Gabrje pri Dobovi	Osnovni program	13	32,50
12153	TREBEŽ	Trebež	4. stopnja	13	18,57
12272	MOSTEC	Mostec	3. stopnja	13	18,06
12153	TREBEŽ	Artiče	4. stopnja	12	35,29
12153	TREBEŽ	G. Lenart	4. stopnja	12	9,60
12153	TREBEŽ	Sp. Pohanca	4. stopnja	10	40,00
12238	LAZE	Laze	4. stopnja	9	21,95
12153	TREBEŽ	Zg. Polje	4. stopnja	9	19,57
12248	SLOVENSKA VAS	Nova vas pri Mokricah	Osnovni program	8	19,51
12153	TREBEŽ	Sp. Pohanca	4. stopnja	8	11,27
12153	TREBEŽ	G. Lenart	4. stopnja	7	28,00

12153	TREBEŽ	G. Lenart	4. stopnja	7	13,73
12153	TREBEŽ	Dolenja vas - pri Artičah	4. stopnja	7	10,00
12161	GORNJI LENART	BREŽICE	Osnovni program	6	66,67
12153	TREBEŽ	G. Lenart	4. stopnja	6	60,00
30335	SLOVENSKA VAS	Nova vas pri Mokricah	3. stopnja	6	46,15
12248	SLOVENSKA VAS	Nova vas pri Mokricah	Osnovni program	5	50,00
12253	VELIKA DOLINA	Gaj	Osnovni program	5	50,00
12164	VELIKE MALENCE	Krška vas	Osnovni program	5	33,33
12153	TREBEŽ	Sp. Pohanca	4. stopnja	5	20,83
12161	GORNJI LENART	Sela pri Dobovi	Osnovni program	5	9,26
12272	MOSTEC	Mostec	3. stopnja	4	66,67
12153	TREBEŽ	Trebež	4. stopnja	4	57,14
12153	TREBEŽ	Zg. Polje	4. stopnja	4	57,14
12157	ŽUPEČA VAS	Cerklje ob Krki	Osnovni program	4	33,33
12153	TREBEŽ	Zg. Polje	4. stopnja	4	30,77
12241	PRILIPE	Prilipe	Osnovni program	4	18,18
12153	TREBEŽ	Trebež	4. stopnja	4	16,67
12161	GORNJI LENART	Cundrovec	Osnovni program	4	5,71
12142	BUŠEČA VAS	Gorenja Pirošica	Osnovni program	3	30,00
12153	TREBEŽ	Trebež	4. stopnja	3	18,75
12247	JESENICE	Jesenice	Osnovni program	3	17,65
12156	RAČJA VAS	Boršt	Osnovni program	3	14,29
12153	TREBEŽ	G. Lenart	4. stopnja	3	8,82
12164	VELIKE MALENCE	Velike Malence	Osnovni program	3	4,11
12158	ZASAP	Cerklje ob Krki	Osnovni program	2	50,00
12236	KORITNO	Koritno	Osnovni program	2	33,33
12153	TREBEŽ	Zg. Obrež	4. stopnja	2	28,57
12248	SLOVENSKA VAS	Rajec	Osnovni program	2	25,00
12278	VELIKI OBREŽ	Mihalovec	Osnovni program	2	22,22
12153	TREBEŽ	G. Lenart	4. stopnja	2	15,38
12161	GORNJI LENART	Sela pri Dobovi	Osnovni program	2	14,29
12248	SLOVENSKA VAS	Rajec	Osnovni program	2	4,76
12253	VELIKA DOLINA	Mala Dolina	Osnovni program	1	14,29
12161	GORNJI LENART	Sela pri Dobovi	Osnovni program	1	5,56
12248	SLOVENSKA VAS	Zidanice	Osnovni program	0	0,00
30335	SLOVENSKA VAS	Nova vas pri Mokricah	3. stopnja	0	0,00
30335	SLOVENSKA VAS	Nova vas pri Mokricah	3. stopnja	0	0,00
12248	SLOVENSKA VAS	Nova vas pri Mokricah	Osnovni program	0	0,00
12146	ŽEJNO	Sobenja vas	Osnovni program	0	0,00
12164	VELIKE MALENCE	Velike Malence	Osnovni program	0	0,00
12164	VELIKE MALENCE	Krška vas	Osnovni program	0	0,00
12158	ZASAP	Zasap	Osnovni program	0	0,00
12161	GORNJI LENART	BREŽICE	Osnovni program	0	0,00
12161	GORNJI LENART	Cundrovec	Osnovni program	0	0,00



12153	TREBEŽ	G. Lenart	4. stopnja	0	0,00
12153	TREBEŽ	Trebež	4. stopnja	0	0,00
12153	TREBEŽ	Zg. Obrež	4. stopnja	0	0,00
12153	TREBEŽ	Sp. Pohanca	4. stopnja	0	0,00

## 2.18 Individualno reševanje odvajanja in čiščenja odpadnih voda

Individualno reševanje odvajanja in čiščenja odpadnih voda se opredeli v skladu z zahtevami 6. In 7. Stopnje državnega operativnega programa.

## 3 Uvod

### 3.1 Splošno

Velik delež obremenjevanja okolja v Sloveniji predstavlja onesnaževanje površinskih vodotokov in podtalnice s komunalnimi odpadnimi vodami. Vstop Slovenije v EU in uveljavitev njenega pravnega reda zahtevata ureditev odvajanja in čiščenja komunalne odpadne vode za celo državo. Tako je Vlada RS dne oktobra 2010 sprejela novelacijo Operativnega programa odvajanja in čiščenja komunalne odpadne vode, ki je eden od ključnih izvedbenih aktov za doseganje ciljev iz Nacionalnega programa varstva okolja. Odvajanje in čiščenje odpadnih voda sodi med obvezne gospodarske javne službe, ki jih je na lokalnem nivoju dolžna zagotavljati občina. Ta mora pri izgradnji sistema za odvajanje in čiščenje odpadnih voda upoštevati državna izhodišča in kriterije iz državnega Operativnega programa, tako glede stopnje opremljenosti naselij, kot tudi višine potrebnih finančnih sredstev.

Operativni program odvajanja in čiščenja komunalne odpadne vode določa poselitvena območja, za katere je treba v določenih rokih zagotoviti odvajanje komunalne odpadne vode v javno kanalizacijo in čiščenje v čistilni napravi. Prav tako se z operativnim programom predvidi način porabe javnih sredstev, ki so namenjena financiranju objektov javne kanalizacije.

Operativni program odvajanja in čiščenja komunalne vode v občini Brežice obsega celotno obdobje izgradnje javne kanalizacije od leta 2010 do 2017.

### 3.2 Občina Brežice

Občina Brežice je bila ustanovljena na podlagi Zakon o lokalni samoupravi (uradno prečiščeno besedilo) (ZLS-UPB2) (Uradni list RS št. 94/07, 14/10), ki po svojih organih samostojno ureja in opravlja vse lokalne zadeve javnega pomena (izvirne naloge), določene z zakoni, s statutom, odloki, in drugimi občinskimi akti med drugim tudi ureja in vzdržuje objekte komunalne infrastrukture.

Med osnovne naloge občine spadajo tudi naloge, ki so vezane na:

- sprejemanje predpisov na normativnem področju,

- pridobivanje in razpolaganje z vsemi vrstami premoženja, zagotavljanje sredstev za svoje delovanje,
- spodbujanje gospodarskega razvoja občine, skrb za varstvo kulturne in naravne dediščine, urejanje lokalnega prometa, skrb za požarno varnost, za varstvo zraka, tal, vodnih virov,
- ustanavljanje javnih zavodov in javnih ter drugih podjetij, njihovo vodenje in izvajanje drugih nalog ustanovitelja,
- odločanje o postopku neposrednega izvrševanja zakonov in drugih na zakonu temelječih predpisov o upravnih stvareh iz lastne pristojnosti s posamičnimi akti,
- sklepanje pogodb o pridobivanju in odtujitvi premičnin in nepremičnin, o najemu, zakupu, hipoteki in drugih obremenitvah nepremičnin, o koncesijah, o uporabi občinskih javnih površin in občinskega javnega dobra,
- opravljanje tudi vseh drugih upravnih in z njimi povezanih strokovnih naloge iz lastne pristojnosti.

Na podlagi 149. člena **Zakon o varstvu okolja** (39/06- uradno prečiščeno besedilo, 49/06-ZMetD, 66/06-odl.US, 33/07-ZPNačrt, 57/08-ZFO-1A, 70/08 in 108/09) spada odvajanje in čiščenje komunalne odpadne vode med obvezne občinske gospodarske javne službe varstva okolja. Občina mora za izvajanje te službe zagotoviti lokalno infrastrukturo, kar je predmet tega operativnega programa.

### 3.3 Uvodna pojasnila

Operativni program je izvedbeni program ukrepov lokalne skupnosti za postopno doseganje ciljev varstva okolja pred obremenjevanjem zaradi nastajanja komunalne odpadne vode. Na podlagi zakonskih zahtev in razpoložljivih sredstev za investicijo so opredeljene investicije v infrastrukturo za odvajanje in čiščenje odpadne vode. Glavno načelo pri odločanju o investicijah je načelo zmanjšanja prekomernega obremenjevanja okolja, tako da so identificirane tiste investicije, ki najbolj zmanjšujejo obremenjevanje. Pri okoljsko enakovrednih investicijah pa je upoštevano tudi načelo ekonomičnosti investicij, po katerem imajo ekonomsko učinkovitejše investicije (nižji stroški na enoto obremenitve) prednost pri izvedbi.

Operativni program obravnava tudi izvajanje javne službe odvajanja in čiščenja odpadne vode, kot to zahteva Pravilnik o nalogah, ki se izvajajo v okviru obvezne občinske gospodarske javne službe odvajanja in čiščenja komunalne in padavinske odpadne vode (Uradni list RS, št. 109/07, 33/08).

## 4 Analiza stanja na področju odvajanja in čiščenja odpadne vode

### 4.1 Območje občine Brežice

Občina Brežice je nastala leta 1997. S sedanjo površino 268,1 km<sup>2</sup> sodi med večje slovenske občine in predstavlja 1,3 % slovenskega ozemlja. Po podatkih Statističnega urada RS je imela v prvem četrtletju leta 2010 24.330 prebivalcev (SURS, 2010).

**Tabela 12:** Splošni podatki, teritorialne enote in hišne številke, leto 2010 (SURS, 2010)

Občina	Leto ustanovitve	Površina občine	Število					
			Katastrske	Naselja	Prostorski	Statistični	Hišne	

	občine	[km <sup>2</sup> ]	občine		okoliši	okoliši	številke
Brežice	1997	268,1	61	109	249	146	9.025



**Slika 1:** Prikaz katastrskih občin v občini Brežice

Občina se nahaja v vzhodnem - jugo vzhodnem delu Slovenije in meji na tri občine: Krško, Kozje in Bistrico ob Sotli, na vzhod pa meji na sosednjo republiko Hrvaško. Spada v spodnjeposavsko statistično regijo in je razdeljena na 21 krajevnih skupnosti z 109 naselji.

Letno povprečje padavin znaša 1.044 mm, z maksimumom jeseni in sekundarnim maksimumom pozno pomladi (ARSO 2010). Relativno visoke letne količine padavin prispevajo k večjim samočistilnim sposobnostim voda. Povprečne letne temperature se spreminjajo v odvisnosti z nadmorsko višino. Povprečna letna temperatura v Brežicah znaša 10°C, Povprečna januarska temperatura -0,3°C, povprečna julijska temperatura pa je 19,3°C (ARSO 2010).



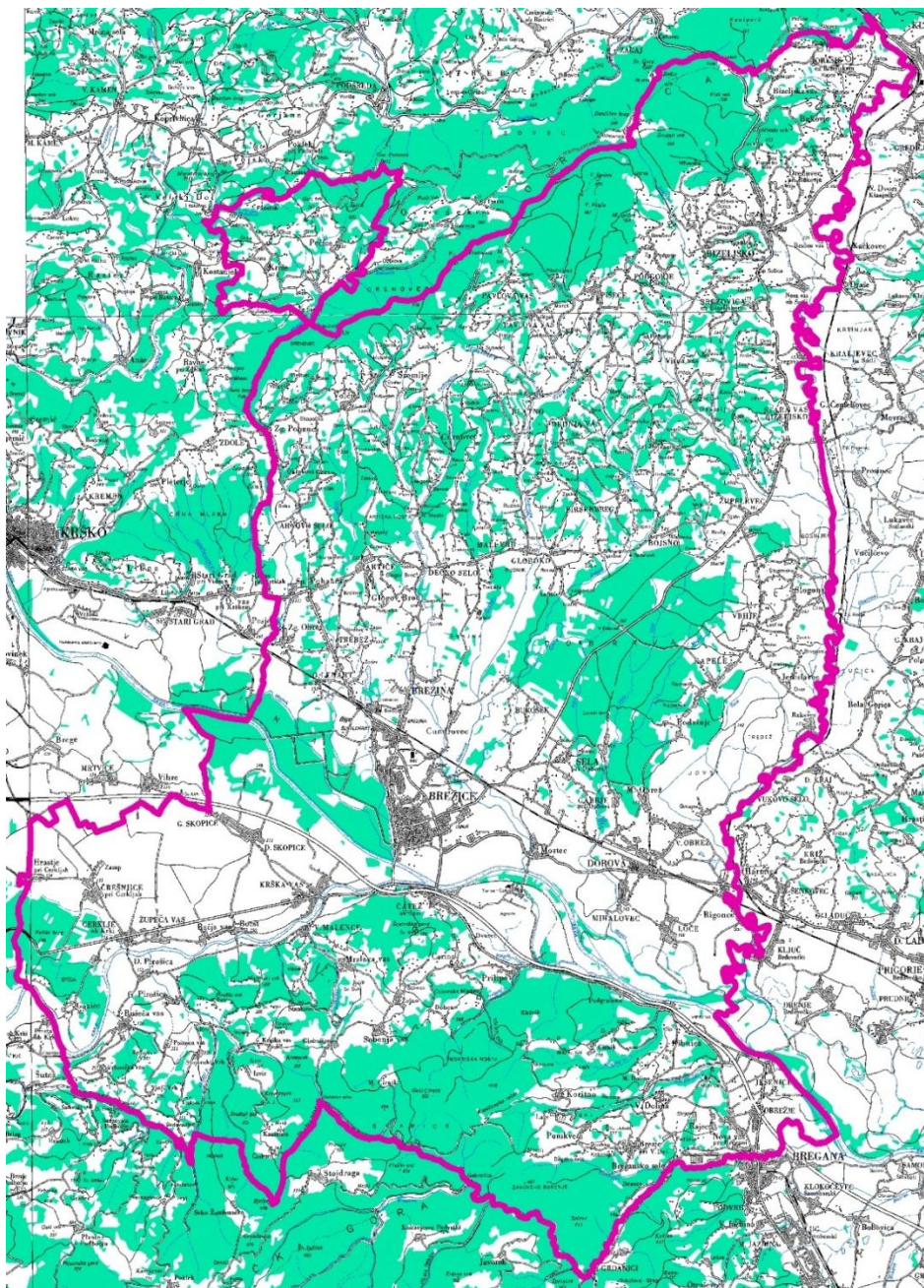

**Slika 2:** Prikaz območja občine Brežice

Po statističnih podatkih za prvo četrtletje leta 2010 je imela občina 24.330 prebivalcev, po podatkih iz centralnega registra prebivalcev (CRP) pa je v občini 23.505 prebivalcev ter 1.716 zaposlenih po podatkih poslovnega registra (PRS).

**Tabela 13:** Površina, število prebivalcev in gostota poselitve

Površina [km <sup>2</sup> ]	Število prebivalcev [PE]	Gostota poselitve [PE/km <sup>2</sup> ]
268,1	24.330	90,75

(tukaj pride tabela po preseku z REZI)

## Območja poselitve in stopnja programa

V nadaljevanju smo naselja v občini preučili in glede na poselitvene ter demografske značilnosti. Na ta način so bila določena tudi območja opremljanja. Občino Brežice sestavlja 109 naselij z različnim številom prebivalcev ter na različnih nadmorskih višinah. Kot aglomeracije - strnjen tip poselitve so opredeljena strnjena poselitvena območja z več kot 10 PE/ha. Stanje je prikazano v spodnjih tabelah.

**Tabela 14:** Aglomeracije s strnjanim tipom poselitve in število prebivalcev (PE) ter gostota poselitve (PE/ ha) razvrščeno po PE (GURS, ARSO, 2010)

ID_AGLO	IME_AGLO	Zemljepisno ime	Stopnja operativnega programa	PE	PE/ha
12161	GORNJI LENART	BREŽICE	Osnovni program	8.060	28,06
12278	VELIKI OBREŽ	Gabrje pri Dobovi	Osnovni program	1.820	12,90
12164	VELIKE MALENCE	Krška vas	Osnovni program	604	14,95
12157	ŽUPEČA VAS	Župeča vas	Osnovni program	534	14,70
12155	GORENJE SKOPICE	G. in D. Skopice	Osnovni program	444	17,48
12248	SLOVENSKA VAS	Slovenska vas	Osnovni program	395	7,35
12156	RAČJA VAS	Boršt	Osnovni program	277	19,79
12188	ARTIČE	Artiče	Osnovni program	258	12,02
12277	ČATEŽ OB SAVI	Čatež ob Savi	Osnovni program	247	11,92
12158	ZASAP	Črešnjice pri Cerkljah	Osnovni program	244	16,60
12272	MOSTEC	Mostec	3. stopnja	228	16,58
12279	LOČE	Loče	3. stopnja	220	15,90
12248	SLOVENSKA VAS	Nova vas pri Mokricah	Osnovni program	216	19,44
12164	VELIKE MALENCE	Velike Malence	Osnovni program	209	12,29
12153	TREBEŽ	Dolenja vas - pri Artičah	4. stopnja	187	16,05
12280	RIGONCE	Zgornje Rigonce	3. stopnja	185	12,57
12248	SLOVENSKA VAS	Obrežje	Osnovni program	184	7,64
12253	VELIKA DOLINA	Velika Dolina	Osnovni program	177	14,18
12278	VELIKI OBREŽ	Mali Obrež	Osnovni program	168	14,20
12161	GORNJI LENART	Bukošek	Osnovni program	157	18,62
12247	JESENICE	Jesenice	Osnovni program	139	10,55
12161	GORNJI LENART	BREŽICE	Osnovni program	137	21,34
12154	HRASTJE PRI CERKLJAH	Hrastje pri Cerkljah	Osnovni program	128	16,82
12146	ŽEJNO	Sobenja vas	Osnovni program	128	14,11
12142	BUŠEČA VAS	Bušeča vas	Osnovni program	124	8,32
12275	DVORCE	Dvorce	3. stopnja	103	24,18
12153	TREBEŽ	G. Lenart	4. stopnja	87	10,41
12277	ČATEŽ OB SAVI	Čatež ob Savi	Osnovni program	84	13,19
12248	SLOVENSKA VAS	Obrežje	Osnovni program	81	9,12

12140	DOLENJA PIROŠICA	Dol. Pirošica	4. stopnja	75	9,07
12236	KORITNO	Koritno	Osnovni program	73	16,70
12148	GLOBOČICE	Globočice	Osnovni program	70	11,74
12241	PRILIFE	Prilipe	Osnovni program	69	11,08
12153	TREBEŽ	G. Lenart	4. stopnja	67	16,63
12295	CUNDROVEC	Cundrovec	Osnovni program	67	14,29
12302	RAKOVEC	Rakovec	3. stopnja	61	9,81
12161	GORNJI LENART	Cundrovec	Osnovni program	55	27,64
12248	SLOVENSKA VAS	Rajec	Osnovni program	50	16,03
12161	GORNJI LENART	Glogov Brod	Osnovni program	49	31,41
12253	VELIKA DOLINA	Mala Dolina	Osnovni program	43	14,78
12153	TREBEŽ	Trebež	4. stopnja	39	15,92
12238	LAZE	Laze	4. stopnja	36	19,57
12188	ARTIČE	Artiče	Osnovni program	34	20,00
12153	TREBEŽ	Zg. Polje	4. stopnja	33	14,73
12249	JESENICE	Jesenice	5. stopnja	31	44,29
12142	BUŠEČA VAS	Vrhovska vas	Osnovni program	27	36,49
12164	VELIKE MALENCE	Krška vas	Osnovni program	27	31,03
12153	TREBEŽ	Sp. Pohanca	4. stopnja	24	14,20
12153	TREBEŽ	G. Lenart	4. stopnja	23	10,65
12153	TREBEŽ	Sp. Pohanca	4. stopnja	20	16,67
12253	VELIKA DOLINA	Mala Dolina	Osnovni program	19	79,17
12153	TREBEŽ	Trebež	4. stopnja	18	19,15
12153	TREBEŽ	Sp. Pohanca	4. stopnja	14	37,84
12161	GORNJI LENART	Čatež ob Savi	Osnovni program	14	15,91
12278	VELIKI OBREŽ	Gabrje pri Dobovi	Osnovni program	13	32,50
12153	TREBEŽ	Trebež	4. stopnja	13	18,57
12272	MOSTEC	Mostec	3. stopnja	13	18,06
12153	TREBEŽ	Artiče	4. stopnja	12	35,29
12153	TREBEŽ	G. Lenart	4. stopnja	12	9,60
12153	TREBEŽ	Sp. Pohanca	4. stopnja	10	40,00
12238	LAZE	Laze	4. stopnja	9	21,95
12153	TREBEŽ	Zg. Polje	4. stopnja	9	19,57
12248	SLOVENSKA VAS	Nova vas pri Mokricah	Osnovni program	8	19,51
12153	TREBEŽ	Sp. Pohanca	4. stopnja	8	11,27
12153	TREBEŽ	G. Lenart	4. stopnja	7	28,00
12153	TREBEŽ	G. Lenart	4. stopnja	7	13,73
12153	TREBEŽ	Dolenja vas - pri Artičah	4. stopnja	7	10,00
12161	GORNJI LENART	BREŽICE	Osnovni program	6	66,67
12153	TREBEŽ	G. Lenart	4. stopnja	6	60,00
30335	SLOVENSKA VAS	Nova vas pri Mokricah	3. stopnja	6	46,15
12248	SLOVENSKA VAS	Nova vas pri Mokricah	Osnovni program	5	50,00
12253	VELIKA DOLINA	Gaj	Osnovni program	5	50,00
12164	VELIKE MALENCE	Krška vas	Osnovni program	5	33,33

12153	TREBEŽ	Sp. Pohanca	4. stopnja	5	20,83
12161	GORNJI LENART	Sela pri Dobovi	Osnovni program	5	9,26
12272	MOSTEC	Mostec	3. stopnja	4	66,67
12153	TREBEŽ	Trebež	4. stopnja	4	57,14
12153	TREBEŽ	Zg. Polje	4. stopnja	4	57,14
12157	ŽUPEČA VAS	Cerklje ob Krki	Osnovni program	4	33,33
12153	TREBEŽ	Zg. Polje	4. stopnja	4	30,77
12241	PRILIPE	Prilipe	Osnovni program	4	18,18
12153	TREBEŽ	Trebež	4. stopnja	4	16,67
12161	GORNJI LENART	Cundrovec	Osnovni program	4	5,71
12142	BUŠEČA VAS	Gorenja Pirošica	Osnovni program	3	30,00
12153	TREBEŽ	Trebež	4. stopnja	3	18,75
12247	JESENICE	Jesenice	Osnovni program	3	17,65
12156	RAČJA VAS	Boršt	Osnovni program	3	14,29
12153	TREBEŽ	G. Lenart	4. stopnja	3	8,82
12164	VELIKE MALENCE	Velike Malence	Osnovni program	3	4,11
12158	ZASAP	Cerklje ob Krki	Osnovni program	2	50,00
12236	KORITNO	Koritno	Osnovni program	2	33,33
12153	TREBEŽ	Zg. Obrež	4. stopnja	2	28,57
12248	SLOVENSKA VAS	Rajec	Osnovni program	2	25,00
12278	VELIKI OBREŽ	Mihalovec	Osnovni program	2	22,22
12153	TREBEŽ	G. Lenart	4. stopnja	2	15,38
12161	GORNJI LENART	Sela pri Dobovi	Osnovni program	2	14,29
12248	SLOVENSKA VAS	Rajec	Osnovni program	2	4,76
12253	VELIKA DOLINA	Mala Dolina	Osnovni program	1	14,29
12161	GORNJI LENART	Sela pri Dobovi	Osnovni program	1	5,56
12248	SLOVENSKA VAS	Zidanice	Osnovni program	0	0,00
30335	SLOVENSKA VAS	Nova vas pri Mokricah	3. stopnja	0	0,00
30335	SLOVENSKA VAS	Nova vas pri Mokricah	3. stopnja	0	0,00
12248	SLOVENSKA VAS	Nova vas pri Mokricah	Osnovni program	0	0,00
12146	ŽEJNO	Sobenja vas	Osnovni program	0	0,00
12164	VELIKE MALENCE	Velike Malence	Osnovni program	0	0,00
12164	VELIKE MALENCE	Krška vas	Osnovni program	0	0,00
12158	ZASAP	Zasap	Osnovni program	0	0,00
12161	GORNJI LENART	BREŽICE	Osnovni program	0	0,00
12161	GORNJI LENART	Cundrovec	Osnovni program	0	0,00
12153	TREBEŽ	G. Lenart	4. stopnja	0	0,00
12153	TREBEŽ	Trebež	4. stopnja	0	0,00
12153	TREBEŽ	Zg. Obrež	4. stopnja	0	0,00
12153	TREBEŽ	Sp. Pohanca	4. stopnja	0	0,00

Območja razpršene poselitve se ne opremlja s komunalno infrastrukturo, saj ta ne dosegajo s predpisi določenih kriterijev (>50 PE in > 20 oz. 10 PE/ha), predvsem glede gostote poselitve. Izjema so območja na vodovarstvenih oz. občutljivih ali vplivnih območjih. Za občino je značilna

razpršena poselitev, saj je naselij z gostoto več kot 20 PE/ha le 34. Območja naselij praviloma vsebujejo več območij stavbnih zemljišč z specifičnimi zemljepisnimi imeni, ki se lahko tudi ponovijo.

## 4.2 Obstoječi sistem odvajanja in čiščenja odpadnih vod v občini

Kot je običajno po večini slovenskih krajev se je mesto širilo hitreje, kot se je gradila komunalna infrastruktura. Tako so površinski odvodniki bili najprej kanalizirani, ulice tlakovane, površinske meteorne vode pa speljane v kanale. Po izgradnji vodovodnega omrežja in predvsem po saniranju stanovanjskih stavb ter dvigu življenjskega standarda ljudi (straniščna na vodno izpiranje, kopalnice, pralni stroji,...) pa so se sprva pretočne greznic, kasneje pa kar direktno sanitarni odtoki iz objektov priključili na obstoječe kanale, ki so bili sprva namenjeni le kanaliziranju površinskih voda. Večina objektov je imela lastne greznice, katerih vsebino so uporabljali za dognojevanje vrtov za pridelavo vrtnin.

CČN Brežice je pod-obremenjena in deluje normalno, prav tako ČN Obrežje, na novo pa je zgrajena ČN Globoko. Ki je bila predana v uporabo 1.9. 2010.

## 4.3 Pokritost območja občine s kanalizacijskim omrežjem

V občini se nahajajo trije kanalizacijski sistemi. Ti sistemi se nahajajo na trinajstih širših poselitvenih območjih: Brežice, Čatež ob Savi, Dobova, Globoko, Jesenice, Mala dolina, Mihalovec, Mostec, Nova vas pri Mokricah, Obrežje, Rajec, Slovenska vas in Velika dolina. Celotna dolžina kanalskih vodov sekundarnega in primarnega omrežja, ki ga upravlja Komunala d.o.o., Brežice znaša dobrih 98,5 km.

**Tabela 15:** Kanalizacijski sistemi v občini Brežice (Občina Brežice, 2010)

Zap. št.	Sistem	Dolžina
1	Brežice	51.700,54
2	Čatež ob Savi	2.158,39
3	Dobova	10.262,80
4	Globoko	3.098,58
5	Jesenice	4.429,49
6	Mala dolina	1.851,50
7	Mihalovec	2.451,78
8	Mostec	883,90
9	Nova vas pri Mokricah	2.696,24
10	Obrežje	7.361,51
11	Rajec	1.843,48
12	Slovenska vas	8.064,89
13	Velika dolina	1.749,98
<b>SKUPAJ</b>		<b>98.553,07</b>



**Tabela 16:** Poselitvena območja Osnovnega programa, kjer je zahteva 95% priključenost PE na kanalizacijo

AGLOM_ID	AGLOM_IME	Vseh PE	Priključenih PE	Obstoječa pokritost s kanal. omrežjem	PE za priključit 2017	PE za priključit2015	Vsota PE za priklj.	Vsota PE na VVO	Poglavje	Stopnja programa
12188	ARTIČE	274		0,00%	56	206	274	216	6.1.8	Osnovni program
12142	BUŠEČA VAS	151		0,00%	144	0	151		6.1.8	Osnovni program
12295	CUNDOVEC	67		0,00%	0	64	67	67	6.1.8	Osnovni program
12277	ČATEŽ OB SAVI	317	23	7,26%	280	0	294		6.1.8	Osnovni program
30338	GAZICE	80		0,00%	76	0	80		6.1.8	Osnovni program
12148	GLOBOČICE	79		0,00%	6	70	79	73	6.1.8	Osnovni program
12155	GORENJE SKOPICE	430		0,00%	409	0	430		6.1.8	Osnovni program
12161	GORNJI LENART	8165	7683	94,10%	0	688	482	724	6.1.4	Osnovni program
12154	HRASTJE PRI CERKLJAH	126		0,00%	0	0	126		6.1.8	Osnovni program
12247	JESENICE	121	120	99,17%	0	17	1	17	6.1.8	Osnovni program
12236	KORITNO	75		0,00%	0	72	75	75	6.1.8	Osnovni program
12241	PRI LIPE	60		0,00%	47	11	60	11	6.1.8	Osnovni program
12156	RAČJA VAS	275		0,00%	262	0	275		6.1.8	Osnovni program
12248	SLOVENSKA VAS	919	620	67,46%	0	29	299	30	6.1.8	Osnovni program
12253	VELIKA DOLINA	234	100	42,74%	0	223	134	234	6.1.8	Osnovni program
12164	VELIKE MALENCE	799		0,00%	0	0	799		6.1.8	Osnovni program
12278	VELIKI OBREŽ	1751	17	0,97%	1.648	0	1734		6.1.4	Osnovni program
12158	ZASAP	313		0,00%	298	0	313		6.1.8	Osnovni program
12146	ŽEJNO	148		0,00%	0	141	148	148	6.1.8	Osnovni program
12157	ŽUPEČA VAS	511		0,00%	486	0	511		6.1.8	Osnovni program
		<b>14.895</b>	<b>8.563</b>		<b>3.712</b>	<b>1.521</b>	<b>6.332</b>	<b>1.595</b>		

Skupna količina komunalne odvedene vode, ki nastaja na območju izvajanja javne službe znaša 476.748,96 m<sup>3</sup>, od tega 299.617,791 m<sup>3</sup> odpadnih vod iz gospodinjstva (62,85%) in 177.131,172 m<sup>3</sup> odpadnih vod iz gospodarstva (37,15%) (**Tabela 17**).

**Tabela 17:** Količina odvedene komunalne odpadne vode (Komunala d.o.o. Brežice, 2009)

Naselje	Tip	Količina (m3)
BREŽICE	gospodinjstvo	267.860,131
	gospodarstvo	151.762,722
JESENICE	gospodinjstvo	6.345
	gospodarstvo	16.196,00
MALA DOLINA	gospodinjstvo	752,00
NOVA VAS PRI MOKRICAH	gospodinjstvo	3.486,00
	gospodarstvo	323,00
OBREŽJE	gospodinjstvo	13.680,360
	gospodarstvo	7.572,650
RAJEC	gospodinjstvo	783,00
SLOVENSKA VAS	gospodinjstvo	3.266,00
	gospodarstvo	1.234,80
VELIKA DOLINA	gospodinjstvo	3.445,30
	gospodarstvo	42,00
<b>SKUPAJ</b>		<b>476.748,963</b>

#### 4.4 Tehnični podatki o čistilnih napravah

V občini so evidentirane tri čistilne naprave. Čistilna naprava v Brežicah ima status centralne čistilne naprave in je edina opremljena z vsem potrebnim za sprejem in obdelavo blata iz drugih čistilnih naprav. Na CČN Brežice je priključenih 8.389 prebivalcev, oz. 29,7 % prebivalcev.

**Tabela 18:** Učinki čiščenja na CČN in 2 ČN, kjer se vodi evidenca (Komunala Brežice, 2009)

#### ČN OBREŽJE

Učinek čiščenja	
<b>Vrednosti parametrov odpadne vode na vtoku na ČN</b>	
Neraztopljene snovi (mg/l)	117
Amonijev dušik (mg/l)	31
Celotni dušik <sup>1</sup> (mg/l)	39
Celotni fosfor (mg/l)	4
KPK (mg/l)	261
BPK <sub>5</sub> (mg/l)	122
<b>Vrednost parametrov na iztoku iz ČN</b>	
Neraztopljene snovi (mg/l)	3
Amonijev dušik (mg/l)	0
Celotni dušik <sup>1</sup> (mg/l)	20

Celotni fosfor (mg/l)	3
KPK (mg/l)	11
BPK <sub>5</sub> (mg/l)	5

- gre za povprečno vrednost parametrov za leto 2009
- opravljenih je bilo 12 vzorčenj

## CČN BREŽICE

<b>Učinek čiščenja</b>	
<b>Vrednosti parametrov odpadne vode na vtoku na ČN</b>	
Neraztopljene snovi (mg/l)	424
Amonijev dušik (mg/l)	16
Celotni dušik <sup>1</sup> (mg/l)	37
Celotni fosfor (mg/l)	5
KPK (mg/l)	505
BPK <sub>5</sub> (mg/l)	167
<b>Vrednost parametrov na iztoku iz ČN</b>	
Neraztopljene snovi (mg/l)	10
Amonijev dušik (mg/l)	0
Celotni dušik <sup>1</sup> (mg/l)	5
Celotni fosfor (mg/l)	1
KPK (mg/l)	18
BPK <sub>5</sub> (mg/l)	7

- gre za povprečno vrednost parametrov za leto 2009
- opravljena so bila 4 vzorčenja

## ČN GLOBOKO

<b>Vrednosti parametrov odpadne vode na vtoku na ČN</b>	
KPK (mg/l)	35
BPK <sub>5</sub> (mg/l)	14
<b>Vrednost parametrov na iztoku iz ČN</b>	
KPK (mg/l)	17
BPK <sub>5</sub> (mg/l)	5

- meritev ostalih parametrov za enkrat še nimamo, ČN Globoko je bila predana v upravljanje 1.9.2010; ČN je pod-obremenjena, tako da tudi ni večje produkcije blata

Navedene čistilne naprave so klasične naprave - čiščenje z vpihovanjem v aeracijskem bazenu in naknadnem usedalniku. Čistilna naprava Globoko je bila v letu 2010 v poskusnem obratovanju. V občini sta še 2 MČN; ena v Vitna vas ter druga v Krški Vasi, na njiju pa je priključenih 10 PE.

## 4.5 Greznice

Operativni program odvajanja in čiščenja komunalne odpadne vode

V občini Brežice je evidentiranih 6.832 nepretočnih greznic, ki jih prazni komunalno podjetje. Praznjenje se izvaja tudi za ostale greznice, ki pa niso nepretočne. Skladno z občinskim odlokom o odvajanju in čiščenju se v 2. odstavku 14. člena zagotavlja prevzem in obdelava blata iz obstoječih greznic najmanj 1-krat na 4 leta.

#### **4.6 Gospodarske javne službe v Občini Brežice**

Obvezne in izbirne gospodarske javne službe v Občini Brežice določa Odlok o gospodarskih javnih službah v Občini Brežice (Uradni list RS, št. 32/08, 99/08).

Obvezne gospodarske javne službe so:

- oskrba s pitno vodo,
- odvajanje in čiščenje komunalne in padavinske odpadne vode,
- zbiranje in prevoz komunalnih odpadkov,
- odlaganje ostankov predelave ali odstranjevanja komunalnih odpadkov,
- urejanje in čiščenje javnih površin,
- vzdrževanje občinskih javnih cest,
- urejanje javne razsvetljave, semaforjev in druge svetlobne prometne signalizacije v naselju,
- pokopališka in pogrebna dejavnost ter urejanje pokopališč,
- ter druge gospodarske javne službe, če je tako določeno z zakonom.
- Občina Brežice zagotavlja izvajanje gospodarskih javnih služb v naslednjih oblikah:
- v javnem podjetju,
- v režijskem obratu,
- v javnem gospodarskem zavodu,
- ter s sklenitvijo javno-zasebnega partnerstva v obliki javno-naročniškega razmerja ali s koncesijskim razmerjem.

#### **4.7 Predpisi občine**

Področje odvajanja in čiščenja komunalne odpadne vode urejajo na področju Občine Brežice naslednji predpisi:

- Odlok o gospodarskih javnih službah v občini Brežice (Uradni list RS, št. 32/08)
- Odlok o spremembah in dopolnitvah Odloka o Odlok o spremembah in dopolnitvah Odloka o gospodarskih javnih službah v Občini Brežice gospodarskih javnih službah v Občini Brežice (Uradni list RS, št. 99/08)
- Odlok o odvajanju in čiščenju odpadnih in padavinskih voda v občini Brežice (Uradni list RS, št. 40/09)
- Odlok o spremembi Odloka o odvajanju in čiščenju komunalne in padavinske odpadne vode v Občini Brežice (Uradni list RS, št. 54/10)

## 5 Obveznosti občine za izgradnjo infrastrukture – državni operativni program

Državni Operativni program odvajanja in čiščenja komunalne odpadne vode je zastavljen za celotno obdobje izgradnje javne kanalizacije od leta 2005 do 2017. Struktura operativnega programa odvajanja in čiščenja komunalne vode je podrejena naslednjim rokom njegove izvedbe:

Zaradi učinkovite implementacije zahtev iz direktiv Evropske Unije na področju odvajanja in čiščenja komunalne odpadne vode ter zaradi doseganja standardov kakovosti okolja v predpisanih rokih, je državni operativni program razdeljen v naslednje stopnje ukrepov:

### 5.1 Osnovni program

Nanaša se na zahteve na območjih naselij ali delov naselij z naslednjo obremenjenostjo:

- več kot 100.000 PE (**31. december 2010** je rok za odvajanje v javno kanalizacijo in sekundarno čiščenje ter **31. december 2015** za terciarno čiščenje),
- več kot 15.000 PE (**31. december 2010** je rok za odvajanje v javno kanalizacijo in sekundarno čiščenje),
- med 15.000 in 100.000 PE (**31. december 2010** je rok za odvajanje v javno kanalizacijo in sekundarno čiščenje ter **31. december 2015** za terciarno čiščenje),
- med 2.000 in 15.000 PE (sem spada Občina Brežice z naseljem Brežice) (**31. december 2015** je rok za odvajanje v javno kanalizacijo in ustrezno čiščenje),
- več kot 10.000 PE na prispevnih območjih občutljivih območij (**31. december 2008** je rok za odvajanje v javno kanalizacijo in terciarno čiščenje),
- med 10.000 in 15.000 PE na prispevnih območjih občutljivih območij (**31. december 2015** je rok za odvajanje v javno kanalizacijo in terciarno čiščenje),
- med 2.000 in 10.000 PE na prispevnih območjih občutljivih območij (**31. december 2015** je rok za odvajanje v javno kanalizacijo in ustrezno čiščenje),
- med 50 PE in 2.000 PE z gostoto obremenjenosti večjo od 20 PE/ha, oziroma večjo od 10 PE/ha na območjih s posebnimi zahtevami (**31. december 2015** je rok za odvajanje v javno kanalizacijo in ustrezno čiščenje).

**Tabela 19:** Naselja ali deli naselij iz »osnovnega programa« z obremenitvijo med 50 PE in 2.000 PE z gostoto obremenjenosti večjo od 20 PE/ha, oziroma večjo od 10 PE/ha na območjih s posebnimi zahtevami

AGLOM_ID	AGLOM_IME	Vseh PE	Priključenih PE	PE za priključit 2017	PE za priključit 2015	Vsota PE za priklj.	Vsota PE na VVO	Poglavje	Stopnja programa
12188	ARTIČE	274		56	206	274	216	6.1.8	Osnovni program
12142	BUŠEČA VAS	151		144	0	151		6.1.8	Osnovni program
12295	CUNDROVEC	67		0	64	67	67	6.1.8	Osnovni program
12277	ČATEŽ OB SAVI	317	23	280	0	294		6.1.8	Osnovni program

30338	GAZICE	80		76	0	80		6.1.8	Osnovni program
12148	GLOBOČICE	79		6	70	79	73	6.1.8	Osnovni program
12155	GORENJE SKOPICE	430		409	0	430		6.1.8	Osnovni program
12161	GORNJI LENART	8165	7683	0	688	482	724	6.1.4	Osnovni program
12154	HRASTJE PRI CERKLJAH	126		0	0	126		6.1.8	Osnovni program
12247	JESENICE	121	120	0	17	1	17	6.1.8	Osnovni program
12236	KORITNO	75		0	72	75	75	6.1.8	Osnovni program
12241	PRILIPE	60		47	11	60	11	6.1.8	Osnovni program
12156	RAČJA VAS	275		262	0	275		6.1.8	Osnovni program
12248	SLOVENSKA VAS	919	620	0	29	299	30	6.1.8	Osnovni program
12253	VELIKA DOLINA	234	100	0	223	134	234	6.1.8	Osnovni program
12164	VELIKE MALENCE	799		0	0	799		6.1.8	Osnovni program
12278	VELIKI OBREŽ	1751	17	1.648	0	1734		6.1.4	Osnovni program
12158	ZASAP	313		298	0	313		6.1.8	Osnovni program
12146	ŽEJNO	148		0	141	148	148	6.1.8	Osnovni program
12157	ŽUPEČA VAS	511		486	0	511		6.1.8	Osnovni program
		<b>14.895</b>	<b>8.563</b>	<b>3.712</b>	<b>1.521</b>	<b>6.332</b>	<b>1.595</b>		

## 5.2 DODATNI PROGRAM 1. STOPNJE

**31. december 2017** je rok za ustrezno odvajanje in čiščenje za območja poselitve izven osnovnega programa, ki so obremenjena med 900 PE in 2.000 PE z gostoto obremenjenosti med 10 PE/ha in 20 PE/ha.

V Občini Brežice ni takšnih območij.

## 5.3 DODATNI PROGRAM 2. STOPNJE

**31. december 2017** je rok za ustrezno odvajanje in čiščenje za območja poselitve izven osnovnega programa, ki so obremenjena med 450 PE in 900 PE z gostoto obremenjenosti med 10 PE/ha in 20 PE/ha.

V Občini Brežice ni takšnih območij.

## 5.4 DODATNI PROGRAM 3. STOPNJE

**31. december 2017** je rok za ustrezno odvajanje in čiščenje za območja poselitve izven osnovnega programa, ki so obremenjena med 50 PE in 450 PE z gostoto obremenjenosti med 10 PE/ha in 20 PE/ha.

**Tabela 20:** Naselja ali deli naselij iz »dodatnega programa 3. stopnje« z gostoto obremenjenosti večjo od 20 PE/ha, oziroma večjo od 10 PE/ha na območjih s posebnimi zahtevami

AGLOM_ID	IME_AGLOM	Vseh PE	Priključenih PE	PE za priključit 2017	PE za priključit 2015	Vsota PE na VVO	Poglavje	Stopnja programa
12275	DVORCE	103		103	0	0	6.2.3	3. stopnja
12279	LOČE	215		215	0	0	6.2.3	3. stopnja
12272	MOSTEC	240	23	217	23	0	6.2.3	3. stopnja
12302	RAKOVEC	61		61	0	0	6.2.3	3. stopnja
12280	RIGONCE	175		175	0	0	6.2.3	3. stopnja
30335	SLOVENSKA VAS	43	14	29	14	0	6.2.3	3. stopnja
		<b>837</b>	<b>37</b>	<b>800</b>	<b>37</b>	<b>0</b>		

## 5.5 DODATNI PROGRAM 4. STOPNJE

**31. december 2015** je rok za ustrezno odvajanje in čiščenje za območja poselitve izven predhodnih stopenj na območjih s posebnimi zahtevami, v katerih je javna kanalizacija ali ustrezna komunalna, skupna ali mala komunalna čistilna naprava s kapaciteto nad 50 PE že zgrajena oziroma je investicija že začeta za več kot 5% skupne obremenitve s komunalno odpadno vodo in je skladna z državnimi operativnimi programi, ki so veljali pred uveljavitvijo tega programa.

**Tabela 21:** Naselja ali deli naselij iz »dodatnega programa 4. stopnje« z gostoto obremenjenosti večjo od 20 PE/ha, oziroma večjo od 10 PE/ha na območjih s posebnimi zahtevami

AGLOM_ID	IME_AGLOM	Vseh PE	Priključenih PE	PE za priključit 2017	PE za priključit 2015	Vsota PE na VVO	Poglavje	Stopnja programa
12140	DOLENJA PIROŠICA	74		74	0	0	6.2.4	4. stopnja
12238	LAZE	45		0	0	45	6.2.4	4. stopnja
12153	TREBEŽ	724		259	0	465	6.2.4	4. stopnja
		<b>843</b>	<b>0</b>	<b>333</b>	<b>0</b>	<b>510</b>		

## 5.6 DODATNI PROGRAM 5. STOPNJE

**31. december 2017** je rok za ustrezno odvajanje in čiščenje za območja poselitve izven predhodnih stopenj, v katerih je javna kanalizacija ali ustrezna komunalna, skupna ali mala komunalna čistilna naprava s kapaciteto nad 50 PE že zgrajena oziroma je investicija že začeta za več kot 5% skupne obremenitve s komunalno odpadno vodo in je skladna z državnimi operativnimi programi, ki so veljali pred uveljavitvijo tega programa.

**Tabela 22:** Naselja ali deli naselij iz »dodatnega programa 5. stopnje« z gostoto obremenjenosti večjo od 20 PE/ha, oziroma večjo od 10 PE/ha na območjih s posebnimi zahtevami

AGLOM_ID	IME_AGLOM	Vseh PE	Priključenih PE	PE za priključit 2017	PE za priključit 2015	Vsota PE na VVO	Poglavje	Stopnja programa
12249	JESENICE	31		31	0	0	6.2.5	5. stopnja
		31	0	31	0	0		

## 5.7 PROGRAM, KI NI VEZAN NA POSAMEZNE STOPNJE

**31. december 2015** je rok za dodatno obdelavo komunalne odpadne vode za območja poselitve, ki so uvrščena v zgornje stopnje in ki ležijo na vplivnem območju kopalnih voda.

V Občini Brežice ni takšnih območij.

## 5.8 DODATNI PROGRAM 6. STOPNJE

**31. december 2015** je rok za odvajanje in čiščenje v mali komunalni čistilni napravi za posamezne stavbe, ki niso vključene v predhodne stopnje na območjih s posebnimi zahtevami.

**Tabela 23:** Naselja ali deli naselij iz »dodatnega programa 6. stopnje«, ki niso vključene v predhodne stopnje na območjih s posebnimi zahtevami (VVO)

Zemljepisno ime	PE na VVO za priključit
Arnovo selo	20
Brezje pri Veliki dolini	1
Bukošek	19
Bukovina	0
Cirnik	64
Cundrovec	41
Dečno selo	8
Dobeno	32
Dobenska Mladina	15
Dolenja vas - pri Artičah	8
Dolnji Cirnik	3
G. Lenart	3
Gaj	25
Globočice	0
Glogov Brod	3

Goli Vrh	3
Gornji Cirnik	22
Ivanje selo	4
Izvir	21
Kamence	6
Kraška vas	25
Mala Dolina	1
Mladine	3
Novo Mesto	2
Pečice	19
Pišece	1
Podgorje pri Pišecah	9
Podgračeno	26
Podsela	17
Ribnica	27
Rigelj	2
Sela pri Dobovi	36
Sp. Pohanca	16



Spodnja Ribnica	46
Trebež	8
Vitovec	4
Vranjek	1
Vrtički	4
Vušce	10

Zg. Obrež	15
Zgornja Ribnica	34
Žakovec	2
Žejno	20
<b>SKUPAJ</b>	<b>1.413</b>

## 5.9 DODATNI PROGRAM 7. STOPNJE

**31. december 2017** je rok za odvajanje in čiščenje v mali komunalni čistilni napravi za posamezne stavbe, ki niso vključene v predhodne stopnje.

**Tabela 24:** Naselja ali deli naselij iz »dodatnega programa 7. stopnje«, ki niso vključene v predhodne stopnje

Zemljepisno ime	PE za priključit
Arново selo	182
Babčki Dol	15
Babniki	39
Bertole	4
Bizeljska vas	17
Bizeljsko	6
Blatno	40
Bogovo selo	1
Bohor	19
Bojsno	105
Boršt	6
Bošt	2
Bračna vas	30
Bregansko	26
Brezina	5
Brezje pri Bojsnem	30
Brezje pri Veliki dolini	19
Brezovica na Bizeljskem	89
Brvi	45
Bukošek	130
Bukovje	18
Cerina	13
Cerovec	15
Cundrovec	1
Curnovec	29

Čatež ob Savi	14
Čedem	10
Čereje	8
Dečno selo	33
Dednja vas	29
Dobenska Mladina	2
Dobrova	1
Dol. Pirošica	5
Dolenja vas - pri Artičah	41
Doli	10
Dramlja	23
Drenovec pri Bukovju	48
Dvor	57
Dvorce	30
G. Lenart	41
Gabrje pri Dobovi	52
Gabrsk	14
Gabrška Gorica	38
Gadova Peč	0
Gazice	1
Globoko	127
Glogov Brod	93
Gmajna	62
Goli Vrh	0
Gora	4
Gorenja Pirošica	1

Gornji Drenovec	20
Graben	8
Gradišče	36
Grdanjci	6
Gregovce	49
Grm	2
Ivanje selo	17
Janeževa Gorca	7
Javrovec	2
Jereslavec	10
Jesenice	0
Jesenovec	0
Kamenski Breg	22
Kapele	159
Kebernjek	9
Ključice	13
Koče	25
Kojance	15
Kokotinjek	20
Kozja Peč	0
Kriške Gorice	33
Križe	27
Krška vas	0
Kupce	16
Lanišče	55
Lastine	84
Ledina	40
Lipovec	18
Loka	15
Makovce	26
Mali Vrh	175
Marof	57
Maslarjev Breg	13
Mekote	8
Migovec	35
Mostec	55
Mrzlak	18
Mrzlava vas	25
Nimnik	4
Nova vas ob Sotli	59
Novo Mesto	42

Obrežje	3
Oklukova Gora	18
Orehovec	15
Orešje na Bizeljskem	14
Padežnik	1
Panhof	41
Pavlova vas	38
Pesjak	25
Pilštanj	53
Piršembreg	49
Pistače	57
Pišak	11
Pišece	140
Planina	15
Plešivec	14
Podgorje pri Pišecah	113
Podvinje	54
Poštena vas	48
Prekošnica	16
Prilipe	4
Pristava ob Krki	3
Prvi Javrovec	17
Pudvaj	6
Ravne	42
Rigelj	62
Roviše	21
Rucman Vrh	32
Rudnik	8
Rupe	4
Rušno	16
Sela	6
Sela pri Dobovi	230
Silovec	30
Skopačna	18
Slivovka	14
Slogonsko	35
Slovenska Gorca	35
Slopno	43
Slovenska vas	2
Sopote	6
Spodnja Sušica	52

Spodnje Podgorje	21
Spodnje Rigonce	1
Spodnje Slogonsko	15
Spodnje Šapole	21
Sr. Javrovec	4
Srednje Podgorje	34
Sromlje	90
Stankovo	10
Stara vas	29
Stara vas - Bizeljsko	47
Stojanski Vrh	30
Suhadol	45
Sušica	4
Sveti Jedert	35
Sveti Križ	28
Sveti Vid	12
Šefce	8
Toplova Draga	5
Travnikar	23
Trebež	23
Trnje	38
V Dobravi	0
Velika Ravna	40
Velike Malence	32
Veseli Vrh	43
Vimpole	3

Vinji Vrh	55
Vitna vas	64
Vitovec	11
Vogence	55
Vogrinc	6
Volčanjšek	47
Volčje	45
Vrhe	4
Vrhje	108
Vrhovnica	4
Vrhovska vas	47
Zaklen	9
Zakotnik	107
Zg. Pohanca	51
Zgornja Sušica	384
Zgornje Podgorje	21
Zgornje Slogonsko	90
Zgornje Šapole	2
Zidanice	16
Zvratle	38
Žakovec	0
Žalce	9
Župelevec	66
Župjek	24
<b>SKUPAJ</b>	<b>9.537</b>

## 6 Ukrepi za zagotavljanje odvajanja in ustreznega čiščenja komunalne odpadne vode

### 6.1 Osnovni program

Za zagotovitev 95% priključenosti vseh PE je potrebno na območjih, ki jih Državni operativni program opredeljuje kot »Osnovni program«, priključiti naslednjo število PE.

**Tabela 25:** Število PE, ki jih je še potrebno priklopiti na območjih osnovnega programa

AGLOM_ID	AGLOM_IME	Vseh PE	Priključenih PE	Obstoječa pokritost s kanal. omrežjem	PE za priključiti 2017	PE za priključiti 2015	Vsota PE za priklj.	Vsota PE na VVO	Potencialno priključljivih PE na obstoječo kanalizacijo	Potencialno priključljivih PE na načrtovano kanalizacijo	Še za priključiti do 95%
12188	ARTIČE	274		0,00%	56	206	274	216	0	274	0
12142	BUŠEČA VAS	151		0,00%	144	0	151	0	0	124	20
12295	CUNDROVEC	67		0,00%	0	64	67	67	0	67	0
12277	ČATEŽ OB SAVI	317	23	7,26%	280	0	294	0	84	210	0
30338	GAZICE	80		0,00%	76	0	80	0	0	0	76
12148	GLOBOČICE	79		0,00%	6	70	79	73	0	79	0
12155	GORENJE SKOPICE	430		0,00%	409	0	430	0	0	430	0
12161	GORNJI LENART	8165	7683	94,10%	0	688	482	724	411	11	0
12154	HRASTJE PIRCERKLJAH	126		0,00%	0	0	126	0	0	126	0
12247	JESENICE	121	120	99,17%	0	17	1	17	1	0	0
12236	KORITNO	75		0,00%	0	72	75	75	0	0	72
12241	PRILIPE	60		0,00%	47	11	60	11	0	60	0
12156	RAČJA VAS	275		0,00%	262	0	275	0	0	275	0
12248	SLOVENSKA VAS	919	620	67,46%	0	29	299	30	287	0	0
12253	VELIKA DOLINA	234	100	42,74%	0	223	134	234	128	0	0
12164	VELIKE MALENCE	799		0,00%	0	0	799	0	0	759	1
12278	VELIKI OBREŽ	1751	17	0,97%	1.648	0	1734	0	1257	458	0
12158	ZASAP	313		0,00%	298	0	313	0	0	274	24
12146	ŽEJNO	148		0,00%	0	141	148	148	0	0	141
12157	ŽUPEČA VAS	511		0,00%	486	0	511	0	0	494	
<b>SKUPAJ</b>		<b>14.895</b>	<b>8.563</b>		<b>3.712</b>	<b>1.521</b>	<b>6.332</b>	<b>1.595</b>	<b>2.168</b>	<b>3.641</b>	<b>334</b>

## 6.2 Prednostni red izvajanja operativnega programa

V skladu z Državnim operativnim programom se po posameznih območjih upošteva prednostni vrstni red izvajanja operativnega programa gradnje javne kanalizacije znotraj posameznih območij poselitve, glede na stopnjo. Ukrep, ki pomeni gradnjo javne kanalizacije znotraj območij poselitve iz osnovne stopnje operativnega programa, ima prednost pred ukrepi, ki pomenijo gradnjo javne kanalizacije znotraj območij poselitve iz dodatnih stopenj operativnega programa. Ukrep, ki pomeni gradnjo javne kanalizacije znotraj območij poselitve iz nadrejene dodatne stopnje operativnega programa, ima prednost pred ukrepi, ki pomenijo gradnjo javne kanalizacije znotraj območij poselitve iz podrejenih dodatnih stopenj operativnega programa.

Dodatno pa je potrebno v primeru sofinanciranja investicij s sredstvi državnega proračuna prednostni vrstni red upoštevati na državni ravni, kar pomeni, da pred izvedbo vseh ukrepov iz osnovne stopnje operativnega programa državno sofinanciranje ukrepov iz dodatnih stopenj operativnega programa ni dopustno. V tem primeru se ukrepi štejejo za izvedene tudi, če so investicije, ki zagotavljajo izvedbo ukrepov v teku in je za njihovo dokončanje že zagotovljeno financiranje.

V obdobju do 31. decembra 2012 se morajo v največji možni meri prednostno izvajati ukrepi, ki zagotavljajo izpolnjevanje ciljev tega programa na območjih naselij ali delov naselij, uvrščenih v poglavja 6.1.1, 6.1.2, 6.1.3 in 6.1.5 tega operativnega programa.

### 6.2.1 Osnovni program

**Tabela 26:** Območja Osnovnega programa, ki imajo do 31. decembra 2012 v največji možni meri prednost pri izvajanju projektov ureditve

AGLOM_ID	AGLOM_IME	Vseh PE	Priključenih PE	PE za priključit 2017	PE za priključit 2015	Vsota PE za priklj.	Vsota PE na VVO	Poglavje	Stopnja programa
12161	GORNJI LENART	8165	7683	0	688	482	724	6.1.4	Osnovni program
12278	VELIKI OBREŽ	1751	17	1.648	0	1734	0	6.1.4	Osnovni program
<b>SKUPAJ</b>		<b>9.916</b>	<b>7.700</b>	<b>2</b>	<b>688</b>	<b>2.216</b>	<b>724</b>		

Nadaljnji vrstni red bo Občina določila glede na stopnjo programa, razpoložljiva sredstva ter pri tem upoštevala princip, da bodo imele prednost tiste investicije, ki bodo reševale odvajanje in čiščenje na območjih s posebnimi zahtevami ter tiste, ki bodo zagotavljale čim več priključenih PE.

**Tabela 27:** Vrstni red urejanja območij Osnovnega programa, po 31. decembru 2012

AGLOM_ID	AGLOM_IME	Vseh PE	Priključenih PE	PE za priključit 2017	PE za priključit 2015	Vsota PE za priklj.	Vsota PE na VVO	Poglavje	Stopnja programa
12253	VELIKA DOLINA	234	100	0	223	134	234	6.1.8	Osnovni program
12188	ARTIČE	274	0	56	206	274	216	6.1.8	Osnovni program
12146	ŽEJNO	148	0	0	141	148	148	6.1.8	Osnovni program
12236	KORITNO	75	0	0	72	75	75	6.1.8	Osnovni program
12148	GLOBOČICE	79	0	6	70	79	73	6.1.8	Osnovni program
12295	CUNDOVEC	67	0	0	64	67	67	6.1.8	Osnovni program
12248	SLOVENSKA VAS	919	620	0	29	299	30	6.1.8	Osnovni program
12247	JESENICE	121	120	0	17	1	17	6.1.8	Osnovni program
12241	PRILIPE	60	0	47	11	60	11	6.1.8	Osnovni program
12157	ŽUPEČA VAS	511	0	486	0	511	0	6.1.8	Osnovni program
12155	GORENJE SKOPICE	430	0	409	0	430	0	6.1.8	Osnovni program
12158	ZASAP	313	0	298	0	313	0	6.1.8	Osnovni program
12277	ČATEŽ OB SAVI	317	23	280	0	294	0	6.1.8	Osnovni program
12156	RAČJA VAS	275	0	262	0	275	0	6.1.8	Osnovni program
12142	BUŠEČA VAS	151	0	144	0	151	0	6.1.8	Osnovni program
30338	GAZICE	80	0	76	0	80	0	6.1.8	Osnovni program
12154	HRASTJE PRI CERKLJAH	126	0	0	0	126	0	6.1.8	Osnovni program
12164	VELIKE MALENCE	799	0	0	0	799	0	6.1.8	Osnovni program
<b>SKUPAJ</b>		<b>4.979</b>	<b>863</b>	<b>2.064</b>	<b>833</b>	<b>4.116</b>	<b>871</b>		

### 6.2.2 Dodatni program

Nadaljnji vrstni red priključevanja območij izven Osnovnega programa se prav tako izvaja glede na stopnjo Dodatnega programa. Tudi tukaj občina upošteva razpoložljiva sredstva in daje prednost tistim območjem, kjer bo ustrezna rešitev zajela največ PE.

**Tabela 28:** Vrstni red urejanja območij Dodatnega programa

AGLOM_ID	IME_AGLOM	Vseh PE	Priključenih PE	PE za priključit 2017	PE za priključit 2015	Vsota PE na VVO	Poglavje	Stopnja programa
12272	MOSTEC	240	23	217	23	0	6.2.3	3. stopnja
30335	SLOVENSKA VAS	43	14	29	14	0	6.2.3	3. stopnja
12279	LOČE	215	0	215	0	0	6.2.3	3. stopnja
12280	RIGONCE	175	0	175	0	0	6.2.3	3. stopnja
12275	DVORCE	103	0	103	0	0	6.2.3	3. stopnja
12302	RAKOVEC	61	0	61	0	0	6.2.3	3. stopnja

12153	TREBEŽ	724	0	259	0	465	6.2.4	4. stopnja
12140	DOLENJA PIROŠICA	74	0	74	0	0	6.2.4	4. stopnja
12238	LAZE	45	0	0	0	45	6.2.4	4. stopnja
12249	JESENICE	31		31	0	0	6.2.5	5. stopnja
<b>SKUPAJ</b>		<b>1.711</b>	<b>37</b>	<b>1.164</b>	<b>37</b>	<b>510</b>		

### 6.3 Izhodišča pri pripravi ocene investicijskih stroškov za izvedbo operativnega programa

Ker je možnih več ustreznih rešitev odvajanja in čiščenja, ki se med seboj razlikujejo po stroških izdelave, bomo predstavili izhodišča, ki so bila upoštevana pri izračunu stroškov izdelave.

#### 6.3.1 Izgradnja kanalizacije in skupna čistilna naprava

Najobičajnejša rešitev odvajanja in čiščenja odpadnih voda je izgradnja kanalizacijskega sistema in skupne čistilne naprave. Kot bomo kasneje pokazali, pa morajo biti za upravičenost izgradnje izpolnjeni nekateri pogoji. Kot so v svoji študiji »Male čistilne naprave na območjih razpršene poselitev« (Kompore, B., Atanasova, N., Uršič, M., Drev, D., Vahtar, M., Domžale, 2007) v ekonomski analizi ugotovili, da »če so si posamezne hiše narazen za več kot 100 m, se ne izplača gradnja kanalizacije, pač pa naj ima vsaka hiša svojo mikro ČN«.

Naša analiza kaže, da je ta razdalja še manjša. Če upoštevamo, da je strošek izgradnje sekundarnega kanalskega voda vsaj 270 €/m (zajema izkop, posteljico, polaganje cevi, jaškov, črpališč in zakop) ter strošek izgradnje ČN vsaj 300 €/PE, potem lahko hitro izračunamo, da bi ob povprečni ceni MČN za 6 PE 3.500 €, 15 m odvodnih cevi na stavbo, vkopu in vgradnji in izgradnji ponikovalnega jaška, na stavbo prišli do skupnega stroška v višini 6.500 €, kar je enako dobrim 24 m kanalskega voda. Cene ČN sploh nismo upoštevali.

Tako so izhodišča za izgradnjo kanalizacije

- Cena metra izgradnje kanalskega voda 270 €/m
- Cena izgradnje ČN 300 €/PE

#### 6.3.2 Reševanje odvajanj in čiščenja z individualnimi ČN

Izgradnja MČN se lahko izvede na več načinov. Najoptimalnejši je tisti, kjer 2 ali 3 objekte priključimo na eno MČN. Seveda razdalja med objekti in MČN ne sme presegati 15 do največ 20 m, prav tako ne sme biti med njimi večjih višinskih razlik (črpališča, kaskade, jaški).

Seveda je pomembna tudi vrsta MČN. Na tržišču je nekaj modelov, ki se med seboj razlikujejo po načinu delovanja (aerobno proti anaerobnemu) in takšne z mehanskimi deli (kompresor, črpalke, puhala, diski) ter takšne brez njih. Posode so lahko betonske ali pa iz umetnih mas.

Tako so izhodišča za izvedbo z individualnimi MČN

- Cena MČN za 6 PE 3.500 €

- Cena 15 m kanala po 180 €/m 2.700 €
- Ponikovalnica 150 €
- Vkop in vgradnja MČN (6 h izkopa) 210 €

## 6.4 Ocena investicijskih stroškov gradnje kanalizacije

Podrobnejše podatke o predvidenih stroških načrtovane izgradnje kanalizacije ima občina, vendar so ti neaktualni, saj se cena izgradnje spreminja. Zato lahko podamo oceno ob enakih izhodiščih, kot za ostale projekte: 270 €/m vgrajenega kanalskega voda.

**Tabela 29:** Ocenjeni stroški izgradnje kanalskih sistemov na območjih iz Osnovnega programa, kot jih je občina že načrtovala ali jih ponekod že izvaja

ID_AGLOM	IME_AGLOM	Dolžina [m]	Strošek izgradnje kanalizacije [€]	Poglavje
12278	Veliki Obrež	3.800,00	1.026.000,00	6.1.4
12161	Gornji Lenart	1.400,00	378.000,00	6.1.4
12277	Čatež ob Savi	13.800,00	3.726.000,00	6.1.8
12295	Cundrovec	6.400,00	1.728.000,00	6.1.8
12188	Artiče	900	243.000,00	6.1.8
12272	Mostec	2.400,00	648.000,00	6.2.3
12153	Trebež	1.700,00	459.000,00	6.2.4
<b>SKUPAJ</b>		<b>30.400,00</b>	<b>8.208.000,00</b>	

Občina sicer gradi še dodatne kanalske sisteme, ki pa niso del Operativnega programa ter tudi niso obvezni, so pa v glavne podaljški obveznih vodov. Seznam in dolžine ter stroški le teh so podani v spodnji tabeli zgolj v informacijo.

**Tabela 30:** Ocenjeni stroški izgradnje kanalskih sistemov na območjih, ki niso del Državnega operativnega programa, kot jih je občina že načrtovala ali jih ponekod že izvaja

Zemljepisno ime	Dolžina [m]	Strošek izgradnje kanalizacije [€]
Agraria	1.200,00	324.000,00
Arnovo selo	2.600,00	702.000,00
Brežice	1.000,00	270.000,00
D. vas pri Artičah	900,00	243.000,00
Dečno Selo	8.400,00	2.268.000,00
G. Lenart & Trebež	900,00	243.000,00
Glogovo Brdo	100,00	27.000,00



Ivanje Selo	200,00	54.000,00
Mali Vrh	500,00	135.000,00
Sela pri Dobovi	2.400,00	648.000,00
Sp. Pohanca	200,00	54.000,00
Zg. Obrež	4.500,00	1.215.000,00
Gornji Lenart	900,00	243.000,00
<b>SKUPAJ</b>	<b>23.800,00</b>	<b>6.426.000,00</b>

Spodnje slike prikazujejo lokacije teh načrtovanih vodov.

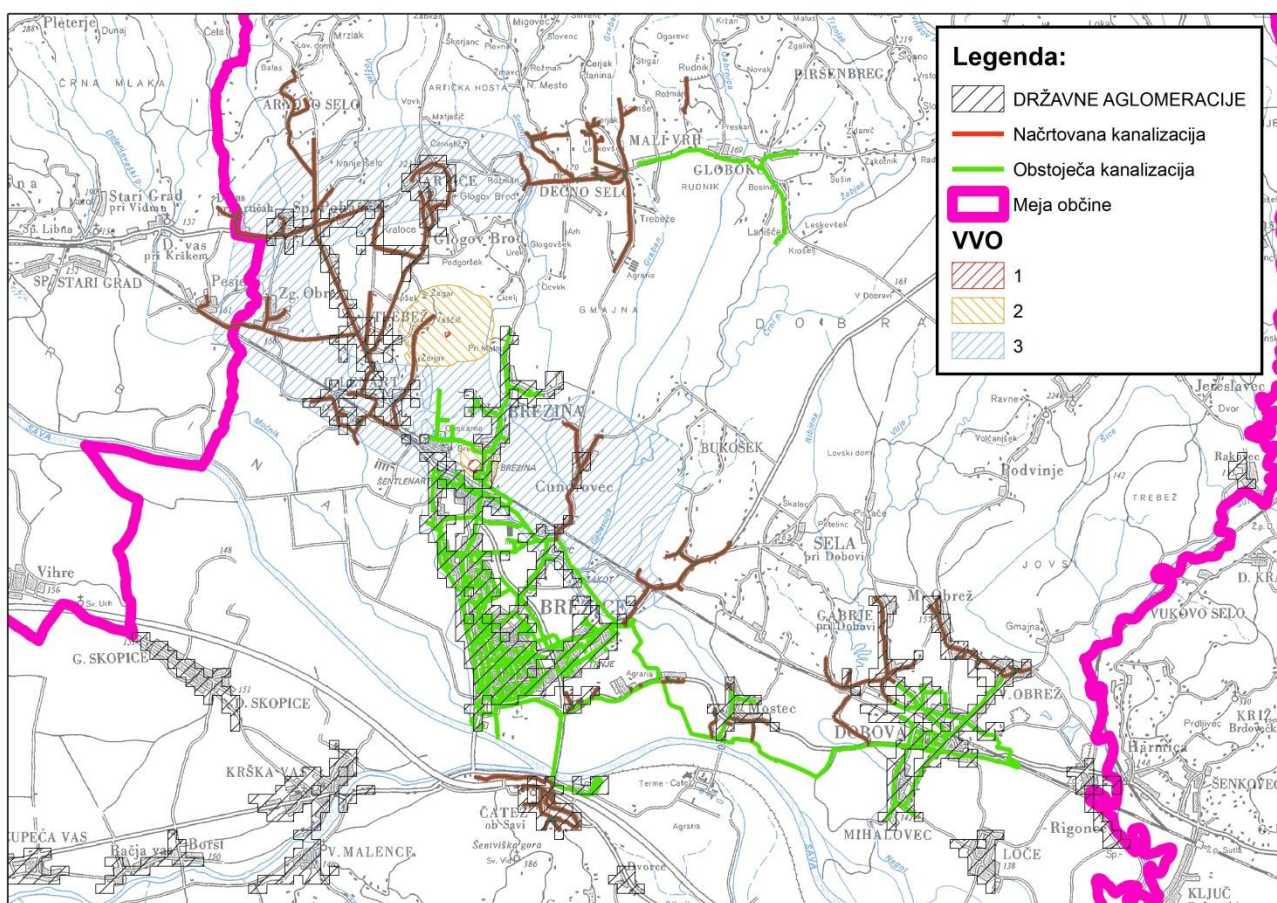

Slika 3: Prikaz območij, s strani Občine, načrtovane kanalizacije

Ker za določena območja občina še nima izdelanih idejnih zasnov, so pa zajeta v Državnem operativnem programu in jih je zato potrebno opremiti oz. urediti ustrezno odvajanje in čiščenje odpadnih voda, smo jih izdelali v okviru te naloge ter tudi ocenili stroške z izvedbo.

Ker Operativni program v dodatnih stopnjah ne predpisuje obveznega deleža priključevanja, kot je to v Osnovnem programu (95%), temveč le predpisuje ustrezno odvajanje in čiščenje odpadnih voda, smo pripravili primerjavo med rešitvijo s kanalizacijo in skupno čistilno napravo ter rešitev, kjer se v povprečju po 2 objekta priključujeta na MČN (malo čistilno napravo).

Primerjava kaže, da je s stroškovnega vidika izrazito učinkovitejša izvedba z MČN in sicer v povprečju za 2x, če uporabimo klasične MČN s SBR tehnologijo (aerobno – prepihanje).

Če pa uporabimo MČN z AD (Anaerobno digestijo – brez prisotnosti zraka) je ta razlika še bistveno večja, saj so te MČN cenejše, ker ne vsebujejo mehanskih delov.

**Tabela 31:** Območja idejnih rešitev, število PE, dolžino sistema in strošek izgradnje (s ČN!) ter strošek vgradnje MČN na dve hiši.

ID_AGLO	IME_AGLO	PE	Objektov s PE	Vseh objektov	Dolžina	Strošek kanala in ČN	Strošek MČN	Poglavje
12164	VELIKE MALENCE (Krška vas)	605	59	166	3.063,73	1.008.707,10	246.000,00	6.1.8
12157	ŽUPEČA VAS	540	128	424	2.966,08	962.841,60	524.800,00	6.1.8
12156	RAČJA VAS	300	69	253	2.581,97	787.131,90	287.000,00	6.1.8
12155	GORENJE SKOPICE	796	267	937	2.455,30	901.731,00	1.098.800,00	6.1.8
12158	ZASAP	300	72	246	2.303,36	711.907,20	295.200,00	6.1.8
12154	HRASTJE PRI CERKLJAH	130	73	136	930,46	290.224,20	303.400,00	6.1.8
12164	VELIKE MALENCE (V. Malence)	204	74,00	166,00	1.920,00	579.600,00	246.000,00	6.1.8
12142	BUŠEČA VAS	160	45	166	1811,53	537.113,10	188.600,00	6.1.8
12148	GLOBOČICE	90	20	94	907,78	272.100,60	82.000,00	6.1.8
12241	PRILIPE	75	21	51	554,71	172.271,70	90.200,00	6.1.8
12279	LOČE	215	59	204	1844,77	562.587,90	334.800,00	6.2.3
12280	RIGONCE	175	52	122	2696,48	780.549,60	264.160,00	6.2.3
12275	DVORCE	103	25	50	783,29	242.388,30	74.880,00	6.2.3
12302	RAKOVEC	61	16	65	768,3	225.741,00	65.600,00	6.2.3
12140	DOLENJA PIROŠICA	80	26	92	992,87	292.074,90	106.600,00	6.2.4
		<b>3.834</b>	<b>1.006</b>	<b>3.172</b>	<b>26.580,63</b>	<b>8.326.970,10</b>	<b>4.208.040,00</b>	

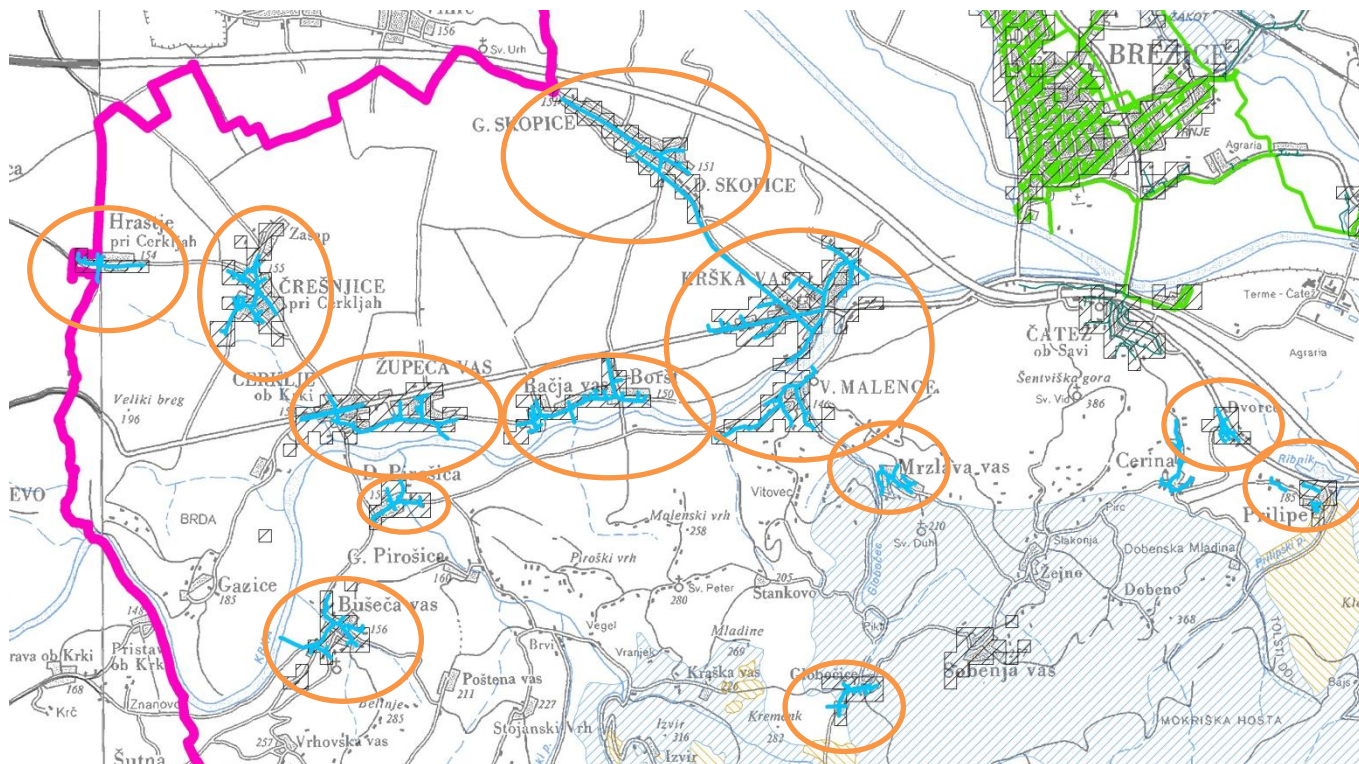

Slika 4: Prikaz območij idejnih rešitev na JZ delu občine

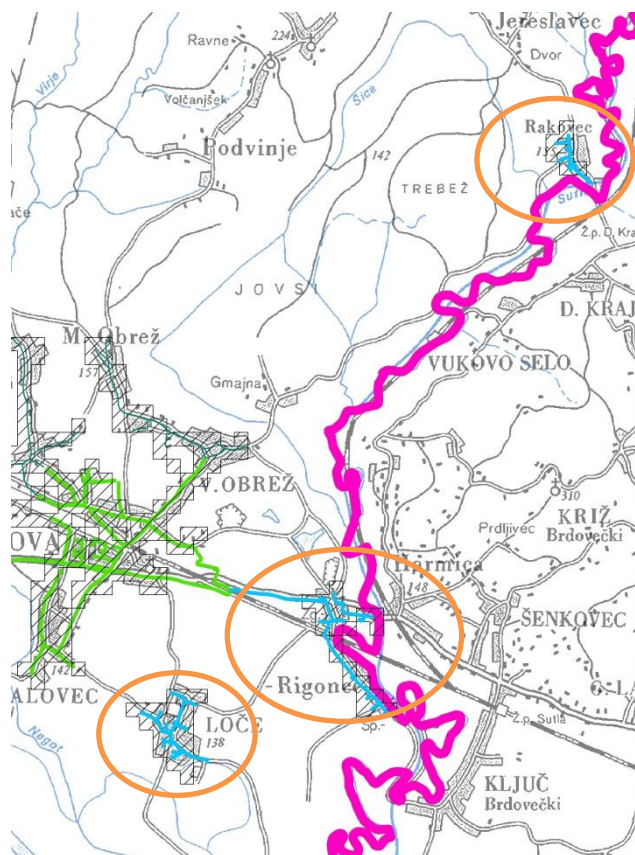

Slika 5: Prikaz območij idejnih rešitev na JV delu občine



## 6.5 Financiranje investicij

Celotna ocenjena vrednost načrtovanih investicij znaša, **17.104.500 €**, za rešitve z individualnimi MČN pa le **3.962.600 €** pri čemer moramo poudariti, da tej ceni niso zajeta območja, kjer že obstajajo načrti ali pa se le ti že izvajajo.

Časovna razporeditev izvajanja projektov upošteva omejitve razpoložljivih proračunskih sredstev, projekte, ki so že identificirani v veljavnem Načrtu razvojnih programov ter okoljsko in ekonomsko učinkovitost posameznih projektov. Podrobnejši terminski načrt izvedbe načrtovanih investicij in dinamika financiranja je podan v tabeli 27.

### 6.5.1 Načrt razvojnih programov za obdobje 2010 – 2013 za področje odvajanja in čiščenja odpadne vode

Občina v trenutno veljavnem Načrtu razvojnih programov predvideva tudi investicije v infrastrukturo za odvajanje in čiščenje odpadnih voda.

**Tabela 32:** Načrt razvojnih programov – odvajanje in čiščenje odpadnih voda

Projekt po NRP	plan 2010	plan 2011	plan 2012	plan 2013
Kanalizacija in ČN Brežice (246.997 MOP)	93.003			
Komunalna ureditev IPC cone Brezina	100.000	400.000		
Sekundarna kanalizacija Dobova	300.000			
Primarna kanalizacija Dobova	85.000			
Sekundarna kanalizacija Obrežje	100.000	80.000		
ČN Globoko, sekundarna kanalizacija	319.839	98.670	100.000	100.000
Sekundarna kanalizacija Brežice (Trnje, Mostec, Gabrje in Obrež)	344.730	112.848	100.000	100.000
Kanalizacija in ČN Krška vas	20.000	780.000	2.000.000	2.000.000
Obnova kanalizacije Pešpot	5.000			
Male komunalne čistilne naprave v Artičah	30.000	70.000	20.000	
Projektna dokumentacija za kanalizacijo Bukošek - Dobova	50.000	20.000		
Projektna dokumentacija za kanalizacijo Dvorce	30.000	30.000		
Projektna dokumentacija za kanalizacijo Cundrovec	20.000	30.000		
<b>Ravnanje z odpadno vodo SKUPAJ</b>	<b>1.497.572</b>	<b>1.621.518</b>	<b>2.220.000</b>	<b>2.200.000</b>

**Tabela 33:** Časovna razporeditev izvajanja projektov glede na stopnjo programa

Območje opremljanja (IME_AGLO - zemljepisno ime)	Dolžina predvidenih kanalizacijskih vodov [m]	PE predvidenih za priključitev	Investicija [EUR]	2011	2012	2013	2014	2015	2016	2017
Veliki Obrež	3.800,00	1734	410.400							
			Proračunski viri	375.000						
			Taksa za onesnaževanje voda	35.400						
			Ostali viri	0						
			Viri skupaj	410.400						
			Preostanek celotne investicije	0	0	0	0	0	0	0
Gornji Lenart	1.400,00	4,82	378.000,00							
			Proračunski viri	350.000						
			Taksa za onesnaževanje voda	28.000						
			Ostali viri	0						
			Viri skupaj	378.000						
			Preostanek celotne investicije	0	0	0	0	0	0	0
Župeča vas (Cerklje)	3.000	540	972.000							
			Proračunski viri	875.000						
			Taksa za onesnaževanje voda	97.000						
			Ostali viri	0						
			Viri skupaj	972.000						
			Preostanek celotne investicije	0	0	0	0	0	0	0
Račja vas (Račja vas)	2.700	300	819.000							
			Proračunski viri	750.000						
			Taksa za onesnaževanje voda	69.000						
			Ostali viri	0						
			Viri skupaj	819.000						
			Preostanek celotne investicije	0	0	0	0	0	0	0
Zasap (Črešnjice)	2.300	300	711.000							
			Proračunski viri	150.000	350.000					
			Taksa za onesnaževanje voda	205.600	5.400					
			Ostali viri	0	0					
			Viri skupaj	355.600	355.400	0	0	0	0	0

Preostanek celotne investicije			355.400	0	0	0	0	0	0
Čatež ob Savi	13.800	294	3.726.000						
Proračunski viri			0	2.150.000	1.125.000				
Taksa za onesnaževanje voda			0	404.600	46.400				
Ostali viri			0	0	0				
Viri skupaj			0	2.554.600	1.171.400	0	0	0	0
Preostanek celotne investicije			3.726.000	1.171.400	0	0	0	0	0
Artiče	900	274	243.000						
Proračunski viri			0	0	243.000				
Taksa za onesnaževanje voda			0	0	0				
Ostali viri			0	0	0				
Viri skupaj			0	0	243.000	0	0	0	0
Preostanek celotne investicije			243.000	243.000	0	0	0	0	0
Velike Malence (Malence)	1.900	220	579.000						
Proračunski viri			0	0	579.000				
Taksa za onesnaževanje voda			0	0	0				
Ostali viri			0	0	0				
Viri skupaj			0	0	579.000	0	0	0	0
Preostanek celotne investicije			579.000	579.000	0	0	0	0	0
Bušeča vas (Bušeča vas)	1.800	160	534.000						
Proračunski viri			0	0	534.000				
Taksa za onesnaževanje voda			0	0	0				
Ostali viri			0	0	0				
Viri skupaj			0	0	534.000	0	0	0	0
Preostanek celotne investicije			534.000	534.000	0	0	0	0	0
Hrastje pri Cerkljah (Hrastje pri Cerkljah)	950	130	295.500						
Proračunski viri			0	0	0				
Taksa za onesnaževanje voda			0	0	295.500				
Ostali viri			0	0	0				
Viri skupaj			0	0	295.500	0	0	0	0
Preostanek celotne investicije			295.500	295.500	0	0	0	0	0
Globočice (Globočice)	900	960	270.000						
Proračunski viri			0	0	19.000	192.900			
Taksa za onesnaževanje voda			0	0	58.100	0			
Ostali viri			0	0	0	0			

Viri skupaj				0		77.100	192.900	0	0	0
Preostanek celotne investicije				270.000	270.000	192.900	0	0	0	0
Cundrovec	6.400	67	1.728.000							
Proračunski viri				0	0	0	1.320.750	212.250		
Taksa za onesnaževanje voda				0	0	0	195.000	0		
Ostali viri				0	0	0	0	0		
Viri skupaj				0	0	0	1.515.750	212.250	0	0
Preostanek celotne investicije				1.728.000	1.728.000	1.728.000	212.250	0	0	0
Prilipe (Prilipe 1, 2 in 3)	570	75	176.400							
Proračunski viri				0	0	0	176.400			
Taksa za onesnaževanje voda				0	0	0	0			
Ostali viri				0	0	0	0			
Viri skupaj				0	0	0	176.400	0	0	0
Preostanek celotne investicije				176.400	176.400	176.400	0	0	0	0
Gorenje Skopice in Velike Malence (Krška vas in Skopice)	8.000	10	2.460.000							
Proračunski viri				0	0	0	809.950	1.455.050		
Taksa za onesnaževanje voda				0	0	0	195.000	0		
Ostali viri				0	0	0	0	0		
Viri skupaj				0	0	0	1.004.950	1.455.050	0	0
Preostanek celotne investicije				2.460.000	2.460.000	2.460.000	1.455.050	0	0	0
Loče (Loče)	1.900	215	579.000							
Proračunski viri				0	0	0	0	579.000		
Taksa za onesnaževanje voda				0	0	0	0	0		
Ostali viri				0	0	0	0	0		
Viri skupaj				0	0	0	0	579.000	0	0
Preostanek celotne investicije				579.000	579.000	579.000	579.000	0	0	0
Rigonce (Rigonce)	2.700	175	729.000							
Proračunski viri				0	0	0	0	253.700	95.300	
Taksa za onesnaževanje voda				0	0	0	0	380.000	0	
Ostali viri				0	0	0	0	0	0	
Viri skupaj				0	0	0	0	633.700	95.300	0
Preostanek celotne investicije				729.000	729.000	729.000	729.000	95.300	0	0
Dvorce (Dvorce)	800	103	246.000							
Proračunski viri				0	0	0	0	0	246.000	

	Taksa za onesnaževanje voda	0	0	0	0	0	0	
	Ostali viri	0	0	0	0	0	0	
	Viri skupaj	0	0	0	0	0	246.000	0
	Preostanek celotne investicije	246.000	246.000	246.000	246.000	246.000	0	0
<b>Rakovec (Rakovec)</b>		<b>800</b>	<b>61</b>	<b>234.300</b>				
	Proračunski viri	0	0	0	0	0	234.300	
	Taksa za onesnaževanje voda	0	0	0	0	0	0	
	Ostali viri	0	0	0	0	0	0	
	Viri skupaj	0	0	0	0	0	234.300	0
	Preostanek celotne investicije	234.300	234.300	234.300	234.300	234.300	0	0
<b>Trebež</b>		<b>1.700</b>	<b>259</b>	<b>459.000</b>				
	Proračunski viri	0	0	0	0	0	109.000	
	Taksa za onesnaževanje voda	0	0	0	0	0	350.000	
	Ostali viri	0	0	0	0	0	0	
	Viri skupaj	0	0	0	0	0	459.000	0
	Preostanek celotne investicije	459.000	459.000	459.000	459.000	459.000	0	0
<b>Dolenja Pirošica (Dolenja Pirošica)</b>		<b>990</b>	<b>80</b>	<b>291.300</b>				
	Proračunski viri	0	0	0	0	0	291.300	
	Taksa za onesnaževanje voda	0	0	0	0	0	0	
	Ostali viri	0	0	0	0	0	0	
	Viri skupaj	0	0	0	0	0	291.300	0
	Preostanek celotne investicije	291.300	291.300	291.300	291.300	291.300	0	0
<b>SKUPAJ</b>		<b>57.570</b>	<b>5.800</b>	<b>17.104.500</b>				
	Proračunski viri				2.500.000	2.500.000	2.500.000	2.500.000
	Taksa za onesnaževanje voda				435.000	410.000	400.000	390.000
	Ostali viri				0	0	0	0
	<b>Viri skupaj</b>				<b>2.935.000</b>	<b>2.910.000</b>	<b>2.900.000</b>	<b>2.890.000</b>
	<b>Preostanek investicije</b>				<b>12.905.900</b>	<b>9.995.900</b>	<b>7.095.900</b>	<b>4.205.900</b>
							<b>1.325.900</b>	<b>0</b>
							<b>2.850.000</b>	<b>2.800.000</b>



## 6.5.2 Sofinanciranje individualnega reševanja ustreznega odvajanja in čiščenja odpadnih voda

Po izvedbi vseh nalog, ki jih zahteva Državni operativni program, bi ostalo še 9.917 PE oziroma 4.347 objektov, ki ne bi bili priključeni. Skrajni roka za priključitev oz. ustrežno rešitev odvajanja in čiščenja odpadnih voda je 31.12.2017 kot ustrežna rešitev pa šteje MČN, izjemoma, če tehnično to ni mogoče (mraz, objekt ni zaseden več kot nekaj mesecev na leto – vikendi) se dovoli izgradnja nepretočne greznice, ki mora ustrezati vsem zahtevanim normativom.

Ker za te objekte Občina ni dolžna zagotoviti ustrežno rešitev, jo **morajo lastniki zagotoviti sami, na lastne stroške**. Vendar jim pri tem Občina lahko pomaga. Rešitev, ki se je izkazala kot ustrežna tudi drugje, je delno sofinanciranje, ki lahko znaša od 1/3 do 1/2 stroškov nakupa in vgradnje MČN. Odločitev je odvisna od prioritete in možnosti Občine.

Glede na razpoložljiva sredstva, ki jih ima Občina za področje kanalizacije, bi lahko na leto sofinancirala do 800 MČN. Pripraviti mora razpisne pogoje, po katerih lahko občani kandidirajo za sredstva in le te objaviti v javnih občilih. S takšnim tempom bi bil projekt individualnih MČN končan v dobrih 5 letih ob polovičnem sofinanciranju ter ustrežneje prej, če bi bila višina sofinanciranja manjša – ja pa odvisno od zainteresiranosti posameznikov, če je sofinanciranje nižje.

**Tabela 34:** Seznam objektov, ki se individualno urejajo

HS_MID	Skupaj PE	Kategorija VVO	Naslov
11119522	3	2	Brezina 56, 8250 Brežice
11151809	0	2	Izvir 13, 8263 Cerklje ob Krki
11167748	3	2	Pečice 19, 3257 Podsreda
11167756	6	2	Pečice 20, 3257 Podsreda
20367512	1	2	Pečice 22, 3257 Podsreda
11167799	5	2	Pečice 23, 3257 Podsreda
11167802	5	2	Pečice 24, 3257 Podsreda
11167829	3	2	Pečice 25 A, 3257 Podsreda
11167586	1	2	Pečice 5 A, 3257 Podsreda
11167594	3	2	Pečice 5 D, 3257 Podsreda
11167608	3	2	Pečice 5, 3257 Podsreda
11169481	0	2	Pišce 5, 8255 Pišce
11169490	1	2	Pišce 6 A, 8255 Pišce
11169503	0	2	Pišce 6, 8255 Pišce
11169520	1	2	Pišce 8, 8255 Pišce
11169546	5	2	Pišce 9, 8255 Pišce
11171125	0	2	Podgorje pri Pišecah 1 A, 8255 Pišce
11171133	4	2	Podgorje pri Pišecah 1, 8255 Pišce
11171141	0	2	Podgorje pri Pišecah 2, 8255 Pišce
11173829	5	2	Prilipe 21, 8250 Brežice
11175465	1	2	Ribnica 34 A, 8261 Jesenice na Dolenjskem
11175473	2	2	Ribnica 34, 8261 Jesenice na Dolenjskem
11175481	0	2	Ribnica 35, 8261 Jesenice na Dolenjskem
11175490	0	2	Ribnica 36, 8261 Jesenice na Dolenjskem
11175503	0	2	Ribnica 37, 8261 Jesenice na Dolenjskem
11183280	6	2	Trebež 43, 8253 Artiče
11183883	5	2	Velika Dolina 26, 8261 Jesenice na Dolenjskem
11103111	3	3	Arnovo selo 46 A, 8253 Artiče
11103120	3	3	Arnovo selo 46, 8253 Artiče
11103138	6	3	Arnovo selo 47, 8253 Artiče
11103146	3	3	Arnovo selo 48, 8253 Artiče
11103154	0	3	Arnovo selo 49, 8253 Artiče
11103162	5	3	Arnovo selo 50, 8253 Artiče
11103600	0	3	Artiče 7, 8253 Artiče
11128548	3	3	Bukošek 52, 8250 Brežice
11128556	5	3	Bukošek 53, 8250 Brežice
11128564	5	3	Bukošek 54, 8250 Brežice
11128599	3	3	Bukošek 56, 8250 Brežice
11128602	3	3	Bukošek 57, 8250 Brežice
16388114	2	3	Cerina 34 B, 8250 Brežice
11130470	3	3	Cerina 34, 8250 Brežice
20370955	0	3	Cerina 35 D, 8250 Brežice
20370661	0	3	Cerina 36, 8250 Brežice
11120601	2	3	Cesta bratov Cerjakov 59, 8250 Brežice
11120628	4	3	Cesta bratov Cerjakov 61, 8250 Brežice

20334738	14	3	Cesta bratov Cerjakov 62, 8250 Brežice
11131476	0	3	Cirnik 1 B, 8261 Jesenice na Dolenjskem
11131484	0	3	Cirnik 1 C, 8261 Jesenice na Dolenjskem
20370262	2	3	Cirnik 1 E, 8261 Jesenice na Dolenjskem
11131492	5	3	Cirnik 1, 8261 Jesenice na Dolenjskem
11131646	5	3	Cirnik 10, 8261 Jesenice na Dolenjskem
11131654	0	3	Cirnik 11 A, 8261 Jesenice na Dolenjskem
11131662	0	3	Cirnik 11, 8261 Jesenice na Dolenjskem
11131689	7	3	Cirnik 12, 8261 Jesenice na Dolenjskem
11131697	6	3	Cirnik 13, 8261 Jesenice na Dolenjskem
11131719	5	3	Cirnik 14, 8261 Jesenice na Dolenjskem
11131727	3	3	Cirnik 15, 8261 Jesenice na Dolenjskem
11131735	4	3	Cirnik 16, 8261 Jesenice na Dolenjskem
11131751	2	3	Cirnik 18, 8261 Jesenice na Dolenjskem
11131760	0	3	Cirnik 19, 8261 Jesenice na Dolenjskem
11131506	6	3	Cirnik 2, 8261 Jesenice na Dolenjskem
11131778	4	3	Cirnik 20, 8261 Jesenice na Dolenjskem
20368691	0	3	Cirnik 21 A, 8261 Jesenice na Dolenjskem
11131786	7	3	Cirnik 21, 8261 Jesenice na Dolenjskem
11131794	3	3	Cirnik 22, 8261 Jesenice na Dolenjskem
20369205	0	3	Cirnik 23 C, 8261 Jesenice na Dolenjskem
11131808	5	3	Cirnik 23, 8261 Jesenice na Dolenjskem
11131816	6	3	Cirnik 24 A, 8261 Jesenice na Dolenjskem
11131824	3	3	Cirnik 24 B, 8261 Jesenice na Dolenjskem
11131832	5	3	Cirnik 24 C, 8261 Jesenice na Dolenjskem
11131859	0	3	Cirnik 24, 8261 Jesenice na Dolenjskem
11131867	4	3	Cirnik 25, 8261 Jesenice na Dolenjskem
11131875	0	3	Cirnik 26, 8261 Jesenice na Dolenjskem
11131514	0	3	Cirnik 3 A, 8261 Jesenice na Dolenjskem
11131522	0	3	Cirnik 3 B, 8261 Jesenice na Dolenjskem
11131549	0	3	Cirnik 3 C, 8261 Jesenice na Dolenjskem
11131557	7	3	Cirnik 3, 8261 Jesenice na Dolenjskem
11131883	0	3	Cirnik 30, 8261 Jesenice na Dolenjskem
20371013	0	3	Cirnik 31, 8261 Jesenice na Dolenjskem

20341203	2	3	Cirnik 33, 8261 Jesenice na Dolenjskem
11131565	0	3	Cirnik 4 A, 8261 Jesenice na Dolenjskem
11131573	0	3	Cirnik 4 B, 8261 Jesenice na Dolenjskem
11131581	0	3	Cirnik 4, 8261 Jesenice na Dolenjskem
20370408	0	3	Cirnik 5 A, 8261 Jesenice na Dolenjskem
20369876	0	3	Cirnik 5 B, 8261 Jesenice na Dolenjskem
11131590	1	3	Cirnik 5, 8261 Jesenice na Dolenjskem
11131603	0	3	Cirnik 6 A, 8261 Jesenice na Dolenjskem
20369175	0	3	Cirnik 6 C, 8261 Jesenice na Dolenjskem
11131611	4	3	Cirnik 6, 8261 Jesenice na Dolenjskem
11131620	0	3	Cirnik 7, 8261 Jesenice na Dolenjskem
20368560	2	3	Cirnik 8, 8261 Jesenice na Dolenjskem
11131638	6	3	Cirnik 9, 8261 Jesenice na Dolenjskem
11132090	0	3	Cundrovec 12, 8250 Brežice
11132278	7	3	Cundrovec 23 A, 8250 Brežice
11138420	2	3	Dečno selo 3, 8253 Artiče
11138438	7	3	Dečno selo 4, 8253 Artiče
11138446	1	3	Dečno selo 5, 8253 Artiče
11138454	2	3	Dečno selo 6, 8253 Artiče
11140211	1	3	Dobeno 1 A, 8250 Brežice
11140220	1	3	Dobeno 1 B, 8250 Brežice
11140238	4	3	Dobeno 1 C, 8250 Brežice
11140246	4	3	Dobeno 1, 8250 Brežice
11140343	2	3	Dobeno 10, 8250 Brežice
11140351	3	3	Dobeno 11, 8250 Brežice
11140360	1	3	Dobeno 12, 8250 Brežice
11140378	1	3	Dobeno 13, 8250 Brežice
11140386	5	3	Dobeno 14, 8250 Brežice
11140394	3	3	Dobeno 15, 8250 Brežice
11140254	3	3	Dobeno 2, 8250 Brežice
11140262	7	3	Dobeno 3, 8250 Brežice
11140289	3	3	Dobeno 4, 8250 Brežice
11140297	5	3	Dobeno 5, 8250 Brežice
11140319	0	3	Dobeno 6, 8250 Brežice
11140327	5	3	Dobeno 7, 8250 Brežice
20341793	0	3	Dobeno 8 B, 8250 Brežice
11140335	7	3	Dobeno 8, 8250 Brežice
11146449	5	3	Gaj 1, 8261 Jesenice na Dolenjskem
11146538	3	3	Gaj 10, 8261 Jesenice na Dolenjskem
11146457	5	3	Gaj 2, 8261 Jesenice na Dolenjskem
11146465	5	3	Gaj 3, 8261 Jesenice na Dolenjskem
11146473	3	3	Gaj 4, 8261 Jesenice na Dolenjskem

16388092	0	3	Gaj 5 A, 8261 Jesenice na Dolenjskem
11146481	0	3	Gaj 5, 8261 Jesenice na Dolenjskem
11146490	3	3	Gaj 6, 8261 Jesenice na Dolenjskem
11146503	3	3	Gaj 7, 8261 Jesenice na Dolenjskem
11146511	0	3	Gaj 8, 8261 Jesenice na Dolenjskem
11146520	6	3	Gaj 9, 8261 Jesenice na Dolenjskem
11146813	0	3	Globočice 1 A, 8262 Krška vas
11146821	0	3	Globočice 1 B, 8262 Krška vas
11146830	5	3	Globočice 1 C, 8262 Krška vas
20343036	4	3	Globočice 1 D, 8262 Krška vas
11146848	8	3	Globočice 1, 8262 Krška vas
11148131	6	3	Glogov Brod 1, 8253 Artiče
11150012	0	3	Gornji Lenart 1, 8250 Brežice
11150756	1	3	Gornji Lenart 57, 8250 Brežice
11150764	1	3	Gornji Lenart 58, 8250 Brežice
11151787	0	3	Izvir 10, 8263 Cerklje ob Krki
11151795	0	3	Izvir 12, 8263 Cerklje ob Krki
11151680	3	3	Izvir 2 A, 8263 Cerklje ob Krki
11151698	3	3	Izvir 2, 8263 Cerklje ob Krki
11151701	1	3	Izvir 3, 8263 Cerklje ob Krki
11151710	0	3	Izvir 4, 8263 Cerklje ob Krki
11151728	0	3	Izvir 5, 8263 Cerklje ob Krki
11151736	0	3	Izvir 6, 8263 Cerklje ob Krki
11151744	1	3	Izvir 7, 8263 Cerklje ob Krki
11151752	13	3	Izvir 8, 8263 Cerklje ob Krki
11151779	4	3	Izvir 9, 8263 Cerklje ob Krki
11153135	3	3	Kamence 1, 8263 Cerklje ob Krki
11153143	3	3	Kamence 2, 8263 Cerklje ob Krki
11153151	5	3	Kamence 3, 8263 Cerklje ob Krki
11153160	0	3	Kamence 4, 8263 Cerklje ob Krki
11154026	0	3	Koritno 1, 8261 Jesenice na Dolenjskem
11154158	0	3	Koritno 11, 8261 Jesenice na Dolenjskem
11154166	7	3	Koritno 12, 8261 Jesenice na Dolenjskem
11154174	4	3	Koritno 13, 8261 Jesenice na Dolenjskem
11154182	4	3	Koritno 14, 8261 Jesenice na Dolenjskem
11154204	3	3	Koritno 15, 8261 Jesenice na Dolenjskem
11154212	4	3	Koritno 16, 8261 Jesenice na Dolenjskem
11154239	5	3	Koritno 17 A, 8261 Jesenice na Dolenjskem
11154247	2	3	Koritno 17, 8261 Jesenice na Dolenjskem
11154255	4	3	Koritno 18, 8261 Jesenice na Dolenjskem
11154263	4	3	Koritno 19, 8261 Jesenice na Dolenjskem

11154034	2	3	Koritno 2, 8261 Jesenice na Dolenjskem
11154271	6	3	Koritno 20, 8261 Jesenice na Dolenjskem
11154280	2	3	Koritno 21, 8261 Jesenice na Dolenjskem
11154298	7	3	Koritno 22, 8261 Jesenice na Dolenjskem
11154301	4	3	Koritno 23, 8261 Jesenice na Dolenjskem
11154310	4	3	Koritno 24, 8261 Jesenice na Dolenjskem
11154328	3	3	Koritno 25, 8261 Jesenice na Dolenjskem
11154344	0	3	Koritno 26 D, 8261 Jesenice na Dolenjskem
11154379	1	3	Koritno 27, 8261 Jesenice na Dolenjskem
11154042	2	3	Koritno 3, 8261 Jesenice na Dolenjskem
11154069	2	3	Koritno 4, 8261 Jesenice na Dolenjskem
11154077	6	3	Koritno 5, 8261 Jesenice na Dolenjskem
11154085	0	3	Koritno 6 A, 8261 Jesenice na Dolenjskem
11154093	2	3	Koritno 6, 8261 Jesenice na Dolenjskem
11154107	2	3	Koritno 7, 8261 Jesenice na Dolenjskem
11154115	4	3	Koritno 8, 8261 Jesenice na Dolenjskem
11154123	3	3	Koritno 9 A, 8261 Jesenice na Dolenjskem
11154131	0	3	Koritno 9, 8261 Jesenice na Dolenjskem
11154395	1	3	Kraška vas 1, 8263 Cerklje ob Krki
11154484	6	3	Kraška vas 11, 8263 Cerklje ob Krki
11154506	1	3	Kraška vas 14, 8263 Cerklje ob Krki
11154514	2	3	Kraška vas 15, 8263 Cerklje ob Krki
11154522	0	3	Kraška vas 16, 8263 Cerklje ob Krki
11154549	0	3	Kraška vas 17, 8263 Cerklje ob Krki
11154409	5	3	Kraška vas 2, 8263 Cerklje ob Krki
11154417	1	3	Kraška vas 3, 8263 Cerklje ob Krki
11154425	1	3	Kraška vas 4 A, 8263 Cerklje ob Krki
11154433	6	3	Kraška vas 4, 8263 Cerklje ob Krki
11154441	2	3	Kraška vas 5, 8263 Cerklje ob Krki
11154468	1	3	Kraška vas 7, 8263 Cerklje ob Krki
11154476	5	3	Kraška vas 8, 8263 Cerklje ob Krki
11154557	3	3	Križe 1, 3257 Podsreda
11154573	11	3	Križe 3, 3257 Podsreda
11154581	0	3	Križe 5, 3257 Podsreda
11157173	1	3	Laze 1, 8261 Jesenice na Dolenjskem

11157297	4	3	Laze 10, 8261 Jesenice na Dolenjskem
11157319	4	3	Laze 11, 8261 Jesenice na Dolenjskem
11157327	5	3	Laze 12, 8261 Jesenice na Dolenjskem
11157181	6	3	Laze 2 A, 8261 Jesenice na Dolenjskem
11157190	2	3	Laze 2, 8261 Jesenice na Dolenjskem
11157203	9	3	Laze 3 A, 8261 Jesenice na Dolenjskem
11157211	1	3	Laze 3, 8261 Jesenice na Dolenjskem
11157220	1	3	Laze 4, 8261 Jesenice na Dolenjskem
11157238	4	3	Laze 5, 8261 Jesenice na Dolenjskem
11157246	3	3	Laze 6, 8261 Jesenice na Dolenjskem
11157254	3	3	Laze 7, 8261 Jesenice na Dolenjskem
11157262	4	3	Laze 8, 8261 Jesenice na Dolenjskem
11157289	2	3	Laze 9, 8261 Jesenice na Dolenjskem
11158293	0	3	Mali Cirknik 1, 8262 Krška vas
11158315	0	3	Mali Cirknik 3, 8262 Krška vas
11162029	3	3	Mrzlava vas 21 C, 8262 Krška vas
11162037	0	3	Mrzlava vas 21 D, 8262 Krška vas
20371030	0	3	Mrzlava vas 21 P, 8262 Krška vas
11162339	0	3	Mrzlava vas 36, 8262 Krška vas
11162347	0	3	Mrzlava vas 37, 8262 Krška vas
11162355	2	3	Mrzlava vas 38 A, 8262 Krška vas
11162363	6	3	Mrzlava vas 38, 8262 Krška vas
11162371	0	3	Mrzlava vas 39, 8262 Krška vas
11162380	0	3	Mrzlava vas 40, 8262 Krška vas
11162398	0	3	Mrzlava vas 41 A, 8262 Krška vas
11162401	0	3	Mrzlava vas 41 B, 8262 Krška vas
11162410	0	3	Mrzlava vas 41 E, 8262 Krška vas
11162428	0	3	Mrzlava vas 41 F, 8262 Krška vas
11162436	0	3	Mrzlava vas 41, 8262 Krška vas
11162444	0	3	Mrzlava vas 42, 8262 Krška vas
11162452	0	3	Mrzlava vas 43, 8262 Krška vas
11162479	0	3	Mrzlava vas 44, 8262 Krška vas
11162487	0	3	Mrzlava vas 45, 8262 Krška vas
11162495	0	3	Mrzlava vas 46, 8262 Krška vas
11162509	0	3	Mrzlava vas 47, 8262 Krška vas
20343389	2	3	Mrzlava vas 48 A, 8262 Krška vas
11162517	2	3	Mrzlava vas 48, 8262 Krška vas
11162525	0	3	Mrzlava vas 50, 8262 Krška vas
11162533	0	3	Mrzlava vas 51, 8262 Krška vas
11162541	0	3	Mrzlava vas 52, 8262 Krška vas

11167837	1	3	Pečice 25 B, 3257 Podsreda
11167845	2	3	Pečice 25, 3257 Podsreda
11167861	4	3	Pečice 27, 3257 Podsreda
11167870	1	3	Pečice 28, 3257 Podsreda
11167888	1	3	Pečice 29 A, 3257 Podsreda
11167896	4	3	Pečice 29, 3257 Podsreda
11167900	0	3	Pečice 30, 3257 Podsreda
11167918	2	3	Pečice 31 B, 3257 Podsreda
11167926	0	3	Pečice 31, 3257 Podsreda
11167934	3	3	Pečice 32, 3257 Podsreda
11167942	0	3	Pečice 33, 3257 Podsreda
11167969	0	3	Pečice 34, 3257 Podsreda
11167977	3	3	Pečice 35, 3257 Podsreda
11167985	0	3	Pečice 36, 3257 Podsreda
11167993	0	3	Pečice 37, 3257 Podsreda
11168019	1	3	Pečice 38, 3257 Podsreda
11168027	0	3	Pečice 39 A, 3257 Podsreda
11168035	4	3	Pečice 39, 3257 Podsreda
11168043	5	3	Pečice 40, 3257 Podsreda
11168060	0	3	Pečice 42, 3257 Podsreda
11168078	0	3	Pečice 43, 3257 Podsreda
11168094	0	3	Pečice 46, 3257 Podsreda
11168108	0	3	Pečice 47, 3257 Podsreda
11169376	2	3	Pišce 1, 8255 Pišce
11169660	1	3	Pišce 15, 8255 Pišce
16526932	2	3	Podgorje pri Pišecah 2 A, 8255 Pišce
11172318	0	3	Podgorje pri Pišecah 84, 8255 Pišce
11172326	1	3	Podgorje pri Pišecah 85, 8255 Pišce
11172334	6	3	Podgračeno 1, 8261 Jesenice na Dolenjskem
11172440	3	3	Podgračeno 11, 8261 Jesenice na Dolenjskem
11172342	0	3	Podgračeno 2 A, 8261 Jesenice na Dolenjskem
11172369	0	3	Podgračeno 2, 8261 Jesenice na Dolenjskem
11172377	3	3	Podgračeno 3, 8261 Jesenice na Dolenjskem
11172385	7	3	Podgračeno 4, 8261 Jesenice na Dolenjskem
11172393	0	3	Podgračeno 5, 8261 Jesenice na Dolenjskem
11172407	4	3	Podgračeno 6, 8261 Jesenice na Dolenjskem
11172415	4	3	Podgračeno 7, 8261 Jesenice na Dolenjskem
11172423	1	3	Podgračeno 8, 8261 Jesenice na Dolenjskem
11172431	2	3	Podgračeno 9, 8261 Jesenice na Dolenjskem
11172911	4	3	Ponikve 1 A, 8261 Jesenice na Dolenjskem
16401820	0	3	Ponikve 1 B, 8261 Jesenice na Dolenjskem
20341394	3	3	Ponikve 1 C, 8261 Jesenice na Dolenjskem

11172920	3	3	Ponikve 1, 8261 Jesenice na Dolenjskem
11173055	9	3	Ponikve 10, 8261 Jesenice na Dolenjskem
11173063	5	3	Ponikve 11, 8261 Jesenice na Dolenjskem
11173071	2	3	Ponikve 12, 8261 Jesenice na Dolenjskem
11173080	7	3	Ponikve 13, 8261 Jesenice na Dolenjskem
11173098	5	3	Ponikve 14, 8261 Jesenice na Dolenjskem
11173101	2	3	Ponikve 15, 8261 Jesenice na Dolenjskem
11173110	2	3	Ponikve 16 A, 8261 Jesenice na Dolenjskem
11173128	2	3	Ponikve 16, 8261 Jesenice na Dolenjskem
11173136	2	3	Ponikve 17, 8261 Jesenice na Dolenjskem
11173144	7	3	Ponikve 18, 8261 Jesenice na Dolenjskem
11173152	0	3	Ponikve 19 A, 8261 Jesenice na Dolenjskem
11173179	6	3	Ponikve 19, 8261 Jesenice na Dolenjskem
11172938	0	3	Ponikve 2, 8261 Jesenice na Dolenjskem
11173187	0	3	Ponikve 20 A, 8261 Jesenice na Dolenjskem
20341106	2	3	Ponikve 20 B, 8261 Jesenice na Dolenjskem
11172946	4	3	Ponikve 3, 8261 Jesenice na Dolenjskem
11173373	0	3	Ponikve 31, 8261 Jesenice na Dolenjskem
20368055	1	3	Ponikve 33 A, 8261 Jesenice na Dolenjskem
20340657	0	3	Ponikve 33, 8261 Jesenice na Dolenjskem
11172954	1	3	Ponikve 4, 8261 Jesenice na Dolenjskem
11172962	4	3	Ponikve 5, 8261 Jesenice na Dolenjskem
11172989	2	3	Ponikve 6 A, 8261 Jesenice na Dolenjskem
11172997	5	3	Ponikve 6, 8261 Jesenice na Dolenjskem
11173004	0	3	Ponikve 7, 8261 Jesenice na Dolenjskem
11173012	2	3	Ponikve 8 A, 8261 Jesenice na Dolenjskem
11173039	2	3	Ponikve 8, 8261 Jesenice na Dolenjskem
11173047	5	3	Ponikve 9, 8261 Jesenice na Dolenjskem
11174345	0	3	Rajec 3, 8261 Jesenice na Dolenjskem
11174353	1	3	Rajec 4 A, 8261 Jesenice na Dolenjskem
11174361	0	3	Rajec 4 B, 8261 Jesenice na Dolenjskem
11174370	0	3	Rajec 4, 8261 Jesenice na Dolenjskem
11174949	1	3	Ribnica 1, 8261 Jesenice na Dolenjskem
11175104	4	3	Ribnica 10, 8261 Jesenice na Dolenjskem

11175112	5	3	Ribnica 11, 8261 Jesenice na Dolenjskem
20371129	1	3	Ribnica 14 A, 8261 Jesenice na Dolenjskem
11175155	1	3	Ribnica 14, 8261 Jesenice na Dolenjskem
11175163	4	3	Ribnica 15, 8261 Jesenice na Dolenjskem
11175171	7	3	Ribnica 16, 8261 Jesenice na Dolenjskem
11175180	2	3	Ribnica 17, 8261 Jesenice na Dolenjskem
11174957	2	3	Ribnica 2 A, 8261 Jesenice na Dolenjskem
11174965	5	3	Ribnica 2, 8261 Jesenice na Dolenjskem
11175201	1	3	Ribnica 20 A, 8261 Jesenice na Dolenjskem
11175228	6	3	Ribnica 20, 8261 Jesenice na Dolenjskem
11175236	0	3	Ribnica 21 G, 8261 Jesenice na Dolenjskem
11175244	5	3	Ribnica 21, 8261 Jesenice na Dolenjskem
11175252	0	3	Ribnica 22 A, 8261 Jesenice na Dolenjskem
11175287	0	3	Ribnica 22 C, 8261 Jesenice na Dolenjskem
11175295	0	3	Ribnica 22 D, 8261 Jesenice na Dolenjskem
11175309	3	3	Ribnica 22, 8261 Jesenice na Dolenjskem
20370858	0	3	Ribnica 23 A, 8261 Jesenice na Dolenjskem
11175317	1	3	Ribnica 23, 8261 Jesenice na Dolenjskem
11175325	5	3	Ribnica 24, 8261 Jesenice na Dolenjskem
11175333	2	3	Ribnica 25, 8261 Jesenice na Dolenjskem
11175341	0	3	Ribnica 26, 8261 Jesenice na Dolenjskem
11175350	0	3	Ribnica 27 A, 8261 Jesenice na Dolenjskem
20370688	0	3	Ribnica 27 B, 8261 Jesenice na Dolenjskem
11175368	1	3	Ribnica 27, 8261 Jesenice na Dolenjskem
11175376	9	3	Ribnica 28, 8261 Jesenice na Dolenjskem
11175384	8	3	Ribnica 29, 8261 Jesenice na Dolenjskem
11174973	0	3	Ribnica 3, 8261 Jesenice na Dolenjskem
11175392	4	3	Ribnica 30, 8261 Jesenice na Dolenjskem
11175406	0	3	Ribnica 31 A, 8261 Jesenice na Dolenjskem
11175414	0	3	Ribnica 31, 8261 Jesenice na Dolenjskem
11175422	1	3	Ribnica 32, 8261 Jesenice na Dolenjskem
11175449	0	3	Ribnica 33 A, 8261 Jesenice na Dolenjskem
11175457	9	3	Ribnica 33, 8261 Jesenice na Dolenjskem
11174981	6	3	Ribnica 4 A, 8261 Jesenice na Dolenjskem

11175007	5	3	Ribnica 4, 8261 Jesenice na Dolenjskem
11175015	6	3	Ribnica 5 A, 8261 Jesenice na Dolenjskem
11175023	1	3	Ribnica 5, 8261 Jesenice na Dolenjskem
11175031	6	3	Ribnica 6, 8261 Jesenice na Dolenjskem
11175040	0	3	Ribnica 7 A, 8261 Jesenice na Dolenjskem
11175058	2	3	Ribnica 7 B, 8261 Jesenice na Dolenjskem
11175066	4	3	Ribnica 7, 8261 Jesenice na Dolenjskem
11175074	3	3	Ribnica 8, 8261 Jesenice na Dolenjskem
11175082	2	3	Ribnica 9, 8261 Jesenice na Dolenjskem
11178979	7	3	Sobenja vas 1, 8262 Krška vas
11179096	6	3	Sobenja vas 10 A, 8262 Krška vas
11179100	4	3	Sobenja vas 10 B, 8262 Krška vas
11179118	6	3	Sobenja vas 10, 8262 Krška vas
11179126	5	3	Sobenja vas 11, 8262 Krška vas
11179134	2	3	Sobenja vas 12, 8262 Krška vas
11179142	4	3	Sobenja vas 13, 8262 Krška vas
11179169	5	3	Sobenja vas 14, 8262 Krška vas
11179177	5	3	Sobenja vas 15, 8262 Krška vas
11179185	7	3	Sobenja vas 16, 8262 Krška vas
11179193	5	3	Sobenja vas 17, 8262 Krška vas
11179207	4	3	Sobenja vas 18, 8262 Krška vas
11179215	0	3	Sobenja vas 19, 8262 Krška vas
11178987	3	3	Sobenja vas 2, 8262 Krška vas
11179223	1	3	Sobenja vas 20, 8262 Krška vas
11179231	0	3	Sobenja vas 21, 8262 Krška vas
11179240	1	3	Sobenja vas 22, 8262 Krška vas
11179258	0	3	Sobenja vas 23, 8262 Krška vas
11179266	3	3	Sobenja vas 25 A, 8262 Krška vas
11179274	3	3	Sobenja vas 25, 8262 Krška vas
11179282	4	3	Sobenja vas 26, 8262 Krška vas
11179304	2	3	Sobenja vas 27, 8262 Krška vas
11179312	3	3	Sobenja vas 28, 8262 Krška vas
11179339	6	3	Sobenja vas 29, 8262 Krška vas
11178995	4	3	Sobenja vas 3 B, 8262 Krška vas
11179002	8	3	Sobenja vas 3, 8262 Krška vas
11179347	1	3	Sobenja vas 30, 8262 Krška vas
11179355	2	3	Sobenja vas 31, 8262 Krška vas
11179363	3	3	Sobenja vas 32, 8262 Krška vas
11179371	5	3	Sobenja vas 33, 8262 Krška vas
11179380	4	3	Sobenja vas 34, 8262 Krška vas
11179398	1	3	Sobenja vas 35, 8262 Krška vas
11179410	4	3	Sobenja vas 36, 8262 Krška vas
11179428	3	3	Sobenja vas 37, 8262 Krška vas
11179436	0	3	Sobenja vas 38 A, 8262 Krška vas

20328347	1	3	Sobenja vas 38 C, 8262 Krška vas
11179444	1	3	Sobenja vas 38 D, 8262 Krška vas
20341530	1	3	Sobenja vas 38 E, 8262 Krška vas
11179452	3	3	Sobenja vas 38, 8262 Krška vas
20339926	1	3	Sobenja vas 39, 8262 Krška vas
11179029	2	3	Sobenja vas 4, 8262 Krška vas
11179479	1	3	Sobenja vas 40, 8262 Krška vas
11179037	2	3	Sobenja vas 5, 8262 Krška vas
11179045	3	3	Sobenja vas 6, 8262 Krška vas
11179053	0	3	Sobenja vas 7 A, 8262 Krška vas
11179061	4	3	Sobenja vas 7, 8262 Krška vas
11179070	4	3	Sobenja vas 8, 8262 Krška vas
11179088	6	3	Sobenja vas 9, 8262 Krška vas
11179789	4	3	Spodnja Pohanca 25, 8253 Artiče
11125166	3	3	Šentlenart 70, 8250 Brežice
11125204	0	3	Šentlenart 73, 8250 Brežice
11183565	1	3	Velika Dolina 6 A, 8261 Jesenice na Dolenjskem
11185452	0	3	Velike Malence 56, 8262 Krška vas
11185487	0	3	Velike Malence 58, 8262 Krška vas
11185584	0	3	Velike Malence 64, 8262 Krška vas
11126880	5	3	Zakot 41, 8250 Brežice
11126898	2	3	Zakot 42, 8250 Brežice
11126901	6	3	Zakot 43, 8250 Brežice
11191142	3	3	Zgornji Obrež 33 A, 8253 Artiče
11191185	1	3	Žejno 1 A, 8262 Krška vas
11191193	3	3	Žejno 1, 8262 Krška vas
11191282	1	3	Žejno 10, 8262 Krška vas
11191304	2	3	Žejno 11, 8262 Krška vas
11191312	3	3	Žejno 12 A, 8262 Krška vas
20368586	4	3	Žejno 12 B, 8262 Krška vas
11191339	4	3	Žejno 12, 8262 Krška vas
11191347	2	3	Žejno 13 A, 8262 Krška vas
11191355	2	3	Žejno 13, 8262 Krška vas
11191363	0	3	Žejno 14, 8262 Krška vas
11191371	0	3	Žejno 15, 8262 Krška vas
11191380	1	3	Žejno 16 A, 8262 Krška vas
11191398	1	3	Žejno 16 B, 8262 Krška vas
11191401	2	3	Žejno 16, 8262 Krška vas
11191410	0	3	Žejno 17, 8262 Krška vas
11191428	6	3	Žejno 18, 8262 Krška vas
16370673	8	3	Žejno 19, 8262 Krška vas
11191207	6	3	Žejno 2, 8262 Krška vas
20371145	5	3	Žejno 20, 8262 Krška vas
11191479	0	3	Žejno 22, 8262 Krška vas
11191487	0	3	Žejno 23, 8262 Krška vas
11191517	2	3	Žejno 29, 8262 Krška vas
11191215	0	3	Žejno 3, 8262 Krška vas

20341718	8	3	Žejno 30, 8262 Krška vas
20342013	3	3	Žejno 32 A, 8262 Krška vas
11191525	3	3	Žejno 32, 8262 Krška vas
11191533	5	3	Žejno 33, 8262 Krška vas
11191223	4	3	Žejno 4, 8262 Krška vas
20344113	0	3	Žejno 40 A, 8262 Krška vas
11191550	1	3	Žejno 40, 8262 Krška vas
11191568	0	3	Žejno 41, 8262 Krška vas
20329203	0	3	Žejno 45, 8262 Krška vas
11191231	5	3	Žejno 5, 8262 Krška vas
16352322	0	3	Žejno 50, 8262 Krška vas
11191240	1	3	Žejno 6, 8262 Krška vas
11191258	3	3	Žejno 7, 8262 Krška vas
11191266	3	3	Žejno 8, 8262 Krška vas
11191274	5	3	Žejno 9, 8262 Krška vas
15177373	0		
11102689	6		Arnovo selo 21, 8253 Artiče
11102697	3		Arnovo selo 22, 8253 Artiče
11102719	0		Arnovo selo 23, 8253 Artiče
11102727	6		Arnovo selo 24, 8253 Artiče
11102735	0		Arnovo selo 25, 8253 Artiče
11102751	7		Arnovo selo 26, 8253 Artiče
11102778	1		Arnovo selo 28, 8253 Artiče
11102786	2		Arnovo selo 29, 8253 Artiče
11102794	0		Arnovo selo 30 A, 8253 Artiče
16352489	4		Arnovo selo 30 D, 8253 Artiče
11102808	6		Arnovo selo 30, 8253 Artiče
11102816	0		Arnovo selo 31, 8253 Artiče
11102905	5		Arnovo selo 36 A, 8253 Artiče
11102913	10		Arnovo selo 36, 8253 Artiče
11103189	3		Arnovo selo 51, 8253 Artiče
11103197	4		Arnovo selo 52 A, 8253 Artiče
11103219	5		Arnovo selo 52, 8253 Artiče
11103227	3		Arnovo selo 53, 8253 Artiče
11103235	5		Arnovo selo 54, 8253 Artiče
11103243	2		Arnovo selo 55, 8253 Artiče
11103251	6		Arnovo selo 56, 8253 Artiče
11103260	1		Arnovo selo 57, 8253 Artiče
11103278	2		Arnovo selo 58, 8253 Artiče
11103294	0		Arnovo selo 59, 8253 Artiče
11103308	0		Arnovo selo 60, 8253 Artiče
11103316	0		Arnovo selo 61, 8253 Artiče
11103324	2		Arnovo selo 62 A, 8253 Artiče
11103332	1		Arnovo selo 62 D, 8253 Artiče
11103359	1		Arnovo selo 62 E, 8253 Artiče
11103367	0		Arnovo selo 62 F, 8253 Artiče
11103375	6		Arnovo selo 62, 8253 Artiče
20369752	0		Arnovo selo 63 D, 8253 Artiče
11103383	2		Arnovo selo 63, 8253 Artiče
11103391	4		Arnovo selo 64 A, 8253 Artiče
11103413	4		Arnovo selo 65 A, 8253 Artiče
11103421	2		Arnovo selo 65, 8253 Artiče

11103430	0		Arnovo selo 66, 8253 Artiče
11103448	0		Arnovo selo 67, 8253 Artiče
11103456	2		Arnovo selo 68, 8253 Artiče
11103464	1		Arnovo selo 69, 8253 Artiče
11103472	3		Arnovo selo 70, 8253 Artiče
11103758	0		Artiče 17, 8253 Artiče
20368659	4		Artiče 18 A, 8253 Artiče
11103774	6		Artiče 19, 8253 Artiče
11103782	0		Artiče 20, 8253 Artiče
11103936	5		Artiče 27, 8253 Artiče
11103944	4		Artiče 28, 8253 Artiče
11104789	4		Bizeljska cesta 1, 8259 Bizeljsko
11105459	1		Bizeljska cesta 100, 8259 Bizeljsko
11105467	5		Bizeljska cesta 101, 8259 Bizeljsko
11105475	3		Bizeljska cesta 102, 8259 Bizeljsko
11105483	0		Bizeljska cesta 103, 8259 Bizeljsko
20329157	2		Bizeljska cesta 104, 8259 Bizeljsko
11105491	2		Bizeljska cesta 105, 8259 Bizeljsko
11105505	0		Bizeljska cesta 106, 8259 Bizeljsko
11105513	1		Bizeljska cesta 107, 8259 Bizeljsko
11105521	4		Bizeljska cesta 108, 8259 Bizeljsko
11105530	11		Bizeljska cesta 109, 8259 Bizeljsko
11104843	5		Bizeljska cesta 11, 8259 Bizeljsko
11105548	0		Bizeljska cesta 112, 8259 Bizeljsko
11105556	4		Bizeljska cesta 113, 8259 Bizeljsko
11105564	6		Bizeljska cesta 115, 8259 Bizeljsko
11105572	0		Bizeljska cesta 117, 8259 Bizeljsko
11105599	4		Bizeljska cesta 118, 8259 Bizeljsko
11105602	3		Bizeljska cesta 119, 8259 Bizeljsko
11105629	2		Bizeljska cesta 121, 8259 Bizeljsko
11105637	1		Bizeljska cesta 122, 8259 Bizeljsko
16352365	1		Bizeljska cesta 124, 8259 Bizeljsko
11105645	0		Bizeljska cesta 125, 8259 Bizeljsko
11104851	0		Bizeljska cesta 13, 8259 Bizeljsko
11105653	7		Bizeljska cesta 130, 8259 Bizeljsko
11105670	0		Bizeljska cesta 132, 8259 Bizeljsko
11105688	0		Bizeljska cesta 134, 8259 Bizeljsko
11105696	2		Bizeljska cesta 136, 8259 Bizeljsko

11105700	1	Bizeljska cesta 137, 8259 Bizeljsko
11104860	5	Bizeljska cesta 15, 8259 Bizeljsko
11104878	1	Bizeljska cesta 16, 8259 Bizeljsko
11104886	0	Bizeljska cesta 22, 8259 Bizeljsko
11104894	2	Bizeljska cesta 23, 8259 Bizeljsko
11104797	0	Bizeljska cesta 3, 8259 Bizeljsko
11104916	1	Bizeljska cesta 30, 8259 Bizeljsko
11104924	2	Bizeljska cesta 32, 8259 Bizeljsko
11104932	3	Bizeljska cesta 33, 8259 Bizeljsko
11104959	1	Bizeljska cesta 38, 8259 Bizeljsko
11104967	2	Bizeljska cesta 39, 8259 Bizeljsko
11104819	8	Bizeljska cesta 4, 8259 Bizeljsko
11104975	0	Bizeljska cesta 41, 8259 Bizeljsko
11104983	4	Bizeljska cesta 42, 8259 Bizeljsko
11104991	4	Bizeljska cesta 44, 8259 Bizeljsko
11105009	6	Bizeljska cesta 45, 8259 Bizeljsko
11105017	2	Bizeljska cesta 47, 8259 Bizeljsko
11105025	2	Bizeljska cesta 48, 8259 Bizeljsko
11105033	0	Bizeljska cesta 49, 8259 Bizeljsko
11104827	2	Bizeljska cesta 5, 8259 Bizeljsko
11105068	13	Bizeljska cesta 52, 8259 Bizeljsko
11105076	1	Bizeljska cesta 53, 8259 Bizeljsko
11105106	5	Bizeljska cesta 57, 8259 Bizeljsko
11105114	3	Bizeljska cesta 59, 8259 Bizeljsko
11104835	0	Bizeljska cesta 6, 8259 Bizeljsko
11105122	0	Bizeljska cesta 63, 8259 Bizeljsko
11105149	17	Bizeljska cesta 65, 8259 Bizeljsko
11105157	11	Bizeljska cesta 67, 8259 Bizeljsko
11105165	8	Bizeljska cesta 69, 8259 Bizeljsko
11105173	0	Bizeljska cesta 70, 8259 Bizeljsko
11105181	0	Bizeljska cesta 71, 8259 Bizeljsko
11105190	12	Bizeljska cesta 72, 8259 Bizeljsko
11105203	0	Bizeljska cesta 73, 8259 Bizeljsko
11105211	0	Bizeljska cesta 74, 8259 Bizeljsko

11105220	4	Bizeljska cesta 75, 8259 Bizeljsko
11105238	2	Bizeljska cesta 76, 8259 Bizeljsko
11105254	5	Bizeljska cesta 79, 8259 Bizeljsko
11105262	1	Bizeljska cesta 80, 8259 Bizeljsko
11105289	2	Bizeljska cesta 81, 8259 Bizeljsko
11105297	3	Bizeljska cesta 82, 8259 Bizeljsko
11105319	2	Bizeljska cesta 83, 8259 Bizeljsko
11105327	0	Bizeljska cesta 84, 8259 Bizeljsko
11105335	0	Bizeljska cesta 85, 8259 Bizeljsko
11105343	1	Bizeljska cesta 86, 8259 Bizeljsko
11105351	2	Bizeljska cesta 87, 8259 Bizeljsko
20339152	4	Bizeljska cesta 89 A, 8259 Bizeljsko
16382248	3	Bizeljska cesta 90, 8259 Bizeljsko
11105378	0	Bizeljska cesta 91, 8259 Bizeljsko
11105386	3	Bizeljska cesta 92, 8259 Bizeljsko
11105394	1	Bizeljska cesta 93, 8259 Bizeljsko
11105408	4	Bizeljska cesta 95, 8259 Bizeljsko
11105416	0	Bizeljska cesta 97, 8259 Bizeljsko
11105424	7	Bizeljska cesta 98, 8259 Bizeljsko
11105432	1	Bizeljska cesta 99, 8259 Bizeljsko
11104509	0	Bizeljska vas 1, 8259 Bizeljsko
11104592	6	Bizeljska vas 10, 8259 Bizeljsko
11104606	1	Bizeljska vas 11, 8259 Bizeljsko
11104614	0	Bizeljska vas 12, 8259 Bizeljsko
11104622	0	Bizeljska vas 13, 8259 Bizeljsko
11104649	2	Bizeljska vas 14, 8259 Bizeljsko
11104665	3	Bizeljska vas 16, 8259 Bizeljsko
11104673	1	Bizeljska vas 17, 8259 Bizeljsko
11104681	6	Bizeljska vas 18, 8259 Bizeljsko
11104690	2	Bizeljska vas 19, 8259 Bizeljsko
11104711	0	Bizeljska vas 20 B, 8259 Bizeljsko
11104720	7	Bizeljska vas 20, 8259 Bizeljsko
11104738	1	Bizeljska vas 21, 8259 Bizeljsko
11104746	0	Bizeljska vas 22, 8259 Bizeljsko
11104754	4	Bizeljska vas 23, 8259 Bizeljsko
11104762	1	Bizeljska vas 24, 8259 Bizeljsko
11104525	3	Bizeljska vas 3, 8259 Bizeljsko
11104533	0	Bizeljska vas 4, 8259 Bizeljsko
11104541	5	Bizeljska vas 5, 8259 Bizeljsko
11104550	1	Bizeljska vas 6, 8259 Bizeljsko
11104568	5	Bizeljska vas 7, 8259 Bizeljsko



11104576	0	Bizeljska vas 8, 8259 Bizeljsko
11104584	0	Bizeljska vas 9, 8259 Bizeljsko
11108105	0	Blatno 1 A, 8255 Pišece
11108113	0	Blatno 1 B, 8255 Pišece
11108121	0	Blatno 1 C, 8255 Pišece
11108130	0	Blatno 1 D, 8255 Pišece
20368543	2	Blatno 1 E, 8255 Pišece
20369094	1	Blatno 1 F, 8255 Pišece
11108148	1	Blatno 1, 8255 Pišece
11108318	2	Blatno 10, 8254 Globoko
11108326	5	Blatno 11 A, 8254 Globoko
11108334	5	Blatno 11, 8254 Globoko
11108342	3	Blatno 12, 8254 Globoko
11108369	0	Blatno 13 A, 8254 Globoko
11108377	0	Blatno 13, 8254 Globoko
11108385	0	Blatno 14, 8254 Globoko
11108393	3	Blatno 15, 8254 Globoko
11108407	5	Blatno 16, 8254 Globoko
20341149	4	Blatno 17 A, 8255 Pišece
11108415	4	Blatno 17, 8254 Globoko
11108423	0	Blatno 18, 8255 Pišece
11108431	6	Blatno 19 A, 8255 Pišece
11108440	1	Blatno 19, 8255 Pišece
11108156	0	Blatno 2 A, 8254 Globoko
11108164	0	Blatno 2 B, 8254 Globoko
11108172	0	Blatno 2, 8254 Globoko
11108458	5	Blatno 20, 8255 Pišece
11108474	4	Blatno 22 A, 8255 Pišece
11108482	3	Blatno 22, 8255 Pišece
11108504	6	Blatno 23, 8255 Pišece
11108512	4	Blatno 24, 8255 Pišece
11108539	2	Blatno 25 A, 8255 Pišece
11108547	5	Blatno 25 B, 8255 Pišece
20341980	0	Blatno 25 C, 8255 Pišece
11108555	7	Blatno 25, 8255 Pišece
11108563	1	Blatno 26, 8255 Pišece
11108571	11	Blatno 27, 8255 Pišece
11108580	3	Blatno 28, 8255 Pišece
11108598	6	Blatno 29, 8255 Pišece
11108199	5	Blatno 3, 8254 Globoko
11108601	3	Blatno 30, 8255 Pišece
11108610	4	Blatno 31, 8255 Pišece
11108628	1	Blatno 32, 8255 Pišece
11108636	9	Blatno 33, 8255 Pišece
11108644	0	Blatno 34 A, 8255 Pišece
11108652	1	Blatno 34 C, 8255 Pišece
11108679	0	Blatno 34, 8255 Pišece
11108687	0	Blatno 35 A, 8254 Globoko
11108695	1	Blatno 35, 8254 Globoko
11108709	0	Blatno 36, 8254 Globoko
11108717	1	Blatno 37, 8254 Globoko
11108725	4	Blatno 38 A, 8254 Globoko

11108733	2	Blatno 38, 8254 Globoko
11108741	0	Blatno 39, 8254 Globoko
11108202	0	Blatno 4 A, 8254 Globoko
11108229	3	Blatno 4 D, 8254 Globoko
11108237	2	Blatno 4, 8254 Globoko
11108750	4	Blatno 40, 8254 Globoko
11108768	3	Blatno 41, 8254 Globoko
11108776	1	Blatno 42, 8254 Globoko
11108784	1	Blatno 43, 8254 Globoko
11108806	0	Blatno 44, 8254 Globoko
11108814	5	Blatno 45, 8254 Globoko
20367857	1	Blatno 46 A, 8254 Globoko
20371528	0	Blatno 46 D, 8254 Globoko
20370335	0	Blatno 46 E, 8254 Globoko
11108822	4	Blatno 46, 8254 Globoko
11108245	1	Blatno 5, 8254 Globoko
11108253	1	Blatno 6, 8254 Globoko
11108261	3	Blatno 7, 8254 Globoko
11108270	0	Blatno 8 A, 8254 Globoko
11108288	3	Blatno 8, 8254 Globoko
11108296	0	Blatno 9 A, 8254 Globoko
11108300	0	Blatno 9, 8254 Globoko
11108849	1	Bojsno 1, 8255 Pišece
11108954	0	Bojsno 10, 8254 Globoko
11108997	0	Bojsno 11, 8254 Globoko
11109004	3	Bojsno 12, 8254 Globoko
11109012	2	Bojsno 13, 8254 Globoko
11109039	0	Bojsno 14 A, 8254 Globoko
11109047	1	Bojsno 14 B, 8254 Globoko
11109055	0	Bojsno 14, 8254 Globoko
11109063	1	Bojsno 15, 8254 Globoko
11109071	1	Bojsno 16, 8254 Globoko
11109080	1	Bojsno 17, 8254 Globoko
11109098	0	Bojsno 18 A, 8254 Globoko
11109101	0	Bojsno 18, 8254 Globoko
11109110	3	Bojsno 19, 8254 Globoko
11108857	5	Bojsno 2, 8259 Bizeljsko
20339942	3	Bojsno 20 A, 8254 Globoko
11109128	1	Bojsno 20, 8254 Globoko
11109136	0	Bojsno 21, 8254 Globoko
11109144	2	Bojsno 22, 8254 Globoko
11109152	1	Bojsno 23, 8254 Globoko
20342021	4	Bojsno 24 A, 8254 Globoko
11109179	4	Bojsno 24, 8254 Globoko
11109187	0	Bojsno 25, 8254 Globoko
11109195	3	Bojsno 26, 8254 Globoko
11109209	4	Bojsno 27, 8254 Globoko
11109217	0	Bojsno 28, 8254 Globoko
11109225	4	Bojsno 29, 8254 Globoko
11108865	4	Bojsno 3, 8259 Bizeljsko
11109233	1	Bojsno 30, 8254 Globoko
11109241	10	Bojsno 31 A, 8254 Globoko

11109250	1		Bojsno 31 B, 8254 Globoko
11109268	1		Bojsno 31 C, 8254 Globoko
11109276	2		Bojsno 31 D, 8254 Globoko
11109284	4		Bojsno 31, 8254 Globoko
11109292	5		Bojsno 32 A, 8254 Globoko
11109306	5		Bojsno 32, 8254 Globoko
11109314	0		Bojsno 33 A, 8254 Globoko
11109322	5		Bojsno 33 B, 8254 Globoko
11109349	0		Bojsno 33, 8254 Globoko
11109357	1		Bojsno 34 A, 8254 Globoko
11109365	5		Bojsno 34, 8254 Globoko
11109373	3		Bojsno 35, 8254 Globoko
20342595	0		Bojsno 36 A, 8254 Globoko
11109381	6		Bojsno 36, 8254 Globoko
11109390	2		Bojsno 38 A, 8254 Globoko
11109403	0		Bojsno 38, 8254 Globoko
11109411	0		Bojsno 39 A, 8254 Globoko
11109420	3		Bojsno 39, 8254 Globoko
11108873	1		Bojsno 4 A, 8254 Globoko
11108890	6		Bojsno 4, 8259 Bizeljsko
11109438	7		Bojsno 40, 8254 Globoko
11109446	4		Bojsno 41 A, 8254 Globoko
11109454	1		Bojsno 41, 8254 Globoko
11109462	5		Bojsno 42, 8254 Globoko
11109489	2		Bojsno 43 A, 8254 Globoko
11109497	0		Bojsno 43, 8254 Globoko
11109519	8		Bojsno 44, 8254 Globoko
11109527	0		Bojsno 45, 8254 Globoko
11109535	5		Bojsno 46 A, 8254 Globoko
11109543	1		Bojsno 46, 8254 Globoko
11109551	3		Bojsno 47, 8254 Globoko
11109560	3		Bojsno 48 A, 8254 Globoko
11109586	5		Bojsno 48, 8254 Globoko
11109594	6		Bojsno 49, 8254 Globoko
11108903	5		Bojsno 5 A, 8254 Globoko
11108911	5		Bojsno 5, 8254 Globoko
11109608	1		Bojsno 50 A, 8254 Globoko
11109616	4		Bojsno 50, 8254 Globoko
11109624	2		Bojsno 51, 8254 Globoko
11109632	2		Bojsno 52, 8254 Globoko
11109659	5		Bojsno 53, 8254 Globoko
11109667	3		Bojsno 54, 8254 Globoko
11109675	3		Bojsno 55 A, 8254 Globoko
11109683	2		Bojsno 55, 8254 Globoko
11109691	2		Bojsno 56 B, 8254 Globoko
11109705	5		Bojsno 56, 8254 Globoko
11109713	1		Bojsno 58, 8254 Globoko
11109721	9		Bojsno 59, 8254 Globoko
11108920	0		Bojsno 6, 8254 Globoko
11109730	0		Bojsno 60, 8254 Globoko
11109748	1		Bojsno 62, 8254 Globoko
11109756	4		Bojsno 63, 8254 Globoko

11109764	4		Bojsno 64, 8254 Globoko
11109772	4		Bojsno 65, 8254 Globoko
11109799	0		Bojsno 66, 8254 Globoko
11108938	6		Bojsno 8, 8254 Globoko
11108946	5		Bojsno 9, 8254 Globoko
16508136	1		Boršt 35, 8263 Cerklje ob Krki
20339888	4		Boršt 37, 8263 Cerklje ob Krki
16352403	1		Boršt 40, 8263 Cerklje ob Krki
20328240	0		Bošt 1 A, 8259 Bizeljsko
20369019	0		Bošt 1 B, 8259 Bizeljsko
20341017	0		Bošt 1 D, 8259 Bizeljsko
11105718	0		Bošt 1, 8259 Bizeljsko
11105742	0		Bošt 11, 8259 Bizeljsko
11105769	0		Bošt 12, 8259 Bizeljsko
11105777	0		Bošt 13, 8259 Bizeljsko
11105785	2		Bošt 14, 8259 Bizeljsko
11105793	0		Bošt 15, 8259 Bizeljsko
20368152	0		Bošt 3 A, 8259 Bizeljsko
11105726	2		Bošt 3, 8259 Bizeljsko
20328568	0		Bošt 4, 8259 Bizeljsko
20370629	0		Bošt 5 B, 8259 Bizeljsko
11105734	0		Bošt 5, 8259 Bizeljsko
11110304	2		Bračna vas 1, 8259 Bizeljsko
11110428	5		Bračna vas 10, 8259 Bizeljsko
11110436	0		Bračna vas 11 A, 8259 Bizeljsko
20328584	4		Bračna vas 11 B, 8259 Bizeljsko
11110444	1		Bračna vas 11, 8259 Bizeljsko
11110452	1		Bračna vas 12, 8259 Bizeljsko
11110479	1		Bračna vas 13, 8259 Bizeljsko
11110487	4		Bračna vas 14, 8259 Bizeljsko
11110495	7		Bračna vas 15, 8259 Bizeljsko
11110509	0		Bračna vas 16, 8259 Bizeljsko
11110517	0		Bračna vas 17, 8259 Bizeljsko
11110525	0		Bračna vas 18, 8259 Bizeljsko
11110312	0		Bračna vas 2, 8259 Bizeljsko
11110533	0		Bračna vas 20, 8259 Bizeljsko
11110541	0		Bračna vas 21 A, 8259 Bizeljsko
11110550	4		Bračna vas 21, 8259 Bizeljsko
11110568	3		Bračna vas 23, 8259 Bizeljsko
11110339	0		Bračna vas 3 A, 8259 Bizeljsko
11110347	3		Bračna vas 3, 8259 Bizeljsko
11110355	2		Bračna vas 4, 8259 Bizeljsko
11110363	2		Bračna vas 5, 8259 Bizeljsko
11110371	1		Bračna vas 6, 8259 Bizeljsko
11110380	1		Bračna vas 7, 8259 Bizeljsko
11110398	4		Bračna vas 8 A, 8259 Bizeljsko
11110401	1		Bračna vas 8, 8259 Bizeljsko
11110410	1		Bračna vas 9, 8259 Bizeljsko
11119760	4		Brezina 70 A, 8250 Brežice
11119778	6		Brezina 70 B, 8250 Brežice
11119786	5		Brezina 70, 8250 Brežice
11119794	4		Brezina 71 A, 8250 Brežice

11119808	4		Brezina 71 B, 8250 Brežice
11119816	3		Brezina 71, 8250 Brežice
11119824	0		Brezina 72, 8250 Brežice
11111491	0		Brezje pri Bojsnem 1 A, 8254 Globoko
11111505	0		Brezje pri Bojsnem 1 B, 8254 Globoko
20341521	0		Brezje pri Bojsnem 1 C, 8254 Globoko
11111513	0		Brezje pri Bojsnem 1, 8254 Globoko
11111653	0		Brezje pri Bojsnem 10, 8254 Globoko
11111661	5		Brezje pri Bojsnem 11, 8254 Globoko
11111670	5		Brezje pri Bojsnem 12, 8254 Globoko
11111688	2		Brezje pri Bojsnem 13, 8254 Globoko
11111696	2		Brezje pri Bojsnem 14, 8254 Globoko
20343079	4		Brezje pri Bojsnem 15 B, 8254 Globoko
11111700	1		Brezje pri Bojsnem 15, 8254 Globoko
11111718	5		Brezje pri Bojsnem 16, 8254 Globoko
11111726	0		Brezje pri Bojsnem 17 A, 8254 Globoko
11111734	2		Brezje pri Bojsnem 17 B, 8254 Globoko
11111742	0		Brezje pri Bojsnem 17, 8254 Globoko
11111769	0		Brezje pri Bojsnem 18, 8254 Globoko
20370157	2		Brezje pri Bojsnem 19 A, 8254 Globoko
11111777	1		Brezje pri Bojsnem 19, 8254 Globoko
20369477	1		Brezje pri Bojsnem 2 A, 8254 Globoko
11111530	0		Brezje pri Bojsnem 2 B, 8255 Pišece
20340797	4		Brezje pri Bojsnem 2 C, 8255 Pišece
11111548	8		Brezje pri Bojsnem 2, 8254 Globoko
11111785	3		Brezje pri Bojsnem 20, 8254 Globoko
11111793	0		Brezje pri Bojsnem 21, 8254 Globoko
11111807	0		Brezje pri Bojsnem 22, 8254 Globoko
11111823	3		Brezje pri Bojsnem 23, 8254 Globoko
11111831	0		Brezje pri Bojsnem 24, 8254 Globoko
11111840	3		Brezje pri Bojsnem 25, 8254 Globoko
20341238	2		Brezje pri Bojsnem 3 A, 8254 Globoko
11111556	2		Brezje pri Bojsnem 3, 8254 Globoko
11111564	2		Brezje pri Bojsnem 4, 8254 Globoko
11111572	0		Brezje pri Bojsnem 5, 8254 Globoko

11111599	5		Brezje pri Bojsnem 6 A, 8254 Globoko
20370009	0		Brezje pri Bojsnem 6 B, 8254 Globoko
11111602	1		Brezje pri Bojsnem 6, 8254 Globoko
11111629	4		Brezje pri Bojsnem 7, 8254 Globoko
11111637	0		Brezje pri Bojsnem 8, 8254 Globoko
11111645	3		Brezje pri Bojsnem 9, 8254 Globoko
11111858	1		Brezje pri Veliki Dolini 1 A, 8261 Jesenice na Do*
11111866	3		Brezje pri Veliki Dolini 1 B, 8261 Jesenice na Do*
11111874	0		Brezje pri Veliki Dolini 1, 8261 Jesenice na Do*
11111980	1		Brezje pri Veliki Dolini 10, 8261 Jesenice na D*
11111998	1		Brezje pri Veliki Dolini 11, 8261 Jesenice na D*
11112005	0		Brezje pri Veliki Dolini 12, 8261 Jesenice na D*
11112013	3		Brezje pri Veliki Dolini 13, 8261 Jesenice na D*
11112021	6		Brezje pri Veliki Dolini 14, 8261 Jesenice na D*
11112030	2		Brezje pri Veliki Dolini 15, 8261 Jesenice na D*
11112056	3		Brezje pri Veliki Dolini 17, 8261 Jesenice na D*
11112064	5		Brezje pri Veliki Dolini 18, 8261 Jesenice na D*
11112072	6		Brezje pri Veliki Dolini 19, 8261 Jesenice na D*
20341866	0		Brezje pri Veliki Dolini 2 A, 8261 Jesenice na Do*
11111882	4		Brezje pri Veliki Dolini 2, 8261 Jesenice na Do*
11112099	4		Brezje pri Veliki Dolini 20, 8261 Jesenice na D*
11112102	2		Brezje pri Veliki Dolini 21, 8261 Jesenice na D*
11112129	2		Brezje pri Veliki Dolini 22, 8261 Jesenice na D*
11112137	1		Brezje pri Veliki Dolini 23 A, 8261 Jesenice na D*
11112145	3		Brezje pri Veliki Dolini 23, 8261 Jesenice na D*
11112153	2		Brezje pri Veliki Dolini 24 A, 8261 Jesenice na D*
11112161	1		Brezje pri Veliki Dolini 24, 8261 Jesenice na D*
11112170	2		Brezje pri Veliki Dolini 25, 8261 Jesenice na D*
11112188	1		Brezje pri Veliki Dolini 26, 8261 Jesenice na D*
11112196	1		Brezje pri Veliki Dolini 27, 8261 Jesenice na D*
11112200	6		Brezje pri Veliki Dolini 28, 8261 Jesenice na D*
11112218	0		Brezje pri Veliki Dolini 29 A, 8261 Jesenice na D*
11112226	0		Brezje pri Veliki Dolini 29, 8261 Jesenice na D*
11111904	4		Brezje pri Veliki Dolini 3, 8261 Jesenice na Do*

11112234	2		Brezje pri Veliki Dolini 30, 8261 Jesenice na D*
11112242	0		Brezje pri Veliki Dolini 32 C, 8261 Jesenice na D*
11112269	4		Brezje pri Veliki Dolini 32, 8261 Jesenice na D*
11112277	1		Brezje pri Veliki Dolini 33 A, 8261 Jesenice na D*
11112285	0		Brezje pri Veliki Dolini 33, 8261 Jesenice na D*
11112293	5		Brezje pri Veliki Dolini 34, 8261 Jesenice na D*
11112307	6		Brezje pri Veliki Dolini 35, 8261 Jesenice na D*
11112315	3		Brezje pri Veliki Dolini 36, 8261 Jesenice na D*
11112323	3		Brezje pri Veliki Dolini 37, 8261 Jesenice na D*
11112340	5		Brezje pri Veliki Dolini 39, 8261 Jesenice na D*
11111912	0		Brezje pri Veliki Dolini 4, 8261 Jesenice na Do*
11112358	1		Brezje pri Veliki Dolini 42, 8261 Jesenice na D*
20369302	0		Brezje pri Veliki Dolini 43, 8261 Jesenice na D*
11111939	8		Brezje pri Veliki Dolini 5, 8261 Jesenice na Do*
11111947	1		Brezje pri Veliki Dolini 6, 8261 Jesenice na Do*
11111955	5		Brezje pri Veliki Dolini 7, 8261 Jesenice na Do*
11111963	1		Brezje pri Veliki Dolini 8, 8261 Jesenice na Do*
11111971	3		Brezje pri Veliki Dolini 9, 8261 Jesenice na Do*
11112366	4		Brezovica na Bizeljskem 1, 8259 Bizeljsko
11112471	0		Brezovica na Bizeljskem 10, 8259 Bizeljsko
11112480	1		Brezovica na Bizeljskem 11 A, 8259 Bizeljsko
11112498	0		Brezovica na Bizeljskem 11, 8259 Bizeljsko
11112501	0		Brezovica na Bizeljskem 12, 8259 Bizeljsko
11112510	2		Brezovica na Bizeljskem 13, 8259 Bizeljsko
11112536	3		Brezovica na Bizeljskem 14, 8259 Bizeljsko
11112544	5		Brezovica na Bizeljskem 15, 8259 Bizeljsko
11112552	4		Brezovica na Bizeljskem 16 A, 8259 Bizeljsko
20370327	0		Brezovica na Bizeljskem 16, 8259 Bizeljsko
11112587	3		Brezovica na Bizeljskem 17, 8259 Bizeljsko
11112595	1		Brezovica na Bizeljskem 18, 8259 Bizeljsko
20370831	0		Brezovica na Bizeljskem 19 D, 8259 Bizeljsko
20369981	0		Brezovica na Bizeljskem 19 E, 8259 Bizeljsko
11112609	1		Brezovica na Bizeljskem 19, 8259 Bizeljsko
20370211	0		Brezovica na Bizeljskem 2 B, 8259 Bizeljsko

11112374	1		Brezovica na Bizeljskem 2, 8259 Bizeljsko
11112617	4		Brezovica na Bizeljskem 20 A, 8259 Bizeljsko
11112625	7		Brezovica na Bizeljskem 20, 8259 Bizeljsko
11112633	3		Brezovica na Bizeljskem 21, 8259 Bizeljsko
11112641	4		Brezovica na Bizeljskem 22, 8259 Bizeljsko
11112650	1		Brezovica na Bizeljskem 23, 8259 Bizeljsko
11112668	3		Brezovica na Bizeljskem 24, 8259 Bizeljsko
11112676	1		Brezovica na Bizeljskem 25, 8259 Bizeljsko
11112684	5		Brezovica na Bizeljskem 26, 8259 Bizeljsko
11112692	2		Brezovica na Bizeljskem 27, 8259 Bizeljsko
11112706	6		Brezovica na Bizeljskem 29, 8259 Bizeljsko
11112382	3		Brezovica na Bizeljskem 3, 8259 Bizeljsko
11112714	1		Brezovica na Bizeljskem 31 A, 8259 Bizeljsko
11112722	2		Brezovica na Bizeljskem 31, 8259 Bizeljsko
11112749	5		Brezovica na Bizeljskem 32, 8259 Bizeljsko
11112757	3		Brezovica na Bizeljskem 33, 8259 Bizeljsko
11112765	5		Brezovica na Bizeljskem 34, 8259 Bizeljsko
11112404	4		Brezovica na Bizeljskem 4, 8259 Bizeljsko
11112412	4		Brezovica na Bizeljskem 5, 8259 Bizeljsko
11112439	3		Brezovica na Bizeljskem 6, 8259 Bizeljsko
11112773	4		Brezovica na Bizeljskem 67, 8259 Bizeljsko
11112447	1		Brezovica na Bizeljskem 7, 8259 Bizeljsko
20369108	1		Brezovica na Bizeljskem 8 A, 8259 Bizeljsko
11112455	5		Brezovica na Bizeljskem 8, 8259 Bizeljsko
11112463	3		Brezovica na Bizeljskem 9, 8259 Bizeljsko
11127614	4		Brvi 1, 8263 Cerklje ob Krki
11127746	0		Brvi 10, 8263 Cerklje ob Krki
11127754	5		Brvi 11, 8263 Cerklje ob Krki
11127789	0		Brvi 13, 8263 Cerklje ob Krki
11127622	4		Brvi 2 A, 8263 Cerklje ob Krki
11127649	2		Brvi 2 B, 8263 Cerklje ob Krki
11127665	5		Brvi 3 A, 8263 Cerklje ob Krki
11127681	1		Brvi 4, 8263 Cerklje ob Krki
11127690	3		Brvi 5, 8263 Cerklje ob Krki
11127703	0		Brvi 6, 8263 Cerklje ob Krki
11127711	0		Brvi 7, 8263 Cerklje ob Krki
11127720	11		Brvi 8, 8263 Cerklje ob Krki
11127738	9		Brvi 9, 8263 Cerklje ob Krki
11128033	4		Bukošek 13, 8250 Brežice

11128041	4		Bukošek 14, 8250 Brežice
11128050	1		Bukošek 15, 8250 Brežice
11128068	2		Bukošek 16, 8250 Brežice
11128076	2		Bukošek 17, 8250 Brežice
11128084	2		Bukošek 18, 8250 Brežice
20370092	2		Bukošek 19, 8250 Brežice
11128211	0		Bukošek 28 A, 8250 Brežice
11128238	5		Bukošek 29, 8250 Brežice
11128246	6		Bukošek 30 A, 8250 Brežice
11128254	6		Bukošek 30, 8250 Brežice
11128262	3		Bukošek 31, 8250 Brežice
11128289	2		Bukošek 32, 8250 Brežice
11128297	0		Bukošek 33, 8250 Brežice
11128319	6		Bukošek 34 A, 8250 Brežice
11128327	0		Bukošek 34, 8250 Brežice
20335696	4		Bukošek 35 A, 8250 Brežice
11128335	6		Bukošek 35, 8250 Brežice
11128343	2		Bukošek 36 A, 8250 Brežice
20340819	3		Bukošek 36 B, 8250 Brežice
11128351	4		Bukošek 36, 8250 Brežice
11128360	1		Bukošek 37, 8250 Brežice
11128378	0		Bukošek 38, 8250 Brežice
11128386	6		Bukošek 39, 8250 Brežice
11128394	3		Bukošek 40, 8250 Brežice
11128408	4		Bukošek 41, 8250 Brežice
11128416	2		Bukošek 42 A, 8250 Brežice
11128424	5		Bukošek 42, 8250 Brežice
11128432	4		Bukošek 43, 8250 Brežice
11128459	1		Bukošek 44 A, 8250 Brežice
11128467	3		Bukošek 44, 8250 Brežice
11128475	7		Bukošek 45, 8250 Brežice
11128483	9		Bukošek 46 A, 8250 Brežice
11128491	4		Bukošek 46, 8250 Brežice
11128505	1		Bukošek 47, 8250 Brežice
11128513	2		Bukošek 48, 8250 Brežice
11128521	6		Bukošek 49, 8250 Brežice
11128530	1		Bukošek 50, 8250 Brežice
11128572	2		Bukošek 55, 8250 Brežice
11128629	5		Bukošek 58, 8250 Brežice
11128637	2		Bukošek 59, 8250 Brežice
11128645	4		Bukošek 60, 8250 Brežice
11128653	1		Bukošek 61, 8250 Brežice
11128661	3		Bukošek 62 A, 8250 Brežice
11128670	1		Bukošek 62 B, 8250 Brežice
11128688	4		Bukošek 62, 8250 Brežice
11128696	0		Bukošek 63, 8250 Brežice
11128700	3		Bukošek 64, 8250 Brežice
20368233	2		Bukošek 65 A, 8250 Brežice
11128718	2		Bukošek 65, 8250 Brežice
11128726	1		Bukošek 66, 8250 Brežice
11128785	0		Bukošek 70, 8250 Brežice
11128793	0		Bukošek 71, 8250 Brežice

11128807	2		Bukovje 1, 8259 Bizeljsko
11128947	0		Bukovje 10, 8259 Bizeljsko
11128955	3		Bukovje 11, 8259 Bizeljsko
11128963	2		Bukovje 12, 8259 Bizeljsko
11128971	1		Bukovje 13, 8259 Bizeljsko
11128980	0		Bukovje 14 A, 8259 Bizeljsko
11128998	0		Bukovje 14, 8259 Bizeljsko
11129005	0		Bukovje 15, 8259 Bizeljsko
11129013	0		Bukovje 16, 8259 Bizeljsko
11129021	1		Bukovje 17 A, 8259 Bizeljsko
11129030	0		Bukovje 17 B, 8259 Bizeljsko
20329084	0		Bukovje 17 C, 8259 Bizeljsko
11129048	0		Bukovje 17, 8259 Bizeljsko
20341629	4		Bukovje 18 A, 8259 Bizeljsko
11129056	3		Bukovje 18, 8259 Bizeljsko
11128815	1		Bukovje 2, 8259 Bizeljsko
11129064	0		Bukovje 20 A, 8259 Bizeljsko
11129072	0		Bukovje 20, 8259 Bizeljsko
11129099	1		Bukovje 21, 8259 Bizeljsko
11129102	0		Bukovje 22, 8259 Bizeljsko
11129129	5		Bukovje 25, 8259 Bizeljsko
11129153	1		Bukovje 27, 8259 Bizeljsko
11129161	2		Bukovje 28, 8259 Bizeljsko
11129170	1		Bukovje 29 A, 8259 Bizeljsko
11129188	0		Bukovje 29, 8259 Bizeljsko
11128823	0		Bukovje 3 A, 8259 Bizeljsko
11128831	0		Bukovje 3, 8259 Bizeljsko
11129196	3		Bukovje 30, 8259 Bizeljsko
11129218	3		Bukovje 32, 8259 Bizeljsko
11129226	5		Bukovje 33 A, 8259 Bizeljsko
11129234	0		Bukovje 33, 8259 Bizeljsko
20370033	1		Bukovje 34 F, 8259 Bizeljsko
11129242	4		Bukovje 34, 8259 Bizeljsko
11129269	0		Bukovje 36, 8259 Bizeljsko
11129277	4		Bukovje 37, 8259 Bizeljsko
11129285	2		Bukovje 39, 8259 Bizeljsko
11128840	0		Bukovje 4, 8259 Bizeljsko
11129293	0		Bukovje 40, 8259 Bizeljsko
11128858	1		Bukovje 5, 8259 Bizeljsko
11128866	3		Bukovje 6, 8259 Bizeljsko
11128874	0		Bukovje 7 A, 8259 Bizeljsko
11128882	5		Bukovje 7, 8259 Bizeljsko
11128904	3		Bukovje 8, 8259 Bizeljsko
11128912	2		Bukovje 9 A, 8259 Bizeljsko
11128939	2		Bukovje 9, 8259 Bizeljsko
11129315	3		Bušeča vas 1 B, 8263 Cerklje ob Krki
11129757	2		Bušeča vas 34 A, 8263 Cerklje ob Krki
11129773	5		Bušeča vas 34 C, 8263 Cerklje ob Krki
11129781	3		Bušeča vas 34, 8263 Cerklje ob Krki

11129790	13	Bušeča vas 35 A, 8263 Cerklje ob Krki
11129765	4	Bušeča vas 35 B, 8263 Cerklje ob Krki
11129803	2	Bušeča vas 35, 8263 Cerklje ob Krki
11129978	4	Cerina 1 B, 8250 Brežice
20368004	1	Cerina 3 F, 8250 Brežice
20369582	0	Cerina 39 B, 8250 Brežice
20367717	1	Cerina 39 C, 8250 Brežice
11130097	2	Cerina 9 C, 8250 Brežice
11130119	4	Cerina 9 D, 8250 Brežice
11130127	3	Cerina 9 E, 8250 Brežice
20340681	1	Cerina 9 G, 8250 Brežice
20340924	4	Cerina 9 H, 8250 Brežice
20368349	0	Cerina 9 I, 8250 Brežice
11130518	9	Cerklje ob Krki 1, 8263 Cerklje ob Krki
11130909	0	Cerklje ob Krki 30 A, 8263 Cerklje ob Krki
11130917	1	Cerklje ob Krki 30 B, 8263 Cerklje ob Krki
11130925	1	Cerklje ob Krki 30, 8263 Cerklje ob Krki
11130933	5	Cerklje ob Krki 31, 8263 Cerklje ob Krki
11130941	0	Cerklje ob Krki 32 A, 8263 Cerklje ob Krki
11130968	4	Cerklje ob Krki 32, 8263 Cerklje ob Krki
11130569	0	Cerklje ob Krki 4 A, 8263 Cerklje ob Krki
11131298	4	Cerklje ob Krki 57, 8263 Cerklje ob Krki
20341289	0	Cundrovec 13 A, 8250 Brežice
11132103	4	Cundrovec 13, 8250 Brežice
11132111	0	Cundrovec 14 A, 8250 Brežice
11132120	1	Cundrovec 14, 8250 Brežice
11132154	5	Cundrovec 16 B, 8250 Brežice
20370343	4	Cundrovec 16 D, 8250 Brežice
11132294	8	Cundrovec 24, 8250 Brežice
11132308	4	Curnovec 1 B, 8253 Artiče
20339977	0	Curnovec 1 C, 8253 Artiče
11132316	0	Curnovec 1, 8253 Artiče
11132448	3	Curnovec 10 A, 8253 Artiče
11132456	5	Curnovec 10 B, 8253 Artiče
11132464	2	Curnovec 10 C, 8253 Artiče
20368900	0	Curnovec 10 G, 8253 Artiče
11132472	7	Curnovec 10, 8253 Artiče
11132499	0	Curnovec 11 A, 8253 Artiče
11132502	7	Curnovec 11, 8253 Artiče
11132529	0	Curnovec 12, 8253 Artiče
11132537	0	Curnovec 13, 8253 Artiče
11132545	0	Curnovec 15 A, 8253 Artiče
11132553	0	Curnovec 15, 8253 Artiče
11132561	0	Curnovec 16, 8253 Artiče
11132570	0	Curnovec 18 A, 8253 Artiče

11132588	0	Curnovec 18 B, 8253 Artiče
20339713	0	Curnovec 18 C, 8253 Artiče
11132596	2	Curnovec 18, 8253 Artiče
20369051	0	Curnovec 19 A, 8253 Artiče
20369337	0	Curnovec 19 B, 8253 Artiče
11132600	1	Curnovec 19, 8253 Artiče
11132324	2	Curnovec 2, 8253 Artiče
11132618	0	Curnovec 21 A, 8253 Artiče
11132626	0	Curnovec 21, 8253 Artiče
11132634	6	Curnovec 22, 8253 Artiče
11132642	0	Curnovec 23 A, 8253 Artiče
11132669	0	Curnovec 23, 8253 Artiče
11132677	0	Curnovec 24 A, 8253 Artiče
20370947	0	Curnovec 24 C, 8253 Artiče
11132693	0	Curnovec 24, 8253 Artiče
20340827	0	Curnovec 25 B, 8253 Artiče
20370734	1	Curnovec 25 M, 8253 Artiče
11132715	2	Curnovec 25, 8253 Artiče
11132723	0	Curnovec 26 A, 8253 Artiče
11132731	0	Curnovec 26 B, 8253 Artiče
11132740	4	Curnovec 26, 8253 Artiče
16388106	2	Curnovec 27, 8253 Artiče
11132758	0	Curnovec 28, 8253 Artiče
11132766	3	Curnovec 29, 8253 Artiče
11132332	5	Curnovec 3, 8253 Artiče
11132782	3	Curnovec 31, 8253 Artiče
16352535	1	Curnovec 32 D, 8253 Artiče
11132804	8	Curnovec 32, 8253 Artiče
11132812	7	Curnovec 33, 8253 Artiče
11132839	0	Curnovec 34, 8253 Artiče
11132847	2	Curnovec 36, 8253 Artiče
11132855	0	Curnovec 37, 8253 Artiče
11132863	0	Curnovec 39, 8253 Artiče
11132359	1	Curnovec 4 A, 8253 Artiče
11132367	1	Curnovec 4, 8253 Artiče
11132871	0	Curnovec 40 A, 8253 Artiče
11132880	0	Curnovec 40 B, 8253 Artiče
11132898	5	Curnovec 40 C, 8253 Artiče
11132901	1	Curnovec 40, 8253 Artiče
11132910	0	Curnovec 41, 8253 Artiče
20339179	2	Curnovec 42 A, 8253 Artiče
20339489	5	Curnovec 42 B, 8253 Artiče
20341491	1	Curnovec 42 D, 8253 Artiče
20369710	3	Curnovec 42 P, 8253 Artiče
11132928	8	Curnovec 42, 8253 Artiče
11132936	0	Curnovec 43 A, 8253 Artiče
20341572	5	Curnovec 43 B, 8253 Artiče
20340908	1	Curnovec 43 C, 8253 Artiče
20370106	2	Curnovec 43 G, 8253 Artiče
11132944	0	Curnovec 43, 8253 Artiče
11132952	3	Curnovec 44, 8253 Artiče
20371005	0	Curnovec 45, 8253 Artiče

11132375	0		Curnovec 5, 8253 Artiče
11132383	2		Curnovec 6 A, 8253 Artiče
11132391	0		Curnovec 6 B, 8253 Artiče
11132405	3		Curnovec 6, 8253 Artiče
11132413	3		Curnovec 7, 8253 Artiče
11132421	1		Curnovec 8, 8253 Artiče
11132430	3		Curnovec 9, 8253 Artiče
20370190	2		Čateška ulica 44, 8250 Brežice
20371234	1		Čateška ulica 48, 8250 Brežice
20341882	2		Čateška ulica 54, 8250 Brežice
11137431	0		Čedem 1, 8263 Cerklje ob Krki
11137440	2		Čedem 2, 8263 Cerklje ob Krki
11137458	3		Čedem 3, 8263 Cerklje ob Krki
11137466	2		Čedem 4, 8263 Cerklje ob Krki
11137474	5		Čedem 5, 8263 Cerklje ob Krki
11138390	2		Črešnjice pri Cerkljah 75, 8263 Cerklje ob Krki
11138403	2		Dečno selo 1, 8253 Artiče
11138411	6		Dečno selo 2, 8253 Artiče
11138667	6		Dečno selo 20 A, 8253 Artiče
11138675	1		Dečno selo 20, 8253 Artiče
11138683	1		Dečno selo 21, 8253 Artiče
11138691	3		Dečno selo 22 A, 8253 Artiče
11138705	4		Dečno selo 22, 8253 Artiče
11138721	2		Dečno selo 24, 8253 Artiče
11138730	6		Dečno selo 25, 8253 Artiče
11138748	3		Dečno selo 26 A, 8253 Artiče
11138756	5		Dečno selo 26, 8253 Artiče
11138764	1		Dečno selo 27, 8253 Artiče
11139108	0		Dečno selo 51, 8253 Artiče
11139116	0		Dečno selo 52, 8253 Artiče
11139124	4		Dečno selo 53, 8253 Artiče
11139132	1		Dečno selo 54, 8253 Artiče
11139159	4		Dečno selo 55, 8253 Artiče
20339667	4		Dečno selo 56 B, 8253 Artiče
11139167	6		Dečno selo 56, 8253 Artiče
11139175	4		Dečno selo 57, 8253 Artiče
11139183	3		Dečno selo 58, 8253 Artiče
11139191	3		Dečno selo 59, 8253 Artiče
11139205	4		Dečno selo 60, 8253 Artiče
11139213	2		Dečno selo 61, 8253 Artiče
11139221	7		Dečno selo 62, 8253 Artiče
11139230	4		Dečno selo 63, 8253 Artiče
20336242	3		Dečno selo 64 A, 8253 Artiče
11139248	2		Dečno selo 64, 8253 Artiče
20341939	2		Dečno selo 68 A, 8253 Artiče
20369183	0		Dečno selo 68 B, 8253 Artiče
11139302	4		Dečno selo 68, 8253 Artiče
11139370	13		Dednja vas 1, 8255 Pišece
11139477	2		Dednja vas 10, 8255 Pišece
11139485	4		Dednja vas 12, 8255 Pišece
11139493	4		Dednja vas 13, 8255 Pišece

11139507	6		Dednja vas 14, 8255 Pišece
11139515	0		Dednja vas 15 A, 8255 Pišece
11139523	4		Dednja vas 15, 8255 Pišece
11139531	0		Dednja vas 16, 8255 Pišece
11139540	4		Dednja vas 17 C, 8255 Pišece
11139558	0		Dednja vas 17, 8255 Pišece
11139566	5		Dednja vas 18, 8255 Pišece
11139574	7		Dednja vas 19, 8255 Pišece
11139582	2		Dednja vas 20, 8255 Pišece
11139604	0		Dednja vas 21, 8255 Pišece
20369892	0		Dednja vas 22 B, 8255 Pišece
11139612	8		Dednja vas 22, 8255 Pišece
11139639	7		Dednja vas 23, 8255 Pišece
11139647	1		Dednja vas 24, 8255 Pišece
11139655	0		Dednja vas 25, 8255 Pišece
11139663	0		Dednja vas 26, 8255 Pišece
11139680	2		Dednja vas 28, 8255 Pišece
11139698	1		Dednja vas 29, 8255 Pišece
11139396	6		Dednja vas 3, 8255 Pišece
11139701	2		Dednja vas 30 A, 8255 Pišece
11139710	1		Dednja vas 30, 8255 Pišece
11139728	1		Dednja vas 31, 8255 Pišece
20369132	0		Dednja vas 32 A, 8255 Pišece
20370491	0		Dednja vas 32 B, 8255 Pišece
11139736	2		Dednja vas 32, 8255 Pišece
11139744	0		Dednja vas 33 A, 8255 Pišece
11139752	2		Dednja vas 33, 8255 Pišece
11139779	3		Dednja vas 34, 8255 Pišece
11139787	8		Dednja vas 35, 8255 Pišece
11139795	7		Dednja vas 36, 8255 Pišece
11139809	1		Dednja vas 37, 8255 Pišece
11139817	6		Dednja vas 39, 8255 Pišece
11139400	1		Dednja vas 4, 8255 Pišece
11139825	7		Dednja vas 40, 8255 Pišece
11139833	2		Dednja vas 41, 8255 Pišece
11139841	1		Dednja vas 42, 8255 Pišece
11139850	0		Dednja vas 43 A, 8255 Pišece
11139868	1		Dednja vas 43, 8255 Pišece
11139876	2		Dednja vas 44, 8255 Pišece
11139884	4		Dednja vas 45 A, 8255 Pišece
11139892	0		Dednja vas 45, 8255 Pišece
11139906	0		Dednja vas 46 A, 8255 Pišece
11139914	0		Dednja vas 46, 8255 Pišece
11139922	0		Dednja vas 47, 8255 Pišece
11139949	0		Dednja vas 48 A, 8255 Pišece
11139957	0		Dednja vas 48, 8255 Pišece
11139965	1		Dednja vas 49 A, 8255 Pišece
11139973	0		Dednja vas 49, 8255 Pišece
11139418	0		Dednja vas 5, 8255 Pišece
11139981	1		Dednja vas 50, 8255 Pišece
11139990	5		Dednja vas 52, 8255 Pišece
11140009	0		Dednja vas 53, 8255 Pišece

11140017	2		Dednja vas 54 A, 8255 Pišece
11140041	0		Dednja vas 56 A, 8255 Pišece
11140050	0		Dednja vas 56 B, 8255 Pišece
11140068	2		Dednja vas 56, 8255 Pišece
11140076	7		Dednja vas 57, 8255 Pišece
11140084	6		Dednja vas 58, 8255 Pišece
11140092	1		Dednja vas 59, 8255 Pišece
11139426	3		Dednja vas 6, 8255 Pišece
11140106	3		Dednja vas 60, 8255 Pišece
11140114	5		Dednja vas 61 A, 8255 Pišece
11140122	3		Dednja vas 61, 8255 Pišece
11140149	1		Dednja vas 62, 8255 Pišece
11140157	0		Dednja vas 63, 8255 Pišece
11140165	0		Dednja vas 64 A, 8255 Pišece
20370122	2		Dednja vas 65 B, 8255 Pišece
11140181	1		Dednja vas 65, 8255 Pišece
11140190	0		Dednja vas 66, 8255 Pišece
11140203	3		Dednja vas 67, 8255 Pišece
11139434	3		Dednja vas 7, 8255 Pišece
11139442	7		Dednja vas 8, 8255 Pišece
11139469	6		Dednja vas 9, 8255 Pišece
11115098	0		Dobovska cesta 10, 8250 Brežice
11143075	6		Dolenja Pirošica 1, 8263 Cerklje ob Krki
11193331	4		Dolenja vas pri Artičah 22, 8253 Artiče
20369167	5		Dolenja vas pri Artičah 25, 8253 Artiče
11193340	2		Dolenja vas pri Artičah 26, 8253 Artiče
11193358	5		Dolenja vas pri Artičah 29, 8253 Artiče
11193366	6		Dolenja vas pri Artičah 32, 8253 Artiče
11193374	1		Dolenja vas pri Artičah 33 A, 8253 Artiče
20341254	4		Dolenja vas pri Artičah 33 B, 8253 Artiče
20368390	3		Dolenja vas pri Artičah 33 C, 8253 Artiče
11193382	3		Dolenja vas pri Artičah 33, 8253 Artiče
11193404	5		Dolenja vas pri Artičah 34, 8253 Artiče
20343044	4		Dolenja vas pri Artičah 35 A, 8253 Artiče
11193412	0		Dolenja vas pri Artičah 35, 8253 Artiče
11193439	5		Dolenja vas pri Artičah 36, 8253 Artiče
11193447	0		Dolenja vas pri Artičah 37, 8253 Artiče
11193455	8		Dolenja vas pri Artičah 39, 8253 Artiče
11193463	1		Dolenja vas pri Artičah 44, 8253 Artiče
11193471	4		Dolenja vas pri Artičah 45, 8253 Artiče
11193480	0		Dolenja vas pri Artičah 46, 8253 Artiče

11105840	6		Drameljšek 11, 8259 Bizeljsko
11105858	0		Drameljšek 12, 8259 Bizeljsko
11105866	1		Drameljšek 14, 8259 Bizeljsko
11105874	0		Drameljšek 16, 8259 Bizeljsko
11105882	0		Drameljšek 18, 8259 Bizeljsko
11105904	0		Drameljšek 21, 8259 Bizeljsko
11105912	0		Drameljšek 22, 8259 Bizeljsko
11105939	3		Drameljšek 28, 8259 Bizeljsko
11105807	4		Drameljšek 3, 8259 Bizeljsko
11105947	6		Drameljšek 31, 8259 Bizeljsko
11105955	5		Drameljšek 32, 8259 Bizeljsko
11105815	0		Drameljšek 5, 8259 Bizeljsko
11105823	0		Drameljšek 7, 8259 Bizeljsko
11105831	1		Drameljšek 9, 8259 Bizeljsko
11144179	5		Dramlja 1, 8259 Bizeljsko
11144268	1		Dramlja 10, 8259 Bizeljsko
11144276	1		Dramlja 11, 8259 Bizeljsko
11144284	3		Dramlja 12, 8259 Bizeljsko
11144306	2		Dramlja 14, 8259 Bizeljsko
20328576	5		Dramlja 15 A, 8259 Bizeljsko
11144314	2		Dramlja 15, 8259 Bizeljsko
11144322	0		Dramlja 16 A, 8259 Bizeljsko
11144349	0		Dramlja 16, 8259 Bizeljsko
11144365	0		Dramlja 18, 8259 Bizeljsko
11144373	3		Dramlja 19, 8259 Bizeljsko
11144187	3		Dramlja 2, 8259 Bizeljsko
11144381	1		Dramlja 20, 8259 Bizeljsko
11144390	3		Dramlja 21, 8259 Bizeljsko
11144403	3		Dramlja 22 A, 8259 Bizeljsko
11144411	0		Dramlja 22, 8259 Bizeljsko
11144420	0		Dramlja 23 A, 8259 Bizeljsko
11144438	5		Dramlja 23, 8259 Bizeljsko
20369388	2		Dramlja 24 A, 8259 Bizeljsko
11144446	0		Dramlja 24, 8259 Bizeljsko
11144454	3		Dramlja 25, 8259 Bizeljsko
11144489	0		Dramlja 27, 8259 Bizeljsko
11144497	3		Dramlja 28, 8259 Bizeljsko
11144195	6		Dramlja 3, 8259 Bizeljsko
11144209	8		Dramlja 4, 8259 Bizeljsko
11144217	3		Dramlja 5, 8259 Bizeljsko
11144225	1		Dramlja 6, 8259 Bizeljsko
11144233	8		Dramlja 7, 8259 Bizeljsko
11144241	1		Dramlja 8, 8259 Bizeljsko
11144250	0		Dramlja 9, 8259 Bizeljsko
11144519	0		Drenovec pri Bukovju 1, 8259 Bizeljsko
11144659	7		Drenovec pri Bukovju 10, 8259 Bizeljsko
11144667	4		Drenovec pri Bukovju 11, 8259 Bizeljsko
11144675	0		Drenovec pri Bukovju 12, 8259 Bizeljsko
11144683	2		Drenovec pri Bukovju 14, 8259 Bizeljsko



11144691	1		Drenovec pri Bukovju 15, 8259 Bizeljsko
11144705	0		Drenovec pri Bukovju 16 A, 8259 Bizeljsko
11144713	8		Drenovec pri Bukovju 16, 8259 Bizeljsko
11144721	2		Drenovec pri Bukovju 17, 8259 Bizeljsko
11144748	4		Drenovec pri Bukovju 18, 8259 Bizeljsko
11144756	4		Drenovec pri Bukovju 19, 8259 Bizeljsko
11144527	0		Drenovec pri Bukovju 2 A, 8259 Bizeljsko
11144535	0		Drenovec pri Bukovju 2, 8259 Bizeljsko
11144764	3		Drenovec pri Bukovju 20, 8259 Bizeljsko
11144772	1		Drenovec pri Bukovju 21, 8259 Bizeljsko
20341297	3		Drenovec pri Bukovju 22 A, 8259 Bizeljsko
11144799	5		Drenovec pri Bukovju 22, 8259 Bizeljsko
11144802	0		Drenovec pri Bukovju 23, 8259 Bizeljsko
20369671	2		Drenovec pri Bukovju 24 A, 8259 Bizeljsko
11144829	2		Drenovec pri Bukovju 24, 8259 Bizeljsko
11144837	1		Drenovec pri Bukovju 25, 8259 Bizeljsko
11144845	4		Drenovec pri Bukovju 26, 8259 Bizeljsko
11144861	3		Drenovec pri Bukovju 28, 8259 Bizeljsko
11144870	0		Drenovec pri Bukovju 29, 8259 Bizeljsko
11144543	6		Drenovec pri Bukovju 3, 8259 Bizeljsko
11144888	0		Drenovec pri Bukovju 30 A, 8259 Bizeljsko
11144896	1		Drenovec pri Bukovju 30, 8259 Bizeljsko
11144900	1		Drenovec pri Bukovju 31 A, 8259 Bizeljsko
20367709	2		Drenovec pri Bukovju 31 D, 8259 Bizeljsko
11144926	0		Drenovec pri Bukovju 31, 8259 Bizeljsko
20370416	0		Drenovec pri Bukovju 32, 8259 Bizeljsko
11144942	3		Drenovec pri Bukovju 34 A, 8259 Bizeljsko
11144969	0		Drenovec pri Bukovju 34, 8259 Bizeljsko
11144977	0		Drenovec pri Bukovju 35 A, 8259 Bizeljsko
11144985	0		Drenovec pri Bukovju 35 B, 8259 Bizeljsko
20371552	0		Drenovec pri Bukovju 35 C, 8259 Bizeljsko
11144993	0		Drenovec pri Bukovju 35, 8259 Bizeljsko
11145019	4		Drenovec pri Bukovju 36 A, 8259 Bizeljsko
11145027	2		Drenovec pri Bukovju 36 D, 8259 Bizeljsko

20341386	0		Drenovec pri Bukovju 36 E, 8259 Bizeljsko
11145035	5		Drenovec pri Bukovju 36, 8259 Bizeljsko
11145043	5		Drenovec pri Bukovju 37, 8259 Bizeljsko
11145051	1		Drenovec pri Bukovju 38, 8259 Bizeljsko
11145060	4		Drenovec pri Bukovju 39, 8259 Bizeljsko
11144551	1		Drenovec pri Bukovju 4 A, 8259 Bizeljsko
11144560	0		Drenovec pri Bukovju 4, 8259 Bizeljsko
11145086	0		Drenovec pri Bukovju 42, 8259 Bizeljsko
11145094	2		Drenovec pri Bukovju 43, 8259 Bizeljsko
11145108	0		Drenovec pri Bukovju 44, 8259 Bizeljsko
11145116	0		Drenovec pri Bukovju 45, 8259 Bizeljsko
20371536	0		Drenovec pri Bukovju 46, 8259 Bizeljsko
11145132	6		Drenovec pri Bukovju 47, 8259 Bizeljsko
20370297	2		Drenovec pri Bukovju 48 A, 8259 Bizeljsko
11145159	2		Drenovec pri Bukovju 48, 8259 Bizeljsko
11145167	1		Drenovec pri Bukovju 49 A, 8259 Bizeljsko
20341661	2		Drenovec pri Bukovju 49 B, 8259 Bizeljsko
11145175	1		Drenovec pri Bukovju 49, 8259 Bizeljsko
11144578	1		Drenovec pri Bukovju 5, 8259 Bizeljsko
11145183	0		Drenovec pri Bukovju 50, 8259 Bizeljsko
11145191	0		Drenovec pri Bukovju 51 A, 8259 Bizeljsko
11145205	1		Drenovec pri Bukovju 51, 8259 Bizeljsko
11145213	0		Drenovec pri Bukovju 52, 8259 Bizeljsko
11145221	0		Drenovec pri Bukovju 53, 8259 Bizeljsko
20368829	0		Drenovec pri Bukovju 54 C, 8259 Bizeljsko
11145230	0		Drenovec pri Bukovju 54, 8259 Bizeljsko
11145248	7		Drenovec pri Bukovju 55, 8259 Bizeljsko
11145256	1		Drenovec pri Bukovju 56, 8259 Bizeljsko
11145264	2		Drenovec pri Bukovju 57, 8259 Bizeljsko
11145272	1		Drenovec pri Bukovju 58, 8259 Bizeljsko
11145299	0		Drenovec pri Bukovju 59, 8259 Bizeljsko
11144586	2		Drenovec pri Bukovju 6 A, 8259 Bizeljsko
11144594	0		Drenovec pri Bukovju 6, 8259 Bizeljsko
11144608	4		Drenovec pri Bukovju 7, 8259 Bizeljsko

11144616	2		Drenovec pri Bukovju 8 A, 8259 Bizeljsko
20368446	4		Drenovec pri Bukovju 8 D, 8259 Bizeljsko
11144624	1		Drenovec pri Bukovju 8, 8259 Bizeljsko
11144632	0		Drenovec pri Bukovju 9, 8259 Bizeljsko
11145302	4		Dvorce 1 A, 8250 Brežice
11145329	2		Dvorce 1, 8250 Brežice
11145485	2		Dvorce 10, 8250 Brežice
16370738	5		Dvorce 11 A, 8250 Brežice
11145493	5		Dvorce 11, 8250 Brežice
11145507	7		Dvorce 12, 8250 Brežice
11145515	5		Dvorce 13, 8250 Brežice
11145523	3		Dvorce 14, 8250 Brežice
11145531	3		Dvorce 16, 8250 Brežice
11145540	2		Dvorce 17, 8250 Brežice
11145558	2		Dvorce 19, 8250 Brežice
11145337	1		Dvorce 2, 8250 Brežice
11145566	17		Dvorce 20, 8250 Brežice
11145574	5		Dvorce 21, 8250 Brežice
11145582	2		Dvorce 22, 8250 Brežice
11145604	4		Dvorce 24 A, 8250 Brežice
20369957	0		Dvorce 24 B, 8250 Brežice
11145612	10		Dvorce 24, 8250 Brežice
16511030	2		Dvorce 25, 8250 Brežice
20328720	6		Dvorce 3 C, 8250 Brežice
11145345	1		Dvorce 3 D, 8250 Brežice
11145353	0		Dvorce 3, 8250 Brežice
11145361	2		Dvorce 4 A, 8250 Brežice
11145370	6		Dvorce 4 B, 8250 Brežice
11145388	6		Dvorce 4, 8250 Brežice
11145396	4		Dvorce 5 B, 8250 Brežice
11145400	5		Dvorce 5, 8250 Brežice
11145418	4		Dvorce 6, 8250 Brežice
11145426	0		Dvorce 7 A, 8250 Brežice
11145434	2		Dvorce 7 B, 8250 Brežice
11145442	5		Dvorce 7, 8250 Brežice
11145469	1		Dvorce 8, 8250 Brežice
20339195	7		Dvorce 9 A, 8250 Brežice
11145477	3		Dvorce 9, 8250 Brežice
11105980	0		Florjanova pot 10, 8259 Bizeljsko
11105998	0		Florjanova pot 12, 8259 Bizeljsko
11105963	1		Florjanova pot 7, 8259 Bizeljsko
11105971	0		Florjanova pot 9, 8259 Bizeljsko
11146546	0		Gazice 1, 8263 Cerklje ob Krki
11146660	2		Gazice 10, 8263 Cerklje ob Krki
11146678	2		Gazice 11, 8263 Cerklje ob Krki
11146686	0		Gazice 12, 8263 Cerklje ob Krki
11146694	0		Gazice 13, 8263 Cerklje ob Krki
11146708	5		Gazice 14, 8263 Cerklje ob Krki

11146716	6		Gazice 15 A, 8263 Cerklje ob Krki
11146724	1		Gazice 15, 8263 Cerklje ob Krki
11146732	4		Gazice 16, 8263 Cerklje ob Krki
11146759	5		Gazice 17, 8263 Cerklje ob Krki
11146767	2		Gazice 18, 8263 Cerklje ob Krki
11146554	8		Gazice 2 B, 8263 Cerklje ob Krki
11146562	0		Gazice 2, 8263 Cerklje ob Krki
20370424	0		Gazice 27 F, 8263 Cerklje ob Krki
20328851	1		Gazice 27, 8263 Cerklje ob Krki
16152463	0		Gazice 28, 8263 Cerklje ob Krki
11146775	80		Gazice 29, 8263 Cerklje ob Krki
11146589	6		Gazice 3, 8263 Cerklje ob Krki
20370866	0		Gazice 30 A, 8263 Cerklje ob Krki
20368012	3		Gazice 30 D, 8263 Cerklje ob Krki
20368047	0		Gazice 30 E, 8263 Cerklje ob Krki
11146783	1		Gazice 30, 8263 Cerklje ob Krki
20341700	1		Gazice 38, 8263 Cerklje ob Krki
11146791	0		Gazice 39, 8263 Cerklje ob Krki
11146597	6		Gazice 4, 8263 Cerklje ob Krki
20369159	0		Gazice 40 A, 8263 Cerklje ob Krki
11146805	0		Gazice 40, 8263 Cerklje ob Krki
20371226	0		Gazice 41, 8263 Cerklje ob Krki
20371285	1		Gazice 46, 8263 Cerklje ob Krki
11146619	2		Gazice 5, 8263 Cerklje ob Krki
20368969	0		Gazice 50 A, 8263 Cerklje ob Krki
20335041	0		Gazice 50, 8263 Cerklje ob Krki
11146627	3		Gazice 6, 8263 Cerklje ob Krki
11146635	7		Gazice 7, 8263 Cerklje ob Krki
11146643	1		Gazice 8, 8263 Cerklje ob Krki
11146651	0		Gazice 9, 8263 Cerklje ob Krki
20368721	4		Globoko 10 K, 8254 Globoko
11147313	6		Globoko 14, 8254 Globoko
11147321	2		Globoko 15, 8254 Globoko
11147330	4		Globoko 16, 8254 Globoko
11147348	3		Globoko 17, 8254 Globoko
11147356	3		Globoko 18, 8254 Globoko
11147364	1		Globoko 19, 8254 Globoko
11147372	7		Globoko 20 A, 8254 Globoko
11147399	0		Globoko 20, 8254 Globoko
11147402	6		Globoko 21, 8254 Globoko
11147429	3		Globoko 22, 8254 Globoko
11147585	2		Globoko 37, 8254 Globoko
11147593	1		Globoko 38 A, 8254 Globoko
11147607	5		Globoko 38, 8254 Globoko
11147615	7		Globoko 39, 8254 Globoko
11147623	4		Globoko 40, 8254 Globoko
11147631	0		Globoko 41, 8254 Globoko
11147640	2		Globoko 42 A, 8254 Globoko

11147658	2		Globoko 42, 8254 Globoko
11147666	2		Globoko 43, 8254 Globoko
11147674	2		Globoko 44, 8254 Globoko
11147682	4		Globoko 45 A, 8254 Globoko
11147704	2		Globoko 45, 8254 Globoko
11147712	2		Globoko 46, 8254 Globoko
11147739	3		Globoko 47, 8254 Globoko
11147747	5		Globoko 48, 8254 Globoko
11147755	0		Globoko 49, 8254 Globoko
11147763	16		Globoko 50 A, 8254 Globoko
11147771	0		Globoko 50, 8254 Globoko
11147780	10		Globoko 51, 8254 Globoko
20341777	2		Globoko 52 A, 8254 Globoko
11147798	3		Globoko 52, 8254 Globoko
11147801	5		Globoko 53 A, 8254 Globoko
11147810	1		Globoko 53, 8254 Globoko
11147828	1		Globoko 54, 8254 Globoko
11147836	3		Globoko 55, 8254 Globoko
11147844	2		Globoko 56, 8254 Globoko
11147887	3		Globoko 59, 8254 Globoko
11147186	2		Globoko 6, 8254 Globoko
11147895	3		Globoko 60, 8254 Globoko
11147194	6		Globoko 7 A, 8254 Globoko
11147208	4		Globoko 7, 8254 Globoko
11148042	5		Globoko 70 C, 8254 Globoko
11148077	3		Globoko 71 A, 8254 Globoko
11148085	3		Globoko 71, 8254 Globoko
11148093	5		Globoko 72, 8254 Globoko
11148107	4		Globoko 73, 8254 Globoko
11148115	6		Globoko 74, 8254 Globoko
11148123	0		Globoko 75, 8254 Globoko
11147216	0		Globoko 8 A, 8254 Globoko
20343435	3		Globoko 8 B, 8254 Globoko
11147224	4		Globoko 8, 8254 Globoko
11148298	2		Glogov Brod 10, 8253 Artiče
11148301	1		Glogov Brod 11, 8253 Artiče
11148310	4		Glogov Brod 12 B, 8253 Artiče
11148328	2		Glogov Brod 12, 8253 Artiče
11148336	3		Glogov Brod 13 A, 8253 Artiče
11148344	0		Glogov Brod 13, 8253 Artiče
11148352	2		Glogov Brod 14 A, 8253 Artiče
11148379	0		Glogov Brod 14 B, 8253 Artiče
11148387	3		Glogov Brod 14 C, 8253 Artiče
11148395	3		Glogov Brod 14 D, 8253 Artiče
11148409	3		Glogov Brod 14, 8253 Artiče
11148417	4		Glogov Brod 15, 8253 Artiče
11148425	0		Glogov Brod 16, 8253 Artiče
11148433	5		Glogov Brod 17, 8253 Artiče
11148441	6		Glogov Brod 18 A, 8253 Artiče
11148450	4		Glogov Brod 18 B, 8253 Artiče
11148468	3		Glogov Brod 18 C, 8253 Artiče
11148476	1		Glogov Brod 18, 8253 Artiče

11148484	3		Glogov Brod 19, 8253 Artiče
11148492	5		Glogov Brod 20, 8253 Artiče
11148514	2		Glogov Brod 21, 8253 Artiče
11148522	5		Glogov Brod 22, 8253 Artiče
11148182	3		Glogov Brod 5 B, 8253 Artiče
11148212	0		Glogov Brod 6 A, 8253 Artiče
11148239	1		Glogov Brod 6 B, 8253 Artiče
11148247	4		Glogov Brod 6 C, 8253 Artiče
11148255	2		Glogov Brod 6, 8253 Artiče
11148263	9		Glogov Brod 7, 8253 Artiče
11148271	1		Glogov Brod 8, 8253 Artiče
11148280	4		Glogov Brod 9, 8253 Artiče
11148573	0		Gorenja Pirošica 1, 8263 Cerklje ob Krki
11148719	5		Gorenja Pirošica 10, 8263 Cerklje ob Krki
11148727	5		Gorenja Pirošica 11, 8263 Cerklje ob Krki
11148735	6		Gorenja Pirošica 12, 8263 Cerklje ob Krki
11148743	0		Gorenja Pirošica 13 B, 8263 Cerklje ob Krki
20368632	1		Gorenja Pirošica 13 D, 8263 Cerklje ob Krki
11148751	0		Gorenja Pirošica 13 E, 8263 Cerklje ob Krki
11148760	0		Gorenja Pirošica 13 G, 8263 Cerklje ob Krki
11148778	4		Gorenja Pirošica 13, 8263 Cerklje ob Krki
11148786	2		Gorenja Pirošica 14, 8263 Cerklje ob Krki
11148794	3		Gorenja Pirošica 15, 8263 Cerklje ob Krki
11148808	0		Gorenja Pirošica 16 A, 8263 Cerklje ob Krki
11148816	0		Gorenja Pirošica 16 B, 8263 Cerklje ob Krki
11148824	0		Gorenja Pirošica 16 C, 8263 Cerklje ob Krki
11148832	0		Gorenja Pirošica 16 D, 8263 Cerklje ob Krki
20369647	0		Gorenja Pirošica 16 E, 8263 Cerklje ob Krki
11148859	1		Gorenja Pirošica 16, 8263 Cerklje ob Krki
11148867	2		Gorenja Pirošica 18, 8263 Cerklje ob Krki
11148875	3		Gorenja Pirošica 19, 8263 Cerklje ob Krki
11148581	5		Gorenja Pirošica 2, 8263 Cerklje ob Krki
11148883	1		Gorenja Pirošica 20, 8263 Cerklje ob Krki
11148891	6		Gorenja Pirošica 21, 8263 Cerklje ob Krki
11148905	8		Gorenja Pirošica 22, 8263 Cerklje ob Krki
11148913	0		Gorenja Pirošica 23, 8263 Cerklje ob Krki
11148921	4		Gorenja Pirošica 24, 8263 Cerklje ob Krki
11148930	6		Gorenja Pirošica 25, 8263 Cerklje ob Krki

11148948	0		Gorenja Pirošica 26, 8263 Cerklje ob Krki
11148956	6		Gorenja Pirošica 27 A, 8263 Cerklje ob Krki
11148972	1		Gorenja Pirošica 28, 8263 Cerklje ob Krki
11148999	2		Gorenja Pirošica 29 A, 8263 Cerklje ob Krki
11149014	8		Gorenja Pirošica 29, 8263 Cerklje ob Krki
11149022	0		Gorenja Pirošica 30, 8263 Cerklje ob Krki
11149049	6		Gorenja Pirošica 31, 8263 Cerklje ob Krki
11149057	8		Gorenja Pirošica 32 A, 8263 Cerklje ob Krki
11149065	3		Gorenja Pirošica 32, 8263 Cerklje ob Krki
11149073	3		Gorenja Pirošica 33, 8263 Cerklje ob Krki
11149081	3		Gorenja Pirošica 34, 8263 Cerklje ob Krki
11149090	3		Gorenja Pirošica 35, 8263 Cerklje ob Krki
11149103	0		Gorenja Pirošica 36, 8263 Cerklje ob Krki
20371587	0		Gorenja Pirošica 37 A, 8263 Cerklje ob Krki
11149120	0		Gorenja Pirošica 38, 8263 Cerklje ob Krki
11149138	0		Gorenja Pirošica 39, 8263 Cerklje ob Krki
20368217	0		Gorenja Pirošica 4 A, 8263 Cerklje ob Krki
11148603	5		Gorenja Pirošica 4, 8263 Cerklje ob Krki
11149146	0		Gorenja Pirošica 41, 8263 Cerklje ob Krki
11149154	0		Gorenja Pirošica 42, 8263 Cerklje ob Krki
11149162	0		Gorenja Pirošica 43, 8263 Cerklje ob Krki
11149197	0		Gorenja Pirošica 44 B, 8263 Cerklje ob Krki
11149219	0		Gorenja Pirošica 44, 8263 Cerklje ob Krki
11149227	0		Gorenja Pirošica 45, 8263 Cerklje ob Krki
11149235	0		Gorenja Pirošica 46 B, 8263 Cerklje ob Krki
11149243	0		Gorenja Pirošica 46, 8263 Cerklje ob Krki
11149251	0		Gorenja Pirošica 47, 8263 Cerklje ob Krki
20370602	1		Gorenja Pirošica 48 A, 8263 Cerklje ob Krki
11149278	0		Gorenja Pirošica 49, 8263 Cerklje ob Krki
11148611	6		Gorenja Pirošica 5, 8263 Cerklje ob Krki
11149286	0		Gorenja Pirošica 50, 8263 Cerklje ob Krki
11149294	0		Gorenja Pirošica 51, 8263 Cerklje ob Krki
11149308	0		Gorenja Pirošica 52, 8263 Cerklje ob Krki
11149324	0		Gorenja Pirošica 54, 8263 Cerklje ob Krki

11149332	0		Gorenja Pirošica 55, 8263 Cerklje ob Krki
11149359	0		Gorenja Pirošica 56, 8263 Cerklje ob Krki
11149367	0		Gorenja Pirošica 57, 8263 Cerklje ob Krki
11148620	6		Gorenja Pirošica 6, 8263 Cerklje ob Krki
20369973	0		Gorenja Pirošica 64, 8263 Cerklje ob Krki
11148638	5		Gorenja Pirošica 7, 8263 Cerklje ob Krki
11148646	2		Gorenja Pirošica 8 A, 8263 Cerklje ob Krki
11148662	0		Gorenja Pirošica 8 C, 8263 Cerklje ob Krki
20367555	4		Gorenja Pirošica 8 D, 8263 Cerklje ob Krki
11148689	0		Gorenja Pirošica 8, 8263 Cerklje ob Krki
11148697	2		Gorenja Pirošica 9, 8263 Cerklje ob Krki
11150349	32		Gornji Lenart 28 A, 8250 Brežice
11150357	6		Gornji Lenart 28, 8250 Brežice
11150527	1		Gornji Lenart 39 A, 8250 Brežice
11150543	0		Gornji Lenart 40 A, 8250 Brežice
11150551	2		Gornji Lenart 40, 8250 Brežice
11150560	0		Gornji Lenart 41, 8250 Brežice
11150748	6		Gornji Lenart 56, 8250 Brežice
11106048	2		Gradišče 11, 8259 Bizeljsko
11106056	4		Gradišče 12, 8259 Bizeljsko
11106064	0		Gradišče 13, 8259 Bizeljsko
11106072	0		Gradišče 18, 8259 Bizeljsko
11106005	6		Gradišče 2, 8259 Bizeljsko
11106099	1		Gradišče 23, 8259 Bizeljsko
11106102	5		Gradišče 25, 8259 Bizeljsko
11106013	0		Gradišče 3, 8259 Bizeljsko
11106137	0		Gradišče 31, 8259 Bizeljsko
11106145	0		Gradišče 35, 8259 Bizeljsko
11106153	0		Gradišče 37, 8259 Bizeljsko
11106161	4		Gradišče 39, 8259 Bizeljsko
11106170	5		Gradišče 43, 8259 Bizeljsko
11106188	1		Gradišče 46, 8259 Bizeljsko
11106196	3		Gradišče 47, 8259 Bizeljsko
11106200	2		Gradišče 49, 8259 Bizeljsko
11106218	4		Gradišče 53, 8259 Bizeljsko
11106021	4		Gradišče 6, 8259 Bizeljsko
11106030	2		Gradišče 7, 8259 Bizeljsko
11150942	2		Gregovce 1, 8259 Bizeljsko
11151060	3		Gregovce 10, 8259 Bizeljsko
11151078	2		Gregovce 11, 8259 Bizeljsko
11151094	1		Gregovce 13, 8259 Bizeljsko
11151108	4		Gregovce 14, 8259 Bizeljsko
11151116	2		Gregovce 15, 8259 Bizeljsko
11151124	4		Gregovce 16, 8259 Bizeljsko

11151132	1	Gregovce 17, 8259 Bizeljsko
11151159	2	Gregovce 18, 8259 Bizeljsko
11151167	2	Gregovce 19 A, 8259 Bizeljsko
11151175	0	Gregovce 19, 8259 Bizeljsko
11150969	1	Gregovce 2, 8259 Bizeljsko
11151183	7	Gregovce 20, 8259 Bizeljsko
11151191	4	Gregovce 21, 8259 Bizeljsko
11151205	3	Gregovce 22, 8259 Bizeljsko
11151213	0	Gregovce 23, 8259 Bizeljsko
11151221	1	Gregovce 24, 8259 Bizeljsko
11151230	2	Gregovce 25, 8259 Bizeljsko
11150977	2	Gregovce 3, 8259 Bizeljsko
11150985	0	Gregovce 4, 8259 Bizeljsko
11150993	0	Gregovce 5, 8259 Bizeljsko
11151019	3	Gregovce 6 A, 8259 Bizeljsko
11151027	4	Gregovce 6, 8259 Bizeljsko
11151035	4	Gregovce 7, 8259 Bizeljsko
11151043	1	Gregovce 8, 8259 Bizeljsko
11151051	3	Gregovce 9, 8259 Bizeljsko
11106226	0	Hribček 1, 8259 Bizeljsko
11106234	3	Hribček 2, 8259 Bizeljsko
11106242	0	Hribček 3, 8259 Bizeljsko
11106269	3	Hribček 4, 8259 Bizeljsko
11106277	0	Hribček 5, 8259 Bizeljsko
11106285	0	Hribček 6, 8259 Bizeljsko
11106293	1	Hribček 7, 8259 Bizeljsko
11140858	2	Ilirska ulica 10, 8257 Dobova
11106358	0	Janeževa Gorca 10, 8259 Bizeljsko
11106366	6	Janeževa Gorca 14, 8259 Bizeljsko
11106374	0	Janeževa Gorca 17, 8259 Bizeljsko
11106382	0	Janeževa Gorca 19, 8259 Bizeljsko
20328665	0	Janeževa Gorca 2 A, 8259 Bizeljsko
11106307	2	Janeževa Gorca 2, 8259 Bizeljsko
11106404	0	Janeževa Gorca 21, 8259 Bizeljsko
11106412	3	Janeževa Gorca 23, 8259 Bizeljsko
11106447	4	Janeževa Gorca 28, 8259 Bizeljsko
11106315	0	Janeževa Gorca 3, 8259 Bizeljsko
11106455	1	Janeževa Gorca 30, 8259 Bizeljsko
11106471	0	Janeževa Gorca 38, 8259 Bizeljsko
11106480	0	Janeževa Gorca 39, 8259 Bizeljsko
11106323	1	Janeževa Gorca 4, 8259 Bizeljsko
11106498	0	Janeževa Gorca 42, 8259 Bizeljsko
11106501	0	Janeževa Gorca 48, 8259 Bizeljsko

11106510	3	Janeževa Gorca 49, 8259 Bizeljsko
11106528	0	Janeževa Gorca 53, 8259 Bizeljsko
11106536	1	Janeževa Gorca 56, 8259 Bizeljsko
11106544	0	Janeževa Gorca 57, 8259 Bizeljsko
11106552	2	Janeževa Gorca 58, 8259 Bizeljsko
11106331	6	Janeževa Gorca 6, 8259 Bizeljsko
16155632	4	Janeževa Gorca 61, 8259 Bizeljsko
11106340	1	Janeževa Gorca 7, 8259 Bizeljsko
11151817	5	Jereslavec 1 A, 8258 Kapele
11151906	0	Jereslavec 10, 8258 Kapele
11151914	0	Jereslavec 11, 8258 Kapele
11151922	0	Jereslavec 12 A, 8258 Kapele
11151949	3	Jereslavec 12, 8258 Kapele
11151957	9	Jereslavec 13, 8258 Kapele
11151965	4	Jereslavec 14, 8258 Kapele
11151973	4	Jereslavec 15, 8258 Kapele
11151981	1	Jereslavec 16, 8258 Kapele
11151990	5	Jereslavec 17, 8258 Kapele
11152007	1	Jereslavec 18, 8258 Kapele
11152015	9	Jereslavec 19, 8258 Kapele
11151825	6	Jereslavec 2, 8258 Kapele
11152023	9	Jereslavec 20 A, 8258 Kapele
11152031	7	Jereslavec 20, 8258 Kapele
11152040	5	Jereslavec 22, 8258 Kapele
11152058	3	Jereslavec 23, 8258 Kapele
11152066	0	Jereslavec 24, 8258 Kapele
11152074	4	Jereslavec 25, 8258 Kapele
11152082	4	Jereslavec 26, 8258 Kapele
11152104	5	Jereslavec 27, 8258 Kapele
11152112	0	Jereslavec 28, 8258 Kapele
11152139	7	Jereslavec 29, 8258 Kapele
11151833	6	Jereslavec 3, 8258 Kapele
11152147	0	Jereslavec 30, 8258 Kapele
11152155	1	Jereslavec 31 A, 8258 Kapele
11152163	4	Jereslavec 31, 8258 Kapele
11152171	2	Jereslavec 32, 8258 Kapele
11152180	0	Jereslavec 33, 8258 Kapele
11152198	4	Jereslavec 34, 8258 Kapele
11152201	0	Jereslavec 35, 8258 Kapele
11152210	3	Jereslavec 36, 8258 Kapele
11152228	3	Jereslavec 37 A, 8258 Kapele
11152236	4	Jereslavec 37, 8258 Kapele
11152244	3	Jereslavec 38, 8258 Kapele
11152252	6	Jereslavec 39, 8258 Kapele
11151841	3	Jereslavec 4, 8258 Kapele
20328690	5	Jereslavec 40, 8258 Kapele
11152279	4	Jereslavec 41, 8258 Kapele
11152287	4	Jereslavec 42, 8258 Kapele

11152295	5		Jereslavec 43, 8258 Kapele
11152309	1		Jereslavec 44, 8258 Kapele
11152317	2		Jereslavec 45, 8258 Kapele
11151850	6		Jereslavec 6, 8258 Kapele
11151868	6		Jereslavec 7, 8258 Kapele
11151876	4		Jereslavec 8 B, 8258 Kapele
11151884	1		Jereslavec 8, 8258 Kapele
11151892	4		Jereslavec 9, 8258 Kapele
11153003	4		Jesenice 37 A, 8261 Jesenice na Dolenjskem
11153011	7		Jesenice 37 B, 8261 Jesenice na Dolenjskem
11153020	6		Jesenice 37 C, 8261 Jesenice na Dolenjskem
11153054	6		Jesenice 37 Č, 8261 Jesenice na Dolenjskem
11153038	0		Jesenice 37 D, 8261 Jesenice na Dolenjskem
11153046	3		Jesenice 37 F, 8261 Jesenice na Dolenjskem
11153062	5		Jesenice 37, 8261 Jesenice na Dolenjskem
11153178	8		Kapele 1, 8258 Kapele
11153291	7		Kapele 10 A, 8258 Kapele
20371412	0		Kapele 10 B, 8258 Kapele
11153305	1		Kapele 10, 8258 Kapele
11153313	3		Kapele 11, 8258 Kapele
11153321	1		Kapele 12, 8258 Kapele
11153330	0		Kapele 13, 8258 Kapele
11153348	5		Kapele 14 A, 8258 Kapele
11153356	0		Kapele 14, 8258 Kapele
11153364	4		Kapele 15 A, 8258 Kapele
11153372	0		Kapele 15 B, 8258 Kapele
20342323	2		Kapele 15 C, 8258 Kapele
11153399	0		Kapele 15, 8258 Kapele
11153402	1		Kapele 16, 8258 Kapele
11153429	0		Kapele 17, 8258 Kapele
11153437	0		Kapele 18, 8258 Kapele
11153445	5		Kapele 19, 8258 Kapele
11153186	9		Kapele 2, 8258 Kapele
11153453	0		Kapele 20, 8258 Kapele
11153461	3		Kapele 21, 8258 Kapele
11153470	2		Kapele 22, 8258 Kapele
11153488	0		Kapele 23, 8258 Kapele
11153496	3		Kapele 24 A, 8258 Kapele
11153500	1		Kapele 24, 8258 Kapele
11153518	7		Kapele 25 A, 8258 Kapele
16152471	4		Kapele 25 B, 8258 Kapele
11153526	10		Kapele 25, 8258 Kapele
11153534	0		Kapele 26 A, 8258 Kapele
20368519	3		Kapele 26 B, 8258 Kapele
11153542	4		Kapele 26 C, 8258 Kapele
11153569	2		Kapele 26 D, 8258 Kapele
20367725	2		Kapele 26 E, 8258 Kapele
11153577	4		Kapele 26, 8258 Kapele

11153585	5		Kapele 27, 8258 Kapele
11153593	5		Kapele 28, 8258 Kapele
11153607	1		Kapele 29, 8258 Kapele
11153194	0		Kapele 3 A, 8258 Kapele
11153208	2		Kapele 3 B, 8258 Kapele
11153216	2		Kapele 3, 8258 Kapele
11153615	1		Kapele 30 A, 8258 Kapele
11153623	2		Kapele 30, 8258 Kapele
16401897	3		Kapele 31 A, 8258 Kapele
11153631	5		Kapele 31, 8258 Kapele
11153640	0		Kapele 32 A, 8258 Kapele
11153658	1		Kapele 32, 8258 Kapele
11153666	6		Kapele 33, 8258 Kapele
11153674	0		Kapele 34, 8258 Kapele
11153682	3		Kapele 35, 8258 Kapele
11153704	5		Kapele 36 C, 8258 Kapele
11153712	1		Kapele 36, 8258 Kapele
11153739	5		Kapele 37, 8258 Kapele
11153747	0		Kapele 38, 8258 Kapele
11153755	6		Kapele 39 A, 8258 Kapele
11153763	4		Kapele 39, 8258 Kapele
20343095	0		Kapele 4 A, 8258 Kapele
11153224	5		Kapele 4, 8258 Kapele
11153771	3		Kapele 40 A, 8258 Kapele
11153780	4		Kapele 40, 8258 Kapele
11153798	1		Kapele 41, 8258 Kapele
11153801	16		Kapele 42, 8258 Kapele
11153810	3		Kapele 43, 8258 Kapele
11153828	4		Kapele 44, 8258 Kapele
11153836	4		Kapele 45, 8258 Kapele
11153844	2		Kapele 46, 8258 Kapele
11153852	0		Kapele 47, 8258 Kapele
11153879	4		Kapele 48, 8258 Kapele
11153887	5		Kapele 49, 8258 Kapele
11153232	9		Kapele 5, 8258 Kapele
11153895	4		Kapele 50, 8258 Kapele
11153917	0		Kapele 52, 8258 Kapele
11153925	1		Kapele 53, 8258 Kapele
11153933	0		Kapele 54, 8258 Kapele
11153941	3		Kapele 55, 8258 Kapele
11153950	5		Kapele 56, 8258 Kapele
11153968	4		Kapele 57, 8258 Kapele
11153976	4		Kapele 58, 8258 Kapele
11153259	2		Kapele 6, 8258 Kapele
11153984	6		Kapele 60, 8258 Kapele
11153992	3		Kapele 62 A, 8258 Kapele
11154000	4		Kapele 62, 8258 Kapele
11154018	5		Kapele 63, 8258 Kapele
11153275	1		Kapele 8, 8258 Kapele
11153283	4		Kapele 9, 8258 Kapele
11154387	0		Koritno 28, 8261 Jesenice na Dolenjskem

11154450	1	Kraška vas 6, 8263 Cerklje ob Krki
11154611	1	Križe 10 A, 8282 Koprivnica
20370173	0	Križe 10 B, 8282 Koprivnica
11154620	6	Križe 10, 8282 Koprivnica
11154638	8	Križe 11, 8282 Koprivnica
11154646	2	Križe 12 A, 8282 Koprivnica
11154654	0	Križe 12 B, 8282 Koprivnica
20329211	2	Križe 12 C, 8282 Koprivnica
20341076	4	Križe 12 D, 8282 Koprivnica
11154662	0	Križe 12, 8282 Koprivnica
11154689	2	Križe 14, 8282 Koprivnica
11154697	2	Križe 15, 8282 Koprivnica
11154719	4	Križe 16, 8282 Koprivnica
11154727	0	Križe 17, 8282 Koprivnica
11154735	0	Križe 18, 8282 Koprivnica
11154743	3	Križe 19, 8282 Koprivnica
11154751	0	Križe 20, 8282 Koprivnica
11154760	1	Križe 21 A, 8282 Koprivnica
11154778	3	Križe 21 B, 8282 Koprivnica
20370505	0	Križe 21 C, 8282 Koprivnica
20370513	0	Križe 21 D, 8282 Koprivnica
20370521	0	Križe 21 E, 8282 Koprivnica
11154786	4	Križe 21, 8282 Koprivnica
11154808	5	Križe 23, 8282 Koprivnica
11154816	3	Križe 24, 8282 Koprivnica
11154824	7	Križe 25, 8282 Koprivnica
11154832	8	Križe 26, 8282 Koprivnica
11154867	6	Križe 29 A, 8282 Koprivnica
11154875	4	Križe 29, 8282 Koprivnica
11154883	1	Križe 30, 8282 Koprivnica
11154891	2	Križe 31, 8282 Koprivnica
11154905	4	Križe 32 A, 8282 Koprivnica
11154913	0	Križe 32, 8282 Koprivnica
11154921	4	Križe 33, 8282 Koprivnica
11154930	0	Križe 34, 8282 Koprivnica
11154948	0	Križe 35 A, 8282 Koprivnica
11154956	0	Križe 35, 8282 Koprivnica
11154964	1	Križe 36, 8282 Koprivnica
11154972	7	Križe 37 A, 8282 Koprivnica
11154999	2	Križe 37, 8282 Koprivnica
11155014	0	Križe 39, 8282 Koprivnica
11155022	5	Križe 40, 8282 Koprivnica
11155049	6	Križe 41, 8282 Koprivnica
11155057	3	Križe 42, 8282 Koprivnica
11155065	6	Križe 43, 8282 Koprivnica
11155073	1	Križe 44, 8282 Koprivnica
11155081	0	Križe 45, 8282 Koprivnica
11154590	0	Križe 7, 3257 Podsreda
11154603	14	Križe 8, 3257 Podsreda
11106641	4	Kumrovška cesta 11, 8259 Bizeljsko

20341823	2	Kumrovška cesta 2, 8259 Bizeljsko
20370165	2	Kumrovška cesta 21, 8259 Bizeljsko
11106650	0	Kumrovška cesta 22, 8259 Bizeljsko
11106587	3	Kumrovška cesta 4, 8259 Bizeljsko
11106595	1	Kumrovška cesta 5, 8259 Bizeljsko
11106609	5	Kumrovška cesta 6, 8259 Bizeljsko
11106617	3	Kumrovška cesta 7, 8259 Bizeljsko
11106625	5	Kumrovška cesta 8, 8259 Bizeljsko
11106633	3	Kumrovška cesta 9, 8259 Bizeljsko
11157335	4	Loče 1 A, 8257 Dobova
11157343	5	Loče 1, 8257 Dobova
11157483	4	Loče 10, 8257 Dobova
11157491	4	Loče 11, 8257 Dobova
11157505	2	Loče 12, 8257 Dobova
11157513	0	Loče 13, 8257 Dobova
11157521	7	Loče 14, 8257 Dobova
11157530	5	Loče 15, 8257 Dobova
11157548	7	Loče 16, 8257 Dobova
11157556	2	Loče 17, 8257 Dobova
11157564	9	Loče 18, 8257 Dobova
11157572	5	Loče 19, 8257 Dobova
11157351	5	Loče 2 A, 8257 Dobova
11157360	6	Loče 2, 8257 Dobova
11157599	3	Loče 20, 8257 Dobova
11157602	0	Loče 21, 8257 Dobova
11157629	0	Loče 22, 8257 Dobova
11157637	2	Loče 23, 8257 Dobova
11157653	4	Loče 25, 8257 Dobova
11157661	4	Loče 26, 8257 Dobova
11157670	5	Loče 27, 8257 Dobova
11157688	5	Loče 28, 8257 Dobova
11157696	4	Loče 29, 8257 Dobova
11157378	6	Loče 3 A, 8257 Dobova
11157386	1	Loče 3, 8257 Dobova
11157700	8	Loče 30, 8257 Dobova
11157718	7	Loče 31, 8257 Dobova
11157726	6	Loče 32, 8257 Dobova
11157734	5	Loče 33, 8257 Dobova
11157742	4	Loče 34, 8257 Dobova
11157769	2	Loče 35, 8257 Dobova
11157777	9	Loče 37, 8257 Dobova
11157785	1	Loče 38, 8257 Dobova
11157394	2	Loče 4 A, 8257 Dobova
11157408	2	Loče 4, 8257 Dobova
11157793	5	Loče 40, 8257 Dobova
11157807	5	Loče 41, 8257 Dobova
11157815	6	Loče 42, 8257 Dobova

11157823	4		Loče 43, 8257 Dobova
11157831	6		Loče 44, 8257 Dobova
11157840	1		Loče 45, 8257 Dobova
11157858	2		Loče 46, 8257 Dobova
11157866	4		Loče 47, 8257 Dobova
11157874	3		Loče 48, 8257 Dobova
11157416	1		Loče 5, 8257 Dobova
11157882	2		Loče 50, 8257 Dobova
11157904	0		Loče 51, 8257 Dobova
11157912	3		Loče 52 A, 8257 Dobova
11157939	4		Loče 52 B, 8257 Dobova
11157947	2		Loče 52, 8257 Dobova
11157963	6		Loče 53, 8257 Dobova
11157971	4		Loče 54 A, 8257 Dobova
11157980	0		Loče 54, 8257 Dobova
11157998	4		Loče 55, 8257 Dobova
11158005	3		Loče 56, 8257 Dobova
11157424	5		Loče 6, 8257 Dobova
11157432	0		Loče 7 A, 8257 Dobova
11157459	3		Loče 7, 8257 Dobova
11157467	1		Loče 8, 8257 Dobova
11157475	1		Loče 9, 8257 Dobova
11159036	3		Mali Vrh 18 A, 8254 Globoko
11159044	2		Mali Vrh 18 B, 8254 Globoko
11159052	7		Mali Vrh 18, 8254 Globoko
11159079	4		Mali Vrh 19 A, 8254 Globoko
11159087	3		Mali Vrh 19 B, 8254 Globoko
11159095	1		Mali Vrh 19 C, 8254 Globoko
20371340	3		Mali Vrh 19, 8254 Globoko
11159117	2		Mali Vrh 20 A, 8254 Globoko
11159125	3		Mali Vrh 20 B, 8254 Globoko
11159133	2		Mali Vrh 20, 8254 Globoko
11159281	2		Mali Vrh 22 A, 8254 Globoko
20328762	0		Mali Vrh 22 C, 8254 Globoko
20341033	3		Mali Vrh 22 D, 8254 Globoko
11159303	0		Mali Vrh 22, 8254 Globoko
11159311	0		Mali Vrh 23, 8254 Globoko
11159346	4		Mali Vrh 26, 8254 Globoko
11159419	6		Mali Vrh 31, 8254 Globoko
11159427	2		Mali Vrh 32, 8254 Globoko
11159435	6		Mali Vrh 33, 8254 Globoko
11159443	4		Mali Vrh 34, 8254 Globoko
11159460	0		Mali Vrh 35, 8254 Globoko
11159478	1		Mali Vrh 36, 8254 Globoko
11159486	0		Mali Vrh 37, 8254 Globoko
11159494	0		Mali Vrh 38 A, 8254 Globoko
11159508	0		Mali Vrh 38 B, 8254 Globoko
11159516	0		Mali Vrh 38 C, 8254 Globoko
11159524	3		Mali Vrh 38 D, 8254 Globoko
11159532	4		Mali Vrh 38, 8254 Globoko
11159559	0		Mali Vrh 39 A, 8254 Globoko
11159567	0		Mali Vrh 39 B, 8254 Globoko

11159575	0		Mali Vrh 39 C, 8254 Globoko
11159583	0		Mali Vrh 39 D, 8254 Globoko
11159591	0		Mali Vrh 39 E, 8254 Globoko
11159605	2		Mali Vrh 39 F, 8254 Globoko
11159613	0		Mali Vrh 39 G, 8254 Globoko
11159621	0		Mali Vrh 39 H, 8254 Globoko
16352594	0		Mali Vrh 39 I, 8254 Globoko
20367741	1		Mali Vrh 39 J, 8254 Globoko
20339837	2		Mali Vrh 39 K, 8254 Globoko
20369396	0		Mali Vrh 39 L, 8254 Globoko
11159630	0		Mali Vrh 39, 8254 Globoko
11159648	0		Mali Vrh 40, 8254 Globoko
11159656	4		Mali Vrh 41, 8254 Globoko
11159699	0		Mali Vrh 47, 8254 Globoko
11159702	8		Mali Vrh 48 A, 8254 Globoko
11159729	0		Mali Vrh 48, 8254 Globoko
11159737	2		Mali Vrh 49, 8254 Globoko
11159745	6		Mali Vrh 51, 8254 Globoko
20328177	2		Mali Vrh 52 A, 8254 Globoko
11159753	6		Mali Vrh 52, 8254 Globoko
11159761	0		Mali Vrh 53 A, 8254 Globoko
11159770	0		Mali Vrh 53, 8254 Globoko
20369922	0		Mali Vrh 54 A, 8254 Globoko
11159788	0		Mali Vrh 54, 8254 Globoko
11159796	0		Mali Vrh 55, 8254 Globoko
11159800	0		Mali Vrh 56, 8254 Globoko
11159818	0		Mali Vrh 57, 8253 Artiče
11158790	3		Mali Vrh 6 B, 8254 Globoko
11158811	7		Mali Vrh 7, 8254 Globoko
11106668	6		Mizarska pot 1, 8259 Bizeljsko
20328592	5		Mizarska pot 2, 8259 Bizeljsko
20343184	1		Mizarska pot 3 A, 8259 Bizeljsko
11106676	2		Mizarska pot 3, 8259 Bizeljsko
11106684	6		Mizarska pot 5, 8259 Bizeljsko
11106692	4		Mizarska pot 7, 8259 Bizeljsko
11106706	4		Mizarska pot 9, 8259 Bizeljsko
11162045	0		Mrzlava vas 21 E, 8262 Krška vas
11162053	0		Mrzlava vas 21 F, 8262 Krška vas
11162061	0		Mrzlava vas 21 G, 8262 Krška vas
16522287	2		Mrzlava vas 21 L, 8262 Krška vas
11162169	2		Mrzlava vas 27 A, 8262 Krška vas
11162207	3		Mrzlava vas 27, 8262 Krška vas
11162215	2		Mrzlava vas 28, 8262 Krška vas
11162231	1		Mrzlava vas 29, 8262 Krška vas
11162240	0		Mrzlava vas 30, 8262 Krška vas
20341335	3		Mrzlava vas 31 A, 8262 Krška vas
11162258	0		Mrzlava vas 31, 8262 Krška vas
11162266	2		Mrzlava vas 32, 8262 Krška vas



11162274	0		Mrzlava vas 33, 8262 Krška vas
11162282	1		Mrzlava vas 34 A, 8262 Krška vas
11162304	2		Mrzlava vas 34, 8262 Krška vas
11162312	5		Mrzlava vas 35, 8262 Krška vas
20368730	4		Mrzlava vas 70 C, 8262 Krška vas
16352527	0		Mrzlava vas 70, 8262 Krška vas
20369272	1		Mrzlava vas 75 D, 8262 Krška vas
20368608	0		Mrzlava vas 75 L, 8262 Krška vas
20368454	4		Mrzlava vas 75 M, 8262 Krška vas
20368136	1		Mrzlava vas 75, 8262 Krška vas
20370360	0		Mrzlava vas 76, 8262 Krška vas
11133436	0		Na Griču 50, 8250 Brežice
11106757	4		Nimnik 14, 8259 Bizeljsko
11106765	5		Nimnik 15, 8259 Bizeljsko
11106714	4		Nimnik 2, 8259 Bizeljsko
11106773	5		Nimnik 26, 8259 Bizeljsko
11106781	0		Nimnik 30, 8259 Bizeljsko
11106722	2		Nimnik 6, 8259 Bizeljsko
11106749	6		Nimnik 8, 8259 Bizeljsko
11162550	5		Nova vas ob Sotli 1, 8259 Bizeljsko
11162657	0		Nova vas ob Sotli 10, 8259 Bizeljsko
11162665	1		Nova vas ob Sotli 11, 8259 Bizeljsko
11162673	7		Nova vas ob Sotli 12, 8259 Bizeljsko
11162681	1		Nova vas ob Sotli 13, 8259 Bizeljsko
11162690	0		Nova vas ob Sotli 14, 8259 Bizeljsko
11162703	0		Nova vas ob Sotli 15, 8259 Bizeljsko
11162711	1		Nova vas ob Sotli 16, 8259 Bizeljsko
11162720	5		Nova vas ob Sotli 17, 8259 Bizeljsko
11162738	0		Nova vas ob Sotli 18, 8259 Bizeljsko
11162746	3		Nova vas ob Sotli 19 A, 8259 Bizeljsko
11162754	2		Nova vas ob Sotli 19, 8259 Bizeljsko
11162568	3		Nova vas ob Sotli 2, 8259 Bizeljsko
11162762	5		Nova vas ob Sotli 20, 8259 Bizeljsko
11162789	0		Nova vas ob Sotli 21, 8259 Bizeljsko
11162797	0		Nova vas ob Sotli 22, 8259 Bizeljsko
11162819	0		Nova vas ob Sotli 23, 8259 Bizeljsko
11162827	7		Nova vas ob Sotli 24, 8259 Bizeljsko
11162835	1		Nova vas ob Sotli 25, 8259 Bizeljsko
11162576	4		Nova vas ob Sotli 3, 8259 Bizeljsko

11162584	2		Nova vas ob Sotli 4, 8259 Bizeljsko
11162592	5		Nova vas ob Sotli 5, 8259 Bizeljsko
11162606	2		Nova vas ob Sotli 6, 8259 Bizeljsko
11162614	0		Nova vas ob Sotli 7, 8259 Bizeljsko
11162622	1		Nova vas ob Sotli 8, 8259 Bizeljsko
11162649	4		Nova vas ob Sotli 9, 8259 Bizeljsko
11162967	1		Nova vas pri Mokricah 10 A, 8261 Jesenice na Dole*
11162975	3		Nova vas pri Mokricah 10 B, 8261 Jesenice na Dole*
11162983	2		Nova vas pri Mokricah 10 D, 8261 Jesenice na Dole*
11162991	0		Nova vas pri Mokricah 10, 8261 Jesenice na Dole*
11163009	4		Nova vas pri Mokricah 11 A, 8261 Jesenice na Dole*
11163017	0		Nova vas pri Mokricah 11 B, 8261 Jesenice na Dole*
11163025	2		Nova vas pri Mokricah 11, 8261 Jesenice na Dole*
11164889	0		Oklukova Gora 1 A, 8256 Sromlje
11164897	5		Oklukova Gora 1, 8256 Sromlje
11164994	4		Oklukova Gora 10, 8256 Sromlje
20370769	0		Oklukova Gora 11 B, 8256 Sromlje
20328843	1		Oklukova Gora 11, 8256 Sromlje
11165001	0		Oklukova Gora 12 B, 8256 Sromlje
11165010	0		Oklukova Gora 12, 8256 Sromlje
11165028	3		Oklukova Gora 13, 8256 Sromlje
20339799	2		Oklukova Gora 14 A, 8256 Sromlje
20369604	0		Oklukova Gora 14 B, 8256 Sromlje
20370700	0		Oklukova Gora 14 E, 8256 Sromlje
11165036	1		Oklukova Gora 14, 8256 Sromlje
11165044	2		Oklukova Gora 16 A, 8256 Sromlje
11165052	0		Oklukova Gora 16 B, 8256 Sromlje
11165079	2		Oklukova Gora 16, 8256 Sromlje
11165087	0		Oklukova Gora 17 A, 8256 Sromlje
11165095	8		Oklukova Gora 17, 8256 Sromlje
11165109	0		Oklukova Gora 18, 8256 Sromlje
11165117	0		Oklukova Gora 19, 8256 Sromlje
11164919	4		Oklukova Gora 2, 8256 Sromlje
11165125	1		Oklukova Gora 20, 8256 Sromlje
11165133	3		Oklukova Gora 21, 8256 Sromlje

11165141	0		Oklukova Gora 22, 8256 Sromlje
11165150	2		Oklukova Gora 23, 8256 Sromlje
11165168	1		Oklukova Gora 24, 8256 Sromlje
20341742	5		Oklukova Gora 25, 8256 Sromlje
11165176	0		Oklukova Gora 26, 8256 Sromlje
11165184	3		Oklukova Gora 27, 8256 Sromlje
11165206	0		Oklukova Gora 29, 8256 Sromlje
11164927	5		Oklukova Gora 3, 8256 Sromlje
11165214	2		Oklukova Gora 30, 8256 Sromlje
11164935	0		Oklukova Gora 4, 8256 Sromlje
11164943	0		Oklukova Gora 5, 8256 Sromlje
11164951	5		Oklukova Gora 6, 8256 Sromlje
11164960	3		Oklukova Gora 7, 8256 Sromlje
20371064	2		Oklukova Gora 8 C, 8256 Sromlje
16526916	2		Oklukova Gora 8 D, 8256 Sromlje
11164978	3		Oklukova Gora 8, 8256 Sromlje
11164986	0		Oklukova Gora 9, 8256 Sromlje
11106790	1		Okrogi 1, 8259 Bizeljsko
11106846	0		Okrogi 12, 8259 Bizeljsko
11106854	0		Okrogi 14, 8259 Bizeljsko
11106862	0		Okrogi 16, 8259 Bizeljsko
11106803	0		Okrogi 2, 8259 Bizeljsko
11106889	0		Okrogi 30, 8259 Bizeljsko
11106811	0		Okrogi 5, 8259 Bizeljsko
11165222	5		Orešje na Bizeljskem 1, 8259 Bizeljsko
11165320	0		Orešje na Bizeljskem 10, 8259 Bizeljsko
11165338	0		Orešje na Bizeljskem 11, 8259 Bizeljsko
11165346	4		Orešje na Bizeljskem 12, 8259 Bizeljsko
11165354	2		Orešje na Bizeljskem 13, 8259 Bizeljsko
11165362	0		Orešje na Bizeljskem 14 A, 8259 Bizeljsko
11165389	0		Orešje na Bizeljskem 14 B, 8259 Bizeljsko
11165419	0		Orešje na Bizeljskem 15 A, 8259 Bizeljsko
11165427	0		Orešje na Bizeljskem 15, 8259 Bizeljsko
11165435	6		Orešje na Bizeljskem 16, 8259 Bizeljsko
11165443	1		Orešje na Bizeljskem 17 A, 8259 Bizeljsko
11165451	3		Orešje na Bizeljskem 17 B, 8259 Bizeljsko
11165460	0		Orešje na Bizeljskem 17, 8259 Bizeljsko
11165478	6		Orešje na Bizeljskem 18, 8259 Bizeljsko
11165486	0		Orešje na Bizeljskem 19, 8259 Bizeljsko

11165249	2		Orešje na Bizeljskem 2, 8259 Bizeljsko
11165494	3		Orešje na Bizeljskem 20 A, 8259 Bizeljsko
11165508	2		Orešje na Bizeljskem 20 B, 8259 Bizeljsko
11165516	5		Orešje na Bizeljskem 20, 8259 Bizeljsko
11165524	2		Orešje na Bizeljskem 21, 8259 Bizeljsko
11165532	6		Orešje na Bizeljskem 22 A, 8259 Bizeljsko
11165559	7		Orešje na Bizeljskem 22 B, 8259 Bizeljsko
11165567	0		Orešje na Bizeljskem 22, 8259 Bizeljsko
11165575	5		Orešje na Bizeljskem 23, 8259 Bizeljsko
11165583	3		Orešje na Bizeljskem 24 A, 8259 Bizeljsko
11165591	0		Orešje na Bizeljskem 24, 8259 Bizeljsko
11165605	2		Orešje na Bizeljskem 25 A, 8259 Bizeljsko
11165613	4		Orešje na Bizeljskem 25, 8259 Bizeljsko
11165621	3		Orešje na Bizeljskem 26, 8259 Bizeljsko
11165630	4		Orešje na Bizeljskem 27, 8259 Bizeljsko
11165648	0		Orešje na Bizeljskem 28, 8259 Bizeljsko
11165656	2		Orešje na Bizeljskem 29, 8259 Bizeljsko
11165257	1		Orešje na Bizeljskem 3, 8259 Bizeljsko
20369434	0		Orešje na Bizeljskem 30 A, 8259 Bizeljsko
11165664	4		Orešje na Bizeljskem 30, 8259 Bizeljsko
11165672	0		Orešje na Bizeljskem 31, 8259 Bizeljsko
11165699	0		Orešje na Bizeljskem 32, 8259 Bizeljsko
11165702	0		Orešje na Bizeljskem 33, 8259 Bizeljsko
11165729	0		Orešje na Bizeljskem 34, 8259 Bizeljsko
11165737	1		Orešje na Bizeljskem 35, 8259 Bizeljsko
11165745	0		Orešje na Bizeljskem 36 A, 8259 Bizeljsko
11165753	0		Orešje na Bizeljskem 36, 8259 Bizeljsko
11165761	3		Orešje na Bizeljskem 37, 8259 Bizeljsko
11165770	7		Orešje na Bizeljskem 38, 8259 Bizeljsko
11165788	5		Orešje na Bizeljskem 39, 8259 Bizeljsko
11165265	4		Orešje na Bizeljskem 4, 8259 Bizeljsko
11165796	0		Orešje na Bizeljskem 40, 8259 Bizeljsko
11165800	4		Orešje na Bizeljskem 41, 8259 Bizeljsko
11165818	0		Orešje na Bizeljskem 42, 8259 Bizeljsko

11165826	0	Orešje na Bizeljskem 43, 8259 Bizeljsko
11165834	0	Orešje na Bizeljskem 44 A, 8259 Bizeljsko
11165869	0	Orešje na Bizeljskem 44 C, 8259 Bizeljsko
11165877	0	Orešje na Bizeljskem 44, 8259 Bizeljsko
11165885	0	Orešje na Bizeljskem 45, 8259 Bizeljsko
11165893	1	Orešje na Bizeljskem 46, 8259 Bizeljsko
11165907	1	Orešje na Bizeljskem 47, 8259 Bizeljsko
11165915	0	Orešje na Bizeljskem 48 A, 8259 Bizeljsko
11165923	3	Orešje na Bizeljskem 48 B, 8259 Bizeljsko
11165931	0	Orešje na Bizeljskem 48, 8259 Bizeljsko
11165940	4	Orešje na Bizeljskem 49, 8259 Bizeljsko
11165273	6	Orešje na Bizeljskem 5, 8259 Bizeljsko
11165958	0	Orešje na Bizeljskem 50, 8259 Bizeljsko
11165966	0	Orešje na Bizeljskem 51, 8259 Bizeljsko
11165974	2	Orešje na Bizeljskem 52, 8259 Bizeljsko
20369353	0	Orešje na Bizeljskem 53 A, 8259 Bizeljsko
11165982	2	Orešje na Bizeljskem 53, 8259 Bizeljsko
11166008	0	Orešje na Bizeljskem 54, 8259 Bizeljsko
11166016	2	Orešje na Bizeljskem 55, 8259 Bizeljsko
11166032	3	Orešje na Bizeljskem 57, 8259 Bizeljsko
11166059	4	Orešje na Bizeljskem 58, 8259 Bizeljsko
11166067	0	Orešje na Bizeljskem 59, 8259 Bizeljsko
20368926	2	Orešje na Bizeljskem 6 A, 8259 Bizeljsko
11165281	1	Orešje na Bizeljskem 6, 8259 Bizeljsko
11166075	6	Orešje na Bizeljskem 60, 8259 Bizeljsko
11166083	12	Orešje na Bizeljskem 61, 8259 Bizeljsko
11166091	2	Orešje na Bizeljskem 62, 8259 Bizeljsko
11166105	0	Orešje na Bizeljskem 63, 8259 Bizeljsko
11166113	2	Orešje na Bizeljskem 64, 8259 Bizeljsko
11166121	0	Orešje na Bizeljskem 65, 8259 Bizeljsko
11166130	0	Orešje na Bizeljskem 66, 8259 Bizeljsko
11166148	3	Orešje na Bizeljskem 67, 8259 Bizeljsko
11166156	0	Orešje na Bizeljskem 68, 8259 Bizeljsko
11166164	0	Orešje na Bizeljskem 69 A, 8259 Bizeljsko

11166172	2	Orešje na Bizeljskem 69, 8259 Bizeljsko
11166199	3	Orešje na Bizeljskem 71, 8259 Bizeljsko
11166229	2	Orešje na Bizeljskem 73, 8259 Bizeljsko
11166237	1	Orešje na Bizeljskem 74, 8259 Bizeljsko
11166245	0	Orešje na Bizeljskem 75, 8259 Bizeljsko
11166253	7	Orešje na Bizeljskem 76, 8259 Bizeljsko
11166261	2	Orešje na Bizeljskem 77, 8259 Bizeljsko
11166270	7	Orešje na Bizeljskem 78, 8259 Bizeljsko
11166288	0	Orešje na Bizeljskem 79, 8259 Bizeljsko
11165303	3	Orešje na Bizeljskem 8, 8259 Bizeljsko
11166296	0	Orešje na Bizeljskem 80 A, 8259 Bizeljsko
11166300	5	Orešje na Bizeljskem 80, 8259 Bizeljsko
11166318	5	Orešje na Bizeljskem 81, 8259 Bizeljsko
11166326	5	Orešje na Bizeljskem 82, 8259 Bizeljsko
11166334	4	Orešje na Bizeljskem 83, 8259 Bizeljsko
11166342	5	Orešje na Bizeljskem 84, 8259 Bizeljsko
11166369	0	Orešje na Bizeljskem 85, 8259 Bizeljsko
11166377	4	Orešje na Bizeljskem 86, 8259 Bizeljsko
11166385	2	Orešje na Bizeljskem 87, 8259 Bizeljsko
11166393	3	Orešje na Bizeljskem 88, 8259 Bizeljsko
11165311	0	Orešje na Bizeljskem 9, 8259 Bizeljsko
11166423	6	Orešje na Bizeljskem 91, 8259 Bizeljsko
11166431	7	Orešje na Bizeljskem 93, 8259 Bizeljsko
16522295	0	Orešje na Bizeljskem 94, 8259 Bizeljsko
16388165	1	Orešje na Bizeljskem 95, 8259 Bizeljsko
11166440	8	Pavlova vas 1, 8255 Pišece
11166571	4	Pavlova vas 10, 8255 Pišece
11166580	2	Pavlova vas 11 A, 8255 Pišece
11166598	4	Pavlova vas 11 B, 8255 Pišece
16401781	5	Pavlova vas 12 A, 8255 Pišece
11166610	4	Pavlova vas 12, 8255 Pišece
11166628	6	Pavlova vas 13, 8255 Pišece
11166636	0	Pavlova vas 14, 8255 Pišece
11166644	2	Pavlova vas 15 A, 8255 Pišece
11166652	5	Pavlova vas 15, 8255 Pišece
11166679	4	Pavlova vas 16, 8255 Pišece
11166687	6	Pavlova vas 17, 8255 Pišece
11166709	0	Pavlova vas 19, 8255 Pišece
11166458	2	Pavlova vas 2 A, 8255 Pišece

11166466	1		Pavlova vas 2, 8255 Pišece
11166717	0		Pavlova vas 20, 8255 Pišece
11166725	4		Pavlova vas 21, 8255 Pišece
11166733	6		Pavlova vas 22, 8255 Pišece
11166741	2		Pavlova vas 23 C, 8255 Pišece
11166750	2		Pavlova vas 23, 8255 Pišece
11166768	0		Pavlova vas 24, 8255 Pišece
11166776	2		Pavlova vas 25, 8255 Pišece
11166784	0		Pavlova vas 26, 8255 Pišece
11166792	0		Pavlova vas 27 A, 8255 Pišece
11166806	4		Pavlova vas 27, 8255 Pišece
11166814	2		Pavlova vas 28, 8255 Pišece
11166822	6		Pavlova vas 29, 8255 Pišece
11166474	1		Pavlova vas 3, 8255 Pišece
11166849	5		Pavlova vas 30, 8255 Pišece
11166857	5		Pavlova vas 31, 8255 Pišece
11166865	0		Pavlova vas 32, 8255 Pišece
11166873	0		Pavlova vas 33, 8255 Pišece
11166881	3		Pavlova vas 34, 8255 Pišece
11166890	5		Pavlova vas 35, 8255 Pišece
11166903	0		Pavlova vas 36, 8255 Pišece
11166911	5		Pavlova vas 37, 8255 Pišece
11166920	1		Pavlova vas 38, 8255 Pišece
11166938	0		Pavlova vas 39, 8255 Pišece
11166482	3		Pavlova vas 4, 8255 Pišece
20328509	0		Pavlova vas 40 B, 8255 Pišece
11166954	0		Pavlova vas 40, 8255 Pišece
11166962	0		Pavlova vas 41 A, 8255 Pišece
11166989	0		Pavlova vas 41, 8255 Pišece
20340673	2		Pavlova vas 42 A, 8255 Pišece
11166997	5		Pavlova vas 42, 8255 Pišece
11167004	4		Pavlova vas 43 A, 8255 Pišece
11167012	5		Pavlova vas 43, 8255 Pišece
11167039	4		Pavlova vas 44, 8255 Pišece
11167047	0		Pavlova vas 45, 8255 Pišece
11167055	0		Pavlova vas 46, 8255 Pišece
11167063	0		Pavlova vas 47, 8255 Pišece
11167071	0		Pavlova vas 48, 8255 Pišece
11167080	0		Pavlova vas 49, 8255 Pišece
11166504	4		Pavlova vas 5, 8255 Pišece
11167098	2		Pavlova vas 50, 8255 Pišece
11167101	0		Pavlova vas 51, 8255 Pišece
11167110	3		Pavlova vas 52, 8255 Pišece
11167128	0		Pavlova vas 53, 8255 Pišece
11167136	1		Pavlova vas 54, 8255 Pišece
11167144	0		Pavlova vas 55, 8255 Pišece
20343001	3		Pavlova vas 56 A, 8255 Pišece
20367750	1		Pavlova vas 56 B, 8255 Pišece
11167152	1		Pavlova vas 56, 8255 Pišece
16370711	1		Pavlova vas 57 A, 8255 Pišece
11167187	0		Pavlova vas 59, 8255 Pišece
11166512	0		Pavlova vas 6 C, 8255 Pišece

11166539	3		Pavlova vas 6, 8255 Pišece
11167195	1		Pavlova vas 60, 8255 Pišece
11167209	0		Pavlova vas 61, 8255 Pišece
20367580	0		Pavlova vas 62 A, 8255 Pišece
11167217	0		Pavlova vas 62, 8255 Pišece
16401773	4		Pavlova vas 63 B, 8255 Pišece
11167225	6		Pavlova vas 64, 8255 Pišece
20339454	4		Pavlova vas 65 A, 8255 Pišece
11167233	1		Pavlova vas 65, 8255 Pišece
11167241	0		Pavlova vas 66 A, 8255 Pišece
11167250	0		Pavlova vas 66, 8255 Pišece
11167268	1		Pavlova vas 67, 8255 Pišece
11167276	0		Pavlova vas 68, 8255 Pišece
11167284	0		Pavlova vas 69, 8255 Pišece
11166547	0		Pavlova vas 7, 8255 Pišece
11167292	7		Pavlova vas 70 A, 8255 Pišece
11167306	1		Pavlova vas 70 B, 8255 Pišece
11167314	0		Pavlova vas 70, 8255 Pišece
11167322	1		Pavlova vas 71, 8255 Pišece
20340967	5		Pavlova vas 72 A, 8255 Pišece
11167349	0		Pavlova vas 72, 8255 Pišece
11167357	0		Pavlova vas 73, 8255 Pišece
11167365	0		Pavlova vas 74 A, 8255 Pišece
11167373	0		Pavlova vas 74 B, 8255 Pišece
20371072	0		Pavlova vas 74 C, 8255 Pišece
20369680	2		Pavlova vas 74 D, 8255 Pišece
11167381	6		Pavlova vas 74, 8255 Pišece
20369949	4		Pavlova vas 75 A, 8255 Pišece
11167390	3		Pavlova vas 75, 8255 Pišece
11167403	2		Pavlova vas 76, 8255 Pišece
11167411	4		Pavlova vas 77, 8255 Pišece
11167438	3		Pavlova vas 79, 8255 Pišece
11167446	8		Pavlova vas 80, 8255 Pišece
11167454	0		Pavlova vas 81, 8255 Pišece
11167462	7		Pavlova vas 82, 8255 Pišece
11167489	0		Pavlova vas 83, 8255 Pišece
11167497	0		Pavlova vas 84, 8255 Pišece
11167519	0		Pavlova vas 85 A, 8255 Pišece
11167527	0		Pavlova vas 85, 8255 Pišece
11167535	6		Pavlova vas 86, 8255 Pišece
11167543	0		Pavlova vas 87, 8255 Pišece
11166563	0		Pavlova vas 9, 8255 Pišece
11167560	2		Pečice 1, 3257 Podsreda
11167667	3		Pečice 10, 3257 Podsreda
11167675	6		Pečice 11, 3257 Podsreda
11167683	0		Pečice 12, 8272 Zdole
20367873	0		Pečice 13 A, 8272 Zdole
20367865	2		Pečice 13 B, 8272 Zdole
20370742	1		Pečice 13 C, 8272 Zdole
11167691	0		Pečice 13, 8272 Zdole
20328525	2		Pečice 14, 8272 Zdole
11167705	1		Pečice 15, 8272 Zdole

11167713	6		Pečice 16, 8272 Zdole
11167721	12		Pečice 17, 8272 Zdole
11167730	4		Pečice 18, 8272 Zdole
11167578	0		Pečice 3, 3257 Podsreda
11168116	4		Pečice 48, 3257 Podsreda
11168124	0		Pečice 49, 3257 Podsreda
11167616	3		Pečice 6, 3257 Podsreda
11167624	0		Pečice 7, 3257 Podsreda
11167632	4		Pečice 8, 3257 Podsreda
11167659	0		Pečice 9, 3257 Podsreda
11168132	2		Perišče 1, 8261 Jesenice na Dolenjskem
11168159	1		Perišče 2 A, 8261 Jesenice na Dolenjskem
11168167	3		Perišče 2, 8261 Jesenice na Dolenjskem
11168175	2		Perišče 3, 8261 Jesenice na Dolenjskem
11168183	6		Perišče 4, 8261 Jesenice na Dolenjskem
11168191	1		Perišče 5, 8261 Jesenice na Dolenjskem
20328207	0		Perišče 6 A, 8261 Jesenice na Dolenjskem
20328550	1		Perišče 6, 8261 Jesenice na Dolenjskem
11168205	0		Piršenberg 1, 8254 Globoko
11168361	4		Piršenberg 10, 8254 Globoko
11168370	3		Piršenberg 11, 8254 Globoko
11168388	1		Piršenberg 12, 8254 Globoko
11168396	5		Piršenberg 13, 8254 Globoko
11168400	5		Piršenberg 14, 8254 Globoko
11168426	4		Piršenberg 15, 8254 Globoko
11168434	5		Piršenberg 16, 8254 Globoko
11168442	0		Piršenberg 17 A, 8254 Globoko
11168469	5		Piršenberg 17 B, 8254 Globoko
11168477	2		Piršenberg 17 C, 8254 Globoko
11168485	5		Piršenberg 17, 8254 Globoko
11168493	5		Piršenberg 18 A, 8254 Globoko
11168507	0		Piršenberg 18 B, 8254 Globoko
11168515	4		Piršenberg 18, 8254 Globoko
11168523	6		Piršenberg 19, 8254 Globoko
11168213	0		Piršenberg 2 A, 8254 Globoko
20370572	2		Piršenberg 2 B, 8254 Globoko
11168221	1		Piršenberg 2, 8254 Globoko
11168531	2		Piršenberg 20, 8254 Globoko
11168540	8		Piršenberg 21, 8254 Globoko
20368993	0		Piršenberg 22 A, 8254 Globoko
11168558	7		Piršenberg 22, 8254 Globoko
16352560	3		Piršenberg 23 A, 8254 Globoko
11168566	2		Piršenberg 23, 8254 Globoko
11168574	1		Piršenberg 24, 8254 Globoko
11168582	4		Piršenberg 25 A, 8254 Globoko
11168612	1		Piršenberg 25 D, 8254 Globoko
11168639	3		Piršenberg 25, 8254 Globoko
11168647	5		Piršenberg 26, 8254 Globoko

11168655	1		Piršenberg 27, 8254 Globoko
11168663	7		Piršenberg 28, 8254 Globoko
11168671	4		Piršenberg 29, 8254 Globoko
11168230	0		Piršenberg 3 A, 8254 Globoko
11168248	0		Piršenberg 3 B, 8254 Globoko
20339969	1		Piršenberg 3 D, 8254 Globoko
11168264	3		Piršenberg 3, 8254 Globoko
11168680	5		Piršenberg 30 A, 8254 Globoko
11168698	3		Piršenberg 30, 8254 Globoko
11168701	2		Piršenberg 31, 8254 Globoko
11168710	0		Piršenberg 32 A, 8254 Globoko
11168728	0		Piršenberg 32, 8254 Globoko
11168736	6		Piršenberg 33, 8254 Globoko
11168744	0		Piršenberg 34 A, 8254 Globoko
11168752	0		Piršenberg 34 B, 8254 Globoko
11168779	0		Piršenberg 34 C, 8254 Globoko
11168787	0		Piršenberg 34 D, 8254 Globoko
11168795	4		Piršenberg 34, 8254 Globoko
11168809	0		Piršenberg 35, 8254 Globoko
11168817	0		Piršenberg 36 A, 8254 Globoko
11168833	0		Piršenberg 37 A, 8254 Globoko
20371323	0		Piršenberg 37 B, 8254 Globoko
11168841	5		Piršenberg 37, 8254 Globoko
11168850	2		Piršenberg 38 A, 8254 Globoko
11168868	4		Piršenberg 38, 8254 Globoko
11168876	0		Piršenberg 39 A, 8254 Globoko
11168884	0		Piršenberg 39 B, 8254 Globoko
11168892	0		Piršenberg 39, 8254 Globoko
11168272	0		Piršenberg 4 A, 8254 Globoko
16514845	2		Piršenberg 4 B, 8254 Globoko
11168299	0		Piršenberg 4, 8254 Globoko
11168906	1		Piršenberg 40, 8254 Globoko
11168914	4		Piršenberg 41, 8254 Globoko
11168922	2		Piršenberg 42, 8254 Globoko
11168949	1		Piršenberg 43 A, 8254 Globoko
11168957	3		Piršenberg 43, 8254 Globoko
16370720	1		Piršenberg 44 B, 8254 Globoko
20328878	4		Piršenberg 44 C, 8254 Globoko
11168973	3		Piršenberg 44, 8254 Globoko
11168981	0		Piršenberg 45 A, 8254 Globoko
11168990	4		Piršenberg 45, 8254 Globoko
11169007	0		Piršenberg 46, 8254 Globoko
11169015	4		Piršenberg 47, 8254 Globoko
11169023	5		Piršenberg 48 A, 8254 Globoko
11169031	2		Piršenberg 48, 8254 Globoko
11169040	1		Piršenberg 49 A, 8254 Globoko
11169058	0		Piršenberg 49 B, 8254 Globoko
11169066	7		Piršenberg 49, 8254 Globoko
20340746	5		Piršenberg 5 A, 8254 Globoko
11168302	4		Piršenberg 5, 8254 Globoko
11169074	7		Piršenberg 50, 8254 Globoko
11169082	5		Piršenberg 51, 8254 Globoko

11169104	4		Piršembreg 52, 8254 Globoko
11169112	2		Piršembreg 53, 8254 Globoko
11169139	1		Piršembreg 54, 8254 Globoko
11169147	2		Piršembreg 55, 8254 Globoko
11169155	0		Piršembreg 56, 8254 Globoko
11169163	1		Piršembreg 57 A, 8254 Globoko
11169171	4		Piršembreg 57, 8254 Globoko
11169180	3		Piršembreg 58 A, 8254 Globoko
11169198	4		Piršembreg 58, 8254 Globoko
11169201	6		Piršembreg 59, 8254 Globoko
11168329	6		Piršembreg 6, 8254 Globoko
11169210	1		Piršembreg 60, 8254 Globoko
11169228	6		Piršembreg 61, 8254 Globoko
11169236	1		Piršembreg 62, 8254 Globoko
20341190	4		Piršembreg 63 A, 8254 Globoko
11169244	6		Piršembreg 63, 8254 Globoko
11169252	4		Piršembreg 64 A, 8254 Globoko
11169279	3		Piršembreg 64, 8254 Globoko
11169295	4		Piršembreg 65, 8254 Globoko
11169309	2		Piršembreg 66, 8254 Globoko
11169317	0		Piršembreg 67 A, 8254 Globoko
20369523	0		Piršembreg 67 B, 8254 Globoko
11169325	0		Piršembreg 67, 8254 Globoko
11169333	0		Piršembreg 69, 8254 Globoko
11168337	1		Piršembreg 7, 8254 Globoko
11169341	0		Piršembreg 70, 8254 Globoko
11169350	2		Piršembreg 71, 8254 Globoko
11169368	0		Piršembreg 72, 8254 Globoko
11168345	0		Piršembreg 8, 8254 Globoko
11168353	4		Piršembreg 9, 8254 Globoko
11169554	0		Pišece 10 A, 8255 Pišece
11169562	5		Pišece 10 C, 8255 Pišece
20343052	1		Pišece 10 E, 8255 Pišece
20370483	2		Pišece 10 F, 8255 Pišece
11169589	7		Pišece 10, 8255 Pišece
11170960	3		Pišece 101, 8255 Pišece
11170986	4		Pišece 103, 8255 Pišece
20370017	0		Pišece 104 A, 8255 Pišece
20370050	1		Pišece 104 B, 8255 Pišece
11170994	3		Pišece 104, 8255 Pišece
11171001	1		Pišece 107, 8255 Pišece
11171010	3		Pišece 108, 8255 Pišece
11171028	5		Pišece 109, 8255 Pišece
11169597	1		Pišece 11 A, 8255 Pišece
11169619	0		Pišece 11, 8255 Pišece
11171036	8		Pišece 110, 8255 Pišece
11171044	8		Pišece 111, 8255 Pišece
11171052	0		Pišece 112 A, 8255 Pišece
11171079	2		Pišece 112, 8255 Pišece
11171095	4		Pišece 114, 8255 Pišece
11171109	3		Pišece 116, 8255 Pišece
11171117	1		Pišece 117, 8255 Pišece

11169627	9		Pišece 12 A, 8255 Pišece
11169635	1		Pišece 12, 8255 Pišece
11169643	2		Pišece 13, 8255 Pišece
11169678	1		Pišece 16, 8255 Pišece
11169686	3		Pišece 17, 8255 Pišece
11169694	4		Pišece 18, 8255 Pišece
11169708	0		Pišece 19, 8255 Pišece
11169384	0		Pišece 2 A, 8255 Pišece
11169392	0		Pišece 2, 8255 Pišece
11169716	3		Pišece 20, 8255 Pišece
11169732	1		Pišece 21, 8255 Pišece
11169759	2		Pišece 22 A, 8255 Pišece
11169767	2		Pišece 22, 8255 Pišece
11169775	0		Pišece 23, 8255 Pišece
11169783	0		Pišece 24, 8255 Pišece
11169805	0		Pišece 25 B, 8255 Pišece
11169813	4		Pišece 25, 8255 Pišece
11169821	1		Pišece 26 A, 8255 Pišece
11169848	1		Pišece 27, 8255 Pišece
11169856	0		Pišece 28, 8255 Pišece
11169864	3		Pišece 29, 8255 Pišece
11169406	2		Pišece 3 A, 8255 Pišece
11169414	0		Pišece 3 B, 8255 Pišece
11169422	0		Pišece 3 C, 8255 Pišece
11169449	5		Pišece 3 D, 8255 Pišece
11169457	6		Pišece 3 E, 8255 Pišece
11169465	6		Pišece 3, 8255 Pišece
11169872	3		Pišece 30, 8255 Pišece
11169899	0		Pišece 31, 8255 Pišece
11169902	3		Pišece 32, 8255 Pišece
11169929	4		Pišece 33, 8255 Pišece
11169937	14		Pišece 34, 8255 Pišece
11169945	1		Pišece 35, 8255 Pišece
11169953	0		Pišece 36, 8255 Pišece
11169961	2		Pišece 37, 8255 Pišece
11169970	3		Pišece 38, 8255 Pišece
11169988	4		Pišece 39, 8255 Pišece
11169473	0		Pišece 4, 8255 Pišece
11169996	10		Pišece 40, 8255 Pišece
11170005	3		Pišece 41 A, 8255 Pišece
11170013	2		Pišece 41, 8255 Pišece
11170021	1		Pišece 42 A, 8255 Pišece
11170030	0		Pišece 42, 8255 Pišece
11170048	0		Pišece 43, 8255 Pišece
11170056	0		Pišece 44, 8255 Pišece
11170064	0		Pišece 45, 8255 Pišece
11170072	6		Pišece 46 A, 8255 Pišece
11170099	7		Pišece 46 B, 8255 Pišece
11170102	3		Pišece 46 D, 8255 Pišece
20367814	4		Pišece 46 G, 8255 Pišece
11170129	3		Pišece 46, 8255 Pišece
11170137	0		Pišece 47 A, 8255 Pišece

11170145	0	Pišece 47 B, 8255 Pišece
11170153	0	Pišece 47, 8255 Pišece
11170161	0	Pišece 48, 8255 Pišece
11170170	0	Pišece 49, 8255 Pišece
11170188	0	Pišece 50 A, 8255 Pišece
11170196	4	Pišece 50, 8255 Pišece
11170200	5	Pišece 51, 8255 Pišece
11170218	5	Pišece 52, 8255 Pišece
11170226	3	Pišece 53 A, 8255 Pišece
11170234	5	Pišece 53, 8255 Pišece
11170242	4	Pišece 54 A, 8255 Pišece
20371021	2	Pišece 54 B, 8255 Pišece
11170269	4	Pišece 54 C, 8255 Pišece
11170277	5	Pišece 54, 8255 Pišece
11170285	1	Pišece 55, 8255 Pišece
11170293	5	Pišece 56, 8255 Pišece
11170307	3	Pišece 57, 8255 Pišece
20370963	0	Pišece 58 A, 8255 Pišece
11170315	3	Pišece 58, 8255 Pišece
11170323	1	Pišece 59, 8255 Pišece
11170331	0	Pišece 60, 8255 Pišece
11170340	2	Pišece 61 A, 8255 Pišece
11170358	5	Pišece 61 B, 8255 Pišece
11170374	2	Pišece 61, 8255 Pišece
11170404	9	Pišece 63, 8255 Pišece
11170412	0	Pišece 64 A, 8255 Pišece
11170439	6	Pišece 64, 8255 Pišece
11170447	3	Pišece 65 A, 8255 Pišece
11170455	0	Pišece 65, 8255 Pišece
11170463	2	Pišece 66 A, 8255 Pišece
11170471	8	Pišece 66, 8255 Pišece
11170480	0	Pišece 67, 8255 Pišece
20367466	4	Pišece 68 B, 8255 Pišece
11170498	0	Pišece 68, 8255 Pišece
11170501	5	Pišece 69, 8255 Pišece
11170510	5	Pišece 70 A, 8255 Pišece
11170528	0	Pišece 70, 8255 Pišece
11170536	4	Pišece 71, 8255 Pišece
11170544	28	Pišece 72, 8255 Pišece
11170552	0	Pišece 73 A, 8255 Pišece
11170579	3	Pišece 73 B, 8255 Pišece
11170587	1	Pišece 73, 8255 Pišece
11170595	4	Pišece 74, 8255 Pišece
11170617	1	Pišece 76, 8255 Pišece
11170625	1	Pišece 77, 8255 Pišece
11170633	0	Pišece 78 A, 8255 Pišece
11170650	0	Pišece 79 A, 8255 Pišece
11170668	1	Pišece 79 B, 8255 Pišece
11170676	0	Pišece 79, 8255 Pišece
11170684	0	Pišece 80, 8255 Pišece
11170692	14	Pišece 81, 8255 Pišece
11170706	3	Pišece 82, 8255 Pišece

11170714	4	Pišece 83, 8255 Pišece
11170722	0	Pišece 84, 8255 Pišece
11170749	0	Pišece 85, 8255 Pišece
11170757	3	Pišece 86, 8255 Pišece
11170765	0	Pišece 87 A, 8255 Pišece
11170773	4	Pišece 87, 8255 Pišece
11170781	4	Pišece 88 A, 8255 Pišece
20341068	4	Pišece 88 B, 8255 Pišece
20367954	3	Pišece 88 C, 8255 Pišece
11170790	3	Pišece 88, 8255 Pišece
11170803	0	Pišece 89 A, 8255 Pišece
20370777	2	Pišece 89 B, 8255 Pišece
11170811	0	Pišece 89, 8255 Pišece
11169538	6	Pišece 9 A, 8255 Pišece
11170820	0	Pišece 90, 8255 Pišece
11170838	0	Pišece 91 A, 8255 Pišece
20341831	0	Pišece 91 B, 8255 Pišece
11170846	0	Pišece 91, 8255 Pišece
11170854	2	Pišece 92, 8255 Pišece
11170889	0	Pišece 94, 8255 Pišece
11170897	1	Pišece 95, 8255 Pišece
11170919	0	Pišece 96 A, 8255 Pišece
20368080	4	Pišece 96 B, 8255 Pišece
11170927	1	Pišece 96, 8255 Pišece
11170935	2	Pišece 97, 8255 Pišece
11170943	2	Pišece 98, 8255 Pišece
11170951	0	Pišece 99, 8255 Pišece
11106960	4	Pišeška cesta 10, 8259 Bizeljsko
11106978	3	Pišeška cesta 17, 8259 Bizeljsko
11106897	8	Pišeška cesta 2, 8259 Bizeljsko
11106986	4	Pišeška cesta 21, 8259 Bizeljsko
11106994	2	Pišeška cesta 29, 8259 Bizeljsko
11106919	5	Pišeška cesta 3, 8259 Bizeljsko
11107010	0	Pišeška cesta 33, 8259 Bizeljsko
20367679	1	Pišeška cesta 35 A, 8259 Bizeljsko
11107028	0	Pišeška cesta 35, 8259 Bizeljsko
11107036	6	Pišeška cesta 36, 8259 Bizeljsko
11107044	5	Pišeška cesta 39, 8259 Bizeljsko
11106927	0	Pišeška cesta 4, 8259 Bizeljsko
11107052	2	Pišeška cesta 40, 8259 Bizeljsko
11107079	4	Pišeška cesta 41, 8259 Bizeljsko
11107087	7	Pišeška cesta 44, 8259 Bizeljsko
11107095	1	Pišeška cesta 46, 8259 Bizeljsko
20343109	1	Pišeška cesta 5, 8259 Bizeljsko
11106935	0	Pišeška cesta 6, 8259 Bizeljsko

11106943	0		Pišeška cesta 8, 8259 Bizeljsko
11106951	0		Pišeška cesta 9, 8259 Bizeljsko
11171290	0		Podgorje pri Pišecah 10, 8255 Pišece
11171303	0		Podgorje pri Pišecah 11 A, 8255 Pišece
11171311	0		Podgorje pri Pišecah 11 B, 8255 Pišece
11171320	2		Podgorje pri Pišecah 11, 8255 Pišece
11171338	7		Podgorje pri Pišecah 12, 8255 Pišece
11171346	4		Podgorje pri Pišecah 13, 8255 Pišece
11171354	2		Podgorje pri Pišecah 14, 8255 Pišece
11171362	0		Podgorje pri Pišecah 15, 8255 Pišece
11171389	1		Podgorje pri Pišecah 16, 8255 Pišece
11171397	2		Podgorje pri Pišecah 17, 8255 Pišece
20343206	2		Podgorje pri Pišecah 18 A, 8255 Pišece
11171419	4		Podgorje pri Pišecah 18, 8255 Pišece
11171427	9		Podgorje pri Pišecah 19, 8255 Pišece
11171435	4		Podgorje pri Pišecah 20, 8255 Pišece
11171443	1		Podgorje pri Pišecah 21, 8255 Pišece
11171451	2		Podgorje pri Pišecah 22 A, 8255 Pišece
11171478	3		Podgorje pri Pišecah 23, 8255 Pišece
11171486	2		Podgorje pri Pišecah 24, 8255 Pišece
11171494	0		Podgorje pri Pišecah 25 A, 8255 Pišece
11171508	2		Podgorje pri Pišecah 25, 8255 Pišece
11171516	10		Podgorje pri Pišecah 26, 8255 Pišece
11171524	3		Podgorje pri Pišecah 27 A, 8255 Pišece
11171532	2		Podgorje pri Pišecah 27, 8255 Pišece
11171559	0		Podgorje pri Pišecah 28, 8255 Pišece
11171567	5		Podgorje pri Pišecah 29, 8255 Pišece
11171150	2		Podgorje pri Pišecah 3, 8255 Pišece
11171575	1		Podgorje pri Pišecah 30 A, 8255 Pišece
11171583	0		Podgorje pri Pišecah 30, 8255 Pišece
11171591	4		Podgorje pri Pišecah 31, 8255 Pišece
11171605	5		Podgorje pri Pišecah 32 A, 8255 Pišece
11171613	3		Podgorje pri Pišecah 32 B, 8255 Pišece
11171621	0		Podgorje pri Pišecah 32, 8255 Pišece
11171630	0		Podgorje pri Pišecah 33, 8255 Pišece

11171648	2		Podgorje pri Pišecah 34, 8255 Pišece
11171656	0		Podgorje pri Pišecah 35 A, 8255 Pišece
11171664	0		Podgorje pri Pišecah 35, 8255 Pišece
11171672	3		Podgorje pri Pišecah 36, 8255 Pišece
11171699	2		Podgorje pri Pišecah 37, 8255 Pišece
11171702	5		Podgorje pri Pišecah 38, 8255 Pišece
11171729	0		Podgorje pri Pišecah 39, 8255 Pišece
11171168	1		Podgorje pri Pišecah 4, 8255 Pišece
11171737	2		Podgorje pri Pišecah 40, 8255 Pišece
11171745	6		Podgorje pri Pišecah 41, 8255 Pišece
11171753	0		Podgorje pri Pišecah 42 A, 8255 Pišece
11171761	4		Podgorje pri Pišecah 42, 8255 Pišece
20341360	2		Podgorje pri Pišecah 43 A, 8255 Pišece
11171770	0		Podgorje pri Pišecah 43, 8255 Pišece
11171788	3		Podgorje pri Pišecah 44 A, 8255 Pišece
11171796	0		Podgorje pri Pišecah 44, 8255 Pišece
11171800	3		Podgorje pri Pišecah 45, 8255 Pišece
11171818	0		Podgorje pri Pišecah 46, 8255 Pišece
20369612	1		Podgorje pri Pišecah 47 A, 8255 Pišece
11171826	5		Podgorje pri Pišecah 47, 8255 Pišece
11171834	1		Podgorje pri Pišecah 48, 8255 Pišece
11171842	0		Podgorje pri Pišecah 49 A, 8255 Pišece
20369230	0		Podgorje pri Pišecah 49 B, 8255 Pišece
11171869	5		Podgorje pri Pišecah 49, 8255 Pišece
11171176	3		Podgorje pri Pišecah 5 A, 8255 Pišece
11171192	0		Podgorje pri Pišecah 5, 8255 Pišece
11171877	6		Podgorje pri Pišecah 50, 8255 Pišece
11171893	0		Podgorje pri Pišecah 52, 8255 Pišece
11171907	1		Podgorje pri Pišecah 53, 8255 Pišece
11171915	2		Podgorje pri Pišecah 54, 8255 Pišece
11171923	0		Podgorje pri Pišecah 55, 8255 Pišece
11171931	0		Podgorje pri Pišecah 56, 8255 Pišece
11171940	3		Podgorje pri Pišecah 57, 8255 Pišece
11171958	1		Podgorje pri Pišecah 58, 8255 Pišece



11171966	0	Podgorje pri Pišecah 59 A, 8255 Pišece
11171974	3	Podgorje pri Pišecah 59, 8255 Pišece
11171206	2	Podgorje pri Pišecah 6 A, 8255 Pišece
11171214	2	Podgorje pri Pišecah 6 B, 8255 Pišece
11171222	3	Podgorje pri Pišecah 6, 8255 Pišece
11171982	0	Podgorje pri Pišecah 60, 8255 Pišece
11172008	0	Podgorje pri Pišecah 61, 8255 Pišece
11172016	2	Podgorje pri Pišecah 62, 8255 Pišece
11172024	0	Podgorje pri Pišecah 64, 8255 Pišece
11172059	0	Podgorje pri Pišecah 66, 8255 Pišece
11172067	0	Podgorje pri Pišecah 67, 8255 Pišece
11172075	0	Podgorje pri Pišecah 69, 8255 Pišece
11171249	0	Podgorje pri Pišecah 7, 8255 Pišece
11172083	0	Podgorje pri Pišecah 70 A, 8255 Pišece
11172091	3	Podgorje pri Pišecah 70, 8255 Pišece
11172105	1	Podgorje pri Pišecah 71, 8255 Pišece
11172113	1	Podgorje pri Pišecah 72 A, 8255 Pišece
11172121	0	Podgorje pri Pišecah 72, 8255 Pišece
11172130	0	Podgorje pri Pišecah 73, 8255 Pišece
11172148	1	Podgorje pri Pišecah 74, 8255 Pišece
11172156	3	Podgorje pri Pišecah 75, 8255 Pišece
11172164	0	Podgorje pri Pišecah 76, 8255 Pišece
11172172	6	Podgorje pri Pišecah 77 A, 8255 Pišece
11172199	1	Podgorje pri Pišecah 77, 8255 Pišece
11172202	1	Podgorje pri Pišecah 78 A, 8255 Pišece
11172237	4	Podgorje pri Pišecah 79 C, 8255 Pišece
11172245	1	Podgorje pri Pišecah 79, 8255 Pišece
11171257	4	Podgorje pri Pišecah 8 A, 8255 Pišece
11171265	3	Podgorje pri Pišecah 8 B, 8255 Pišece
11171273	1	Podgorje pri Pišecah 8, 8255 Pišece
11172253	9	Podgorje pri Pišecah 80 A, 8255 Pišece
11172261	2	Podgorje pri Pišecah 80 B, 8255 Pišece
11172270	1	Podgorje pri Pišecah 80, 8255 Pišece
11172288	3	Podgorje pri Pišecah 81, 8255 Pišece

11172296	1	Podgorje pri Pišecah 82, 8255 Pišece
11172300	0	Podgorje pri Pišecah 83, 8255 Pišece
11171281	0	Podgorje pri Pišecah 9, 8255 Pišece
11172458	0	Podvinje 1 A, 8258 Kapele
11172466	0	Podvinje 1 B, 8258 Kapele
20369884	0	Podvinje 1 C, 8258 Kapele
20368713	1	Podvinje 1 D, 8258 Kapele
20368896	2	Podvinje 1 G, 8258 Kapele
20371331	0	Podvinje 1 J, 8258 Kapele
11172474	0	Podvinje 1, 8258 Kapele
11172610	0	Podvinje 10, 8258 Kapele
11172628	0	Podvinje 11, 8258 Kapele
11172636	1	Podvinje 12 A, 8258 Kapele
11172644	6	Podvinje 12, 8258 Kapele
16514837	6	Podvinje 13 A, 8258 Kapele
11172652	5	Podvinje 13, 8258 Kapele
11172679	2	Podvinje 14, 8258 Kapele
11172687	1	Podvinje 15, 8258 Kapele
11172695	4	Podvinje 16, 8258 Kapele
11172709	0	Podvinje 17, 8258 Kapele
11172717	3	Podvinje 18, 8258 Kapele
11172725	4	Podvinje 19, 8258 Kapele
11172482	1	Podvinje 2 A, 8258 Kapele
11172504	2	Podvinje 2, 8258 Kapele
11172733	0	Podvinje 20 A, 8258 Kapele
11172741	4	Podvinje 20 D, 8258 Kapele
11172750	4	Podvinje 20, 8258 Kapele
11172768	10	Podvinje 21 A, 8258 Kapele
11172776	2	Podvinje 21, 8258 Kapele
11172784	0	Podvinje 22, 8258 Kapele
11172792	2	Podvinje 23, 8258 Kapele
11172806	2	Podvinje 24, 8258 Kapele
11172814	0	Podvinje 25, 8258 Kapele
11172822	0	Podvinje 26, 8258 Kapele
11172849	1	Podvinje 27, 8258 Kapele
11172857	4	Podvinje 28, 8258 Kapele
11172865	6	Podvinje 29, 8258 Kapele
11172512	2	Podvinje 3, 8258 Kapele
11172873	3	Podvinje 30, 8258 Kapele
11172881	4	Podvinje 31, 8258 Kapele
11172890	3	Podvinje 32 A, 8258 Kapele
11172903	1	Podvinje 32, 8258 Kapele
11172539	0	Podvinje 4, 8258 Kapele
11172547	2	Podvinje 5 A, 8258 Kapele
11172555	3	Podvinje 5, 8258 Kapele
11172563	1	Podvinje 6 A, 8258 Kapele
11172571	6	Podvinje 6, 8258 Kapele
11172580	7	Podvinje 7, 8258 Kapele
11172598	6	Podvinje 8, 8258 Kapele
11172601	1	Podvinje 9, 8258 Kapele

11173195	5		Ponikve 20, 8261 Jesenice na Dolenjskem
11173209	0		Ponikve 21 A, 8261 Jesenice na Dolenjskem
11173217	0		Ponikve 21 B, 8261 Jesenice na Dolenjskem
11173225	0		Ponikve 21 C, 8261 Jesenice na Dolenjskem
20367938	1		Ponikve 21 D, 8261 Jesenice na Dolenjskem
16352454	0		Ponikve 21 F, 8261 Jesenice na Dolenjskem
11173233	0		Ponikve 21 G, 8261 Jesenice na Dolenjskem
20343311	0		Ponikve 21 K, 8261 Jesenice na Dolenjskem
11173241	3		Ponikve 21, 8261 Jesenice na Dolenjskem
11173250	0		Ponikve 22 C, 8261 Jesenice na Dolenjskem
11173268	4		Ponikve 22, 8261 Jesenice na Dolenjskem
11173276	0		Ponikve 23 A, 8261 Jesenice na Dolenjskem
11173284	0		Ponikve 23, 8261 Jesenice na Dolenjskem
20328428	0		Ponikve 24 A, 8261 Jesenice na Dolenjskem
20368071	3		Ponikve 24 B, 8261 Jesenice na Dolenjskem
11173292	0		Ponikve 24, 8261 Jesenice na Dolenjskem
11173306	0		Ponikve 25, 8261 Jesenice na Dolenjskem
20371242	1		Ponikve 26 A, 8261 Jesenice na Dolenjskem
20371404	0		Ponikve 26 B, 8261 Jesenice na Dolenjskem
11173314	1		Ponikve 26, 8261 Jesenice na Dolenjskem
11173322	5		Ponikve 27, 8261 Jesenice na Dolenjskem
11173349	0		Ponikve 28, 8261 Jesenice na Dolenjskem
11173357	0		Ponikve 29, 8261 Jesenice na Dolenjskem
11173365	0		Ponikve 30, 8261 Jesenice na Dolenjskem
20367822	4		Poštena vas 1 A, 8263 Cerklje ob Krki
11173381	2		Poštena vas 1, 8263 Cerklje ob Krki
11173489	0		Poštena vas 10, 8263 Cerklje ob Krki
16352381	4		Poštena vas 11 A, 8263 Cerklje ob Krki
11173497	0		Poštena vas 11, 8263 Cerklje ob Krki
11173519	1		Poštena vas 12 A, 8263 Cerklje ob Krki
11173527	2		Poštena vas 12, 8263 Cerklje ob Krki
11173390	1		Poštena vas 2, 8263 Cerklje ob Krki
11173403	3		Poštena vas 3, 8263 Cerklje ob Krki
11173411	5		Poštena vas 4, 8263 Cerklje ob Krki

11173420	5		Poštena vas 5, 8263 Cerklje ob Krki
11173438	3		Poštena vas 6, 8263 Cerklje ob Krki
11173446	4		Poštena vas 7, 8263 Cerklje ob Krki
11173454	4		Poštena vas 8, 8263 Cerklje ob Krki
20368381	4		Poštena vas 9 A, 8263 Cerklje ob Krki
11173462	6		Poštena vas 9, 8263 Cerklje ob Krki
11107109	0		Pot na Žalce 1, 8259 Bizeljsko
11107125	0		Pot na Žalce 10, 8259 Bizeljsko
11107133	6		Pot na Žalce 11, 8259 Bizeljsko
11107141	4		Pot na Žalce 15, 8259 Bizeljsko
11107150	3		Pot na Žalce 17, 8259 Bizeljsko
11107117	3		Pot na Žalce 7, 8259 Bizeljsko
11173802	0		Prilipe 21 A, 8250 Brežice
16401803	2		Prilipe 21 D, 8250 Brežice
20328479	0		Prilipe 21 F, 8250 Brežice
11174302	1		Rajec 1 A, 8261 Jesenice na Dolenjskem
11174337	0		Rajec 2, 8261 Jesenice na Dolenjskem
11175511	6		Rigonce 1, 8257 Dobova
11175660	0		Rigonce 10, 8257 Dobova
11175678	8		Rigonce 11, 8257 Dobova
11175686	1		Rigonce 12, 8257 Dobova
11175694	3		Rigonce 13, 8257 Dobova
11175708	0		Rigonce 14, 8257 Dobova
11175716	3		Rigonce 15, 8257 Dobova
11175724	1		Rigonce 16, 8257 Dobova
11175732	5		Rigonce 17, 8257 Dobova
11175759	3		Rigonce 18, 8257 Dobova
11175767	1		Rigonce 19, 8257 Dobova
11175520	5		Rigonce 2, 8257 Dobova
11175775	2		Rigonce 20, 8257 Dobova
11175783	3		Rigonce 21, 8257 Dobova
11175791	4		Rigonce 22, 8257 Dobova
11175805	6		Rigonce 23, 8257 Dobova
11175813	5		Rigonce 24, 8257 Dobova
11175821	4		Rigonce 25, 8257 Dobova
11175830	3		Rigonce 26, 8257 Dobova
11175848	3		Rigonce 27 A, 8257 Dobova
11175856	6		Rigonce 27, 8257 Dobova
11175864	6		Rigonce 28 A, 8257 Dobova
11175872	4		Rigonce 28, 8257 Dobova
11175899	0		Rigonce 29, 8257 Dobova
11175538	6		Rigonce 3 A, 8257 Dobova
11175546	3		Rigonce 3, 8257 Dobova
11175902	2		Rigonce 30 A, 8257 Dobova
11175929	1		Rigonce 30, 8257 Dobova
11175937	0		Rigonce 31 A, 8257 Dobova
11175945	10		Rigonce 31, 8257 Dobova
11175953	4		Rigonce 32 A, 8257 Dobova

11175961	3		Rigonce 32 B, 8257 Dobova
16401927	5		Rigonce 32 C, 8257 Dobova
11175970	10		Rigonce 32, 8257 Dobova
11175988	4		Rigonce 33, 8257 Dobova
11175996	6		Rigonce 34, 8257 Dobova
11176003	0		Rigonce 35 A, 8257 Dobova
11176011	0		Rigonce 35, 8257 Dobova
11176020	3		Rigonce 36, 8257 Dobova
11176038	1		Rigonce 37, 8257 Dobova
11176046	4		Rigonce 38, 8257 Dobova
11176054	6		Rigonce 39, 8257 Dobova
11175554	0		Rigonce 4, 8257 Dobova
11176062	0		Rigonce 40, 8257 Dobova
11176089	1		Rigonce 41, 8257 Dobova
11176097	0		Rigonce 42, 8257 Dobova
11176119	1		Rigonce 43, 8257 Dobova
11175562	5		Rigonce 5 A, 8257 Dobova
20329181	0		Rigonce 5 B, 8257 Dobova
20369426	0		Rigonce 5 C, 8257 Dobova
11175589	2		Rigonce 5, 8257 Dobova
20368322	3		Rigonce 6 A, 8257 Dobova
11175597	6		Rigonce 6, 8257 Dobova
11175619	0		Rigonce 7, 8257 Dobova
11175627	10		Rigonce 8, 8257 Dobova
11175635	6		Rigonce 9 A, 8257 Dobova
11175643	5		Rigonce 9 B, 8257 Dobova
11176291	8		Sela pri Dobovi 10, 8257 Dobova
11177824	1		Sela pri Dobovi 100, 8257 Dobova
11177832	5		Sela pri Dobovi 101 A, 8257 Dobova
11177859	6		Sela pri Dobovi 101, 8257 Dobova
11177867	8		Sela pri Dobovi 102, 8257 Dobova
11177875	4		Sela pri Dobovi 103 A, 8257 Dobova
11177883	3		Sela pri Dobovi 103, 8257 Dobova
11177891	2		Sela pri Dobovi 104, 8257 Dobova
11177905	5		Sela pri Dobovi 105, 8257 Dobova
11177913	2		Sela pri Dobovi 106, 8257 Dobova
11177921	3		Sela pri Dobovi 107, 8257 Dobova
11177930	1		Sela pri Dobovi 108 A, 8257 Dobova
11177948	3		Sela pri Dobovi 108 B, 8257 Dobova
20339853	0		Sela pri Dobovi 108 C, 8257 Dobova
20341815	3		Sela pri Dobovi 108 D, 8257 Dobova
11177956	2		Sela pri Dobovi 108, 8257 Dobova
20369361	3		Sela pri Dobovi 109 A, 8257 Dobova

11177964	2		Sela pri Dobovi 109, 8257 Dobova
11176305	0		Sela pri Dobovi 11, 8257 Dobova
11177972	5		Sela pri Dobovi 110, 8257 Dobova
11177999	4		Sela pri Dobovi 111, 8257 Dobova
11178006	2		Sela pri Dobovi 112, 8257 Dobova
11178014	6		Sela pri Dobovi 113, 8257 Dobova
11178022	4		Sela pri Dobovi 114, 8257 Dobova
11178049	5		Sela pri Dobovi 115, 8257 Dobova
11178057	2		Sela pri Dobovi 116, 8257 Dobova
11178065	0		Sela pri Dobovi 117, 8257 Dobova
11178081	0		Sela pri Dobovi 118, 8257 Dobova
11178090	1		Sela pri Dobovi 119 A, 8257 Dobova
11178103	4		Sela pri Dobovi 119, 8257 Dobova
11176313	4		Sela pri Dobovi 12, 8257 Dobova
11178111	3		Sela pri Dobovi 120, 8257 Dobova
11178120	2		Sela pri Dobovi 121, 8257 Dobova
11178138	0		Sela pri Dobovi 122, 8257 Dobova
11176321	4		Sela pri Dobovi 13, 8257 Dobova
11176348	1		Sela pri Dobovi 15, 8257 Dobova
11176356	8		Sela pri Dobovi 16 A, 8257 Dobova
11176364	3		Sela pri Dobovi 16, 8257 Dobova
11176372	4		Sela pri Dobovi 17, 8257 Dobova
11176399	1		Sela pri Dobovi 18, 8257 Dobova
11176402	3		Sela pri Dobovi 19, 8257 Dobova
11176429	5		Sela pri Dobovi 20, 8257 Dobova
11176437	1		Sela pri Dobovi 21, 8257 Dobova
11176445	0		Sela pri Dobovi 22, 8257 Dobova
11176453	3		Sela pri Dobovi 23, 8257 Dobova
11176461	0		Sela pri Dobovi 24, 8257 Dobova
11176470	5		Sela pri Dobovi 25, 8257 Dobova
11176488	1		Sela pri Dobovi 26, 8257 Dobova
11176496	2		Sela pri Dobovi 27, 8257 Dobova
11176500	5		Sela pri Dobovi 28, 8257 Dobova
11176518	3		Sela pri Dobovi 29 A, 8257 Dobova

11176526	0	Sela pri Dobovi 29, 8257 Dobova
16508110	2	Sela pri Dobovi 30 A, 8257 Dobova
11176534	1	Sela pri Dobovi 30, 8257 Dobova
11176542	0	Sela pri Dobovi 31, 8257 Dobova
11176569	4	Sela pri Dobovi 32 A, 8257 Dobova
11176577	0	Sela pri Dobovi 32 B, 8257 Dobova
11176585	2	Sela pri Dobovi 32 C, 8257 Dobova
11176593	5	Sela pri Dobovi 32 D, 8257 Dobova
11176607	4	Sela pri Dobovi 32, 8257 Dobova
11176623	4	Sela pri Dobovi 33, 8257 Dobova
11176631	2	Sela pri Dobovi 34, 8257 Dobova
11176640	4	Sela pri Dobovi 35, 8257 Dobova
11176666	5	Sela pri Dobovi 36, 8257 Dobova
11176674	4	Sela pri Dobovi 37, 8257 Dobova
11176682	1	Sela pri Dobovi 38, 8257 Dobova
11176704	1	Sela pri Dobovi 39, 8257 Dobova
11176712	2	Sela pri Dobovi 40 A, 8257 Dobova
11176739	4	Sela pri Dobovi 40, 8257 Dobova
11176747	4	Sela pri Dobovi 41, 8257 Dobova
11176755	7	Sela pri Dobovi 42, 8257 Dobova
11176763	2	Sela pri Dobovi 43 A, 8257 Dobova
11176771	2	Sela pri Dobovi 43 B, 8257 Dobova
11176780	2	Sela pri Dobovi 43 C, 8257 Dobova
11176798	4	Sela pri Dobovi 43 D, 8257 Dobova
11176801	3	Sela pri Dobovi 43, 8257 Dobova
11176810	2	Sela pri Dobovi 44 A, 8257 Dobova
11176828	3	Sela pri Dobovi 44 B, 8257 Dobova
11176836	4	Sela pri Dobovi 44 C, 8257 Dobova
11176844	5	Sela pri Dobovi 44 D, 8257 Dobova
20340843	3	Sela pri Dobovi 44 E, 8257 Dobova
20341734	4	Sela pri Dobovi 44 F, 8257 Dobova
11176852	3	Sela pri Dobovi 44, 8257 Dobova
11176879	5	Sela pri Dobovi 45 A, 8257 Dobova
11176887	1	Sela pri Dobovi 45 B, 8257 Dobova

11176895	20	Sela pri Dobovi 45, 8257 Dobova
11176909	3	Sela pri Dobovi 46 A, 8257 Dobova
20370971	0	Sela pri Dobovi 46 B, 8257 Dobova
11176917	7	Sela pri Dobovi 46 C, 8257 Dobova
11176925	4	Sela pri Dobovi 46 D, 8257 Dobova
11176933	3	Sela pri Dobovi 46 E, 8257 Dobova
11176941	0	Sela pri Dobovi 46, 8257 Dobova
11176968	2	Sela pri Dobovi 47 B, 8257 Dobova
11176976	0	Sela pri Dobovi 47 C, 8257 Dobova
11176984	1	Sela pri Dobovi 47 D, 8257 Dobova
11176992	1	Sela pri Dobovi 47, 8257 Dobova
11177000	7	Sela pri Dobovi 48 A, 8257 Dobova
11177018	1	Sela pri Dobovi 48, 8257 Dobova
11177026	4	Sela pri Dobovi 49 A, 8257 Dobova
11177034	4	Sela pri Dobovi 49, 8257 Dobova
11177042	2	Sela pri Dobovi 50, 8257 Dobova
11177069	1	Sela pri Dobovi 51, 8257 Dobova
11177085	7	Sela pri Dobovi 52, 8257 Dobova
11177093	4	Sela pri Dobovi 53, 8257 Dobova
11177107	1	Sela pri Dobovi 54, 8257 Dobova
11177115	6	Sela pri Dobovi 55, 8257 Dobova
11177123	6	Sela pri Dobovi 56, 8257 Dobova
11177131	5	Sela pri Dobovi 57, 8257 Dobova
11177140	4	Sela pri Dobovi 58, 8257 Dobova
11177158	6	Sela pri Dobovi 59, 8257 Dobova
11177166	8	Sela pri Dobovi 60 A, 8257 Dobova
11177174	3	Sela pri Dobovi 60, 8257 Dobova
11177182	5	Sela pri Dobovi 61 A, 8257 Dobova
11177204	2	Sela pri Dobovi 61, 8257 Dobova
11177212	0	Sela pri Dobovi 62 A, 8257 Dobova
11177239	8	Sela pri Dobovi 62, 8257 Dobova
11177247	5	Sela pri Dobovi 63, 8257 Dobova
11177255	4	Sela pri Dobovi 64 C, 8257 Dobova
11177263	5	Sela pri Dobovi 64, 8257 Dobova

11177271	2	Sela pri Dobovi 65, 8257 Dobova
11177280	5	Sela pri Dobovi 66, 8257 Dobova
11177298	6	Sela pri Dobovi 67, 8257 Dobova
11177301	3	Sela pri Dobovi 68 A, 8257 Dobova
11177310	1	Sela pri Dobovi 68, 8257 Dobova
11177328	0	Sela pri Dobovi 69 A, 8257 Dobova
11177336	9	Sela pri Dobovi 69, 8257 Dobova
11177344	4	Sela pri Dobovi 70, 8257 Dobova
11177352	10	Sela pri Dobovi 71, 8257 Dobova
11177379	7	Sela pri Dobovi 72 A, 8257 Dobova
11177387	0	Sela pri Dobovi 72, 8257 Dobova
11177395	0	Sela pri Dobovi 73, 8257 Dobova
11177409	3	Sela pri Dobovi 74, 8257 Dobova
11177417	4	Sela pri Dobovi 75, 8257 Dobova
11177433	2	Sela pri Dobovi 78, 8257 Dobova
11177441	0	Sela pri Dobovi 79, 8257 Dobova
11176267	3	Sela pri Dobovi 8 A, 8257 Dobova
11176275	4	Sela pri Dobovi 8, 8257 Dobova
11177450	4	Sela pri Dobovi 80, 8257 Dobova
11177468	4	Sela pri Dobovi 81 A, 8257 Dobova
11177476	0	Sela pri Dobovi 81, 8257 Dobova
11177484	5	Sela pri Dobovi 82 A, 8257 Dobova
20368624	0	Sela pri Dobovi 82 C, 8257 Dobova
20368063	4	Sela pri Dobovi 82 D, 8257 Dobova
11177506	8	Sela pri Dobovi 82, 8257 Dobova
11177557	3	Sela pri Dobovi 85 A, 8257 Dobova
11177565	3	Sela pri Dobovi 85 B, 8257 Dobova
20368616	5	Sela pri Dobovi 85 C, 8257 Dobova
11177573	3	Sela pri Dobovi 85, 8257 Dobova
11177581	1	Sela pri Dobovi 86, 8250 Brežice
11177590	1	Sela pri Dobovi 87, 8250 Brežice
20369329	1	Sela pri Dobovi 88 A, 8250 Brežice
11177603	0	Sela pri Dobovi 88, 8250 Brežice
11177611	2	Sela pri Dobovi 89 A, 8257 Dobova

11177620	8	Sela pri Dobovi 89, 8257 Dobova
11176283	4	Sela pri Dobovi 9, 8257 Dobova
11177638	12	Sela pri Dobovi 90 A, 8257 Dobova
11177646	0	Sela pri Dobovi 90, 8257 Dobova
11177654	11	Sela pri Dobovi 91 A, 8257 Dobova
11177662	5	Sela pri Dobovi 91, 8257 Dobova
11177689	7	Sela pri Dobovi 92, 8257 Dobova
11177697	2	Sela pri Dobovi 93, 8257 Dobova
11177719	1	Sela pri Dobovi 94, 8257 Dobova
11177727	3	Sela pri Dobovi 95 A, 8257 Dobova
11177735	4	Sela pri Dobovi 95, 8257 Dobova
11177743	0	Sela pri Dobovi 96 A, 8257 Dobova
16352578	8	Sela pri Dobovi 96 B, 8257 Dobova
11177751	2	Sela pri Dobovi 96, 8257 Dobova
11177760	0	Sela pri Dobovi 97, 8257 Dobova
11177778	6	Sela pri Dobovi 98 A, 8257 Dobova
11177786	0	Sela pri Dobovi 98, 8257 Dobova
11177808	3	Sela pri Dobovi 99, 8257 Dobova
11141587	4	Selska cesta 31, 8257 Dobova
11141595	3	Selska cesta 33, 8257 Dobova
11141609	3	Selska cesta 35, 8257 Dobova
11141617	1	Selska cesta 37, 8257 Dobova
11141625	0	Selska cesta 43, 8257 Dobova
11141633	6	Selska cesta 47, 8257 Dobova
11178146	0	Silovec 1, 8256 Sromlje
11178251	0	Silovec 10, 8256 Sromlje
16388149	2	Silovec 12 A, 8256 Sromlje
11178260	5	Silovec 12, 8256 Sromlje
11178278	0	Silovec 13 A, 8256 Sromlje
11178286	0	Silovec 13, 8256 Sromlje
11178294	0	Silovec 14 A, 8256 Sromlje
11178308	3	Silovec 14, 8256 Sromlje
11178316	3	Silovec 15 A, 8256 Sromlje
11178324	1	Silovec 15, 8256 Sromlje
11178332	1	Silovec 17, 8256 Sromlje
11178154	0	Silovec 2 A, 8256 Sromlje
11178162	2	Silovec 2, 8256 Sromlje
11178359	6	Silovec 20, 8256 Sromlje
11178375	5	Silovec 21, 8256 Sromlje
11178383	0	Silovec 22, 8256 Sromlje
11178189	0	Silovec 4, 8256 Sromlje
11178197	4	Silovec 5, 8256 Sromlje
11178219	8	Silovec 6, 8256 Sromlje

11178227	2	Silovec 7, 8256 Sromlje
11178235	3	Silovec 8, 8256 Sromlje
11178243	8	Silovec 9, 8256 Sromlje
11178391	4	Slogonsko 1 A, 8258 Kapele
11178405	6	Slogonsko 1, 8258 Kapele
11178499	4	Slogonsko 10, 8258 Kapele
11178502	6	Slogonsko 11, 8258 Kapele
11178529	5	Slogonsko 12, 8258 Kapele
11178537	3	Slogonsko 13 A, 8258 Kapele
11178545	2	Slogonsko 13, 8258 Kapele
11178553	4	Slogonsko 14 A, 8258 Kapele
20329165	4	Slogonsko 14 B, 8258 Kapele
11178561	1	Slogonsko 14, 8258 Kapele
11178570	5	Slogonsko 15, 8258 Kapele
11178588	1	Slogonsko 16, 8258 Kapele
11178596	0	Slogonsko 18, 8258 Kapele
11178600	2	Slogonsko 19, 8258 Kapele
11178413	0	Slogonsko 2, 8258 Kapele
11178618	4	Slogonsko 20, 8258 Kapele
11178626	0	Slogonsko 21, 8258 Kapele
11178634	5	Slogonsko 22, 8258 Kapele
11178642	6	Slogonsko 23, 8258 Kapele
11178669	8	Slogonsko 24, 8258 Kapele
20371510	0	Slogonsko 25 A, 8258 Kapele
11178677	5	Slogonsko 25, 8258 Kapele
11178685	0	Slogonsko 26, 8258 Kapele
11178693	0	Slogonsko 27, 8258 Kapele
11178707	1	Slogonsko 28, 8258 Kapele
11178715	0	Slogonsko 29, 8258 Kapele
11178421	6	Slogonsko 3, 8258 Kapele
11178723	3	Slogonsko 30, 8258 Kapele
11178731	4	Slogonsko 31, 8258 Kapele
11178740	5	Slogonsko 32, 8258 Kapele
11178758	0	Slogonsko 33 A, 8258 Kapele
11178766	5	Slogonsko 33, 8258 Kapele
11178774	6	Slogonsko 34, 8258 Kapele
20343265	1	Slogonsko 35 A, 8258 Kapele
11178782	0	Slogonsko 35, 8258 Kapele
11178804	0	Slogonsko 36 A, 8258 Kapele
11178812	0	Slogonsko 36 C, 8258 Kapele
11178839	3	Slogonsko 36 D, 8258 Kapele
11178847	6	Slogonsko 36, 8258 Kapele
11178863	1	Slogonsko 37 B, 8258 Kapele
11178871	3	Slogonsko 37 C, 8258 Kapele
11178880	4	Slogonsko 37, 8258 Kapele
16352519	3	Slogonsko 38 A, 8258 Kapele
11178898	1	Slogonsko 38, 8258 Kapele
11178901	4	Slogonsko 39, 8258 Kapele
11178910	0	Slogonsko 40, 8258 Kapele
11178928	7	Slogonsko 41, 8258 Kapele
11178936	1	Slogonsko 42, 8258 Kapele
11178944	8	Slogonsko 43, 8258 Kapele

11178952	3	Slogonsko 44, 8258 Kapele
11178430	2	Slogonsko 5, 8258 Kapele
11178448	3	Slogonsko 6, 8258 Kapele
11178456	2	Slogonsko 7, 8258 Kapele
11178464	5	Slogonsko 8, 8258 Kapele
11178472	5	Slogonsko 9, 8258 Kapele
11111211	3	Slovenska vas 47, 8261 Jesenice na Dolenjskem
11111220	4	Slovenska vas 48 A, 8261 Jesenice na Dolenjskem
11111238	6	Slovenska vas 48 B, 8261 Jesenice na Dolenjskem
11111246	0	Slovenska vas 48 C, 8261 Jesenice na Dolenjskem
11111254	0	Slovenska vas 48 D, 8261 Jesenice na Dolenjskem
11111262	3	Slovenska vas 48 E, 8261 Jesenice na Dolenjskem
11111289	0	Slovenska vas 48 F, 8261 Jesenice na Dolenjskem
11111297	0	Slovenska vas 48 G, 8261 Jesenice na Dolenjskem
16152412	0	Slovenska vas 48 H, 8261 Jesenice na Dolenjskem
20329033	4	Slovenska vas 48 M, 8261 Jesenice na Dolenjskem
11111319	2	Slovenska vas 48, 8261 Jesenice na Dolenjskem
11111327	0	Slovenska vas 49 A, 8261 Jesenice na Dolenjskem
11111335	0	Slovenska vas 49 B, 8261 Jesenice na Dolenjskem
11111343	0	Slovenska vas 49 C, 8261 Jesenice na Dolenjskem
11111351	0	Slovenska vas 49 D, 8261 Jesenice na Dolenjskem
11111360	0	Slovenska vas 49 E, 8261 Jesenice na Dolenjskem
11111378	3	Slovenska vas 49, 8261 Jesenice na Dolenjskem
11110690	0	Slovenska vas 5 C, 8261 Jesenice na Dolenjskem
11111386	0	Slovenska vas 50 A, 8261 Jesenice na Dolenjskem
11111394	4	Slovenska vas 50 B, 8261 Jesenice na Dolenjskem
11111408	0	Slovenska vas 50, 8261 Jesenice na Dolenjskem
11111416	0	Slovenska vas 51 A, 8261 Jesenice na Dolenjskem
11111424	0	Slovenska vas 51 B, 8261 Jesenice na Dolenjskem
11111432	0	Slovenska vas 51 C, 8261 Jesenice na Dolenjskem
11111459	2	Slovenska vas 51, 8261 Jesenice na Dolenjskem
11111467	7	Slovenska vas 52, 8261 Jesenice na Dolenjskem
11111475	7	Slovenska vas 53, 8261 Jesenice na Dolenjskem
11111483	0	Slovenska vas 54, 8261 Jesenice na Dolenjskem
11107214	7	Sodarska pot 10, 8259 Bizeljsko
11107222	0	Sodarska pot 11, 8259 Bizeljsko

11107249	0	Sodarska pot 12, 8259 Bizeljsko
11107257	1	Sodarska pot 14, 8259 Bizeljsko
11107265	0	Sodarska pot 16, 8259 Bizeljsko
11107168	7	Sodarska pot 5, 8259 Bizeljsko
11107176	0	Sodarska pot 6, 8259 Bizeljsko
11107184	1	Sodarska pot 7, 8259 Bizeljsko
11107206	3	Sodarska pot 9, 8259 Bizeljsko
11179916	0	Sromlje 10, 8256 Sromlje
20367962	3	Sromlje 11 B, 8256 Sromlje
20369264	0	Sromlje 11 E, 8256 Sromlje
11179924	5	Sromlje 11, 8256 Sromlje
11179932	4	Sromlje 12, 8256 Sromlje
11179959	6	Sromlje 13, 8256 Sromlje
11179967	0	Sromlje 14 A, 8256 Sromlje
20328355	2	Sromlje 14 B, 8256 Sromlje
20370840	1	Sromlje 14 D, 8256 Sromlje
11179975	1	Sromlje 14, 8256 Sromlje
11179983	1	Sromlje 16, 8256 Sromlje
11179991	0	Sromlje 17 A, 8256 Sromlje
11180019	1	Sromlje 17 B, 8256 Sromlje
11180027	0	Sromlje 17 C, 8256 Sromlje
11180043	0	Sromlje 17 E, 8256 Sromlje
11180051	2	Sromlje 17, 8256 Sromlje
11180060	1	Sromlje 18 A, 8256 Sromlje
20328363	3	Sromlje 18 B, 8256 Sromlje
11180078	0	Sromlje 18, 8256 Sromlje
11180086	4	Sromlje 19, 8256 Sromlje
11179827	4	Sromlje 2, 8256 Sromlje
11180094	7	Sromlje 20, 8256 Sromlje
11180108	0	Sromlje 21, 8256 Sromlje
11180116	0	Sromlje 22 A, 8256 Sromlje
11180175	3	Sromlje 22, 8256 Sromlje
11180183	0	Sromlje 23 A, 8256 Sromlje
11180191	0	Sromlje 23 B, 8256 Sromlje
11180205	2	Sromlje 23 C, 8256 Sromlje
11180213	0	Sromlje 23 D, 8256 Sromlje
11180221	0	Sromlje 23 E, 8256 Sromlje
11180230	0	Sromlje 23, 8256 Sromlje
11180248	0	Sromlje 24, 8256 Sromlje
11180256	2	Sromlje 25, 8256 Sromlje
20328215	0	Sromlje 26 A, 8256 Sromlje
11180264	0	Sromlje 26, 8256 Sromlje
11180272	0	Sromlje 27 A, 8256 Sromlje
11180302	1	Sromlje 27, 8256 Sromlje
11180329	0	Sromlje 28, 8256 Sromlje
11180337	3	Sromlje 29, 8256 Sromlje
11179835	5	Sromlje 3 A, 8256 Sromlje
11179843	7	Sromlje 3, 8256 Sromlje
11180353	0	Sromlje 31, 8256 Sromlje
11180361	2	Sromlje 32, 8256 Sromlje

11180370	0	Sromlje 33, 8256 Sromlje
11180388	0	Sromlje 34 A, 8256 Sromlje
11180396	5	Sromlje 34, 8256 Sromlje
11180400	0	Sromlje 35 A, 8256 Sromlje
20341432	3	Sromlje 35, 8256 Sromlje
11180418	0	Sromlje 36, 8256 Sromlje
11180426	2	Sromlje 37 C, 8256 Sromlje
11180434	0	Sromlje 37, 8256 Sromlje
11180442	0	Sromlje 38 A, 8256 Sromlje
11180469	5	Sromlje 38, 8256 Sromlje
11180477	2	Sromlje 39, 8256 Sromlje
11180485	0	Sromlje 40 B, 8256 Sromlje
11180493	0	Sromlje 40, 8256 Sromlje
11180515	2	Sromlje 41, 8256 Sromlje
11180523	4	Sromlje 42, 8256 Sromlje
11180531	1	Sromlje 43 A, 8256 Sromlje
20370254	0	Sromlje 43 B, 8256 Sromlje
11180540	6	Sromlje 43, 8256 Sromlje
11180558	4	Sromlje 44, 8256 Sromlje
11180566	2	Sromlje 45, 8256 Sromlje
11180574	3	Sromlje 46 A, 8256 Sromlje
11180582	0	Sromlje 46, 8256 Sromlje
11180604	0	Sromlje 47, 8256 Sromlje
11180612	0	Sromlje 48, 8256 Sromlje
11180639	0	Sromlje 49, 8256 Sromlje
20370076	2	Sromlje 5 A, 8256 Sromlje
11179860	1	Sromlje 5, 8256 Sromlje
11180647	0	Sromlje 50, 8256 Sromlje
11180655	1	Sromlje 51 A, 8256 Sromlje
11180663	1	Sromlje 51, 8256 Sromlje
11180671	0	Sromlje 52, 8256 Sromlje
11180680	0	Sromlje 53 A, 8256 Sromlje
11180698	0	Sromlje 53 B, 8256 Sromlje
11180701	0	Sromlje 53, 8256 Sromlje
20369213	0	Sromlje 54 A, 8256 Sromlje
11180710	6	Sromlje 54, 8256 Sromlje
11180728	0	Sromlje 55, 8256 Sromlje
11180736	0	Sromlje 56 A, 8256 Sromlje
11180744	0	Sromlje 56 B, 8256 Sromlje
11180752	0	Sromlje 56 C, 8256 Sromlje
11180787	5	Sromlje 58, 8256 Sromlje
11180795	5	Sromlje 59, 8256 Sromlje
11179878	3	Sromlje 6, 8256 Sromlje
11179886	4	Sromlje 7, 8256 Sromlje
11179894	0	Sromlje 8, 8256 Sromlje
20369086	3	Sromlje 9 C, 8256 Sromlje
11179908	0	Sromlje 9, 8256 Sromlje
11180809	0	Stankovo 1, 8262 Krška vas
11180817	4	Stankovo 2, 8262 Krška vas
20369299	1	Stankovo 20, 8262 Krška vas
11180825	1	Stankovo 3, 8262 Krška vas
11180833	0	Stankovo 4, 8262 Krška vas

11180841	5		Stankovo 5, 8262 Krška vas
11180850	0		Stankovo 6, 8262 Krška vas
11180868	1		Stara vas-Bizeljsko 1, 8259 Bizeljsko
11181007	1		Stara vas-Bizeljsko 11, 8259 Bizeljsko
11181015	2		Stara vas-Bizeljsko 12, 8259 Bizeljsko
11181023	2		Stara vas-Bizeljsko 13, 8259 Bizeljsko
20371307	0		Stara vas-Bizeljsko 14 A, 8259 Bizeljsko
11181031	0		Stara vas-Bizeljsko 14, 8259 Bizeljsko
11181040	1		Stara vas-Bizeljsko 15, 8259 Bizeljsko
11181058	4		Stara vas-Bizeljsko 16, 8259 Bizeljsko
20343087	0		Stara vas-Bizeljsko 17 B, 8259 Bizeljsko
20370874	0		Stara vas-Bizeljsko 17 E, 8259 Bizeljsko
20369701	1		Stara vas-Bizeljsko 17 H, 8259 Bizeljsko
11181066	2		Stara vas-Bizeljsko 17, 8259 Bizeljsko
20368683	0		Stara vas-Bizeljsko 18 A, 8259 Bizeljsko
11181074	0		Stara vas-Bizeljsko 18, 8259 Bizeljsko
11181082	5		Stara vas-Bizeljsko 19, 8259 Bizeljsko
11180876	5		Stara vas-Bizeljsko 2, 8259 Bizeljsko
11181104	0		Stara vas-Bizeljsko 20, 8259 Bizeljsko
11181112	4		Stara vas-Bizeljsko 21, 8259 Bizeljsko
11181139	2		Stara vas-Bizeljsko 22, 8259 Bizeljsko
11181147	6		Stara vas-Bizeljsko 23, 8259 Bizeljsko
11181155	7		Stara vas-Bizeljsko 24, 8259 Bizeljsko
11181163	0		Stara vas-Bizeljsko 25, 8259 Bizeljsko
11181171	2		Stara vas-Bizeljsko 26, 8259 Bizeljsko
11181180	0		Stara vas-Bizeljsko 27, 8259 Bizeljsko
11181198	4		Stara vas-Bizeljsko 28, 8259 Bizeljsko
11181201	0		Stara vas-Bizeljsko 29, 8259 Bizeljsko
11180884	4		Stara vas-Bizeljsko 3, 8259 Bizeljsko
20370530	0		Stara vas-Bizeljsko 30 A, 8259 Bizeljsko
11181210	1		Stara vas-Bizeljsko 30, 8259 Bizeljsko
11181228	0		Stara vas-Bizeljsko 31, 8259 Bizeljsko
20340665	4		Stara vas-Bizeljsko 32, 8259 Bizeljsko
11181236	10		Stara vas-Bizeljsko 33, 8259 Bizeljsko
11181244	0		Stara vas-Bizeljsko 34, 8259 Bizeljsko

11181252	2		Stara vas-Bizeljsko 35 A, 8259 Bizeljsko
11181287	4		Stara vas-Bizeljsko 36, 8259 Bizeljsko
11181295	0		Stara vas-Bizeljsko 37, 8259 Bizeljsko
11181309	2		Stara vas-Bizeljsko 38, 8259 Bizeljsko
11181317	0		Stara vas-Bizeljsko 39, 8259 Bizeljsko
11180892	5		Stara vas-Bizeljsko 4, 8259 Bizeljsko
11181325	2		Stara vas-Bizeljsko 40, 8259 Bizeljsko
11181333	1		Stara vas-Bizeljsko 42, 8259 Bizeljsko
11181350	2		Stara vas-Bizeljsko 43, 8259 Bizeljsko
11181368	1		Stara vas-Bizeljsko 44, 8259 Bizeljsko
11181376	3		Stara vas-Bizeljsko 45, 8259 Bizeljsko
11181384	3		Stara vas-Bizeljsko 46, 8259 Bizeljsko
11181392	2		Stara vas-Bizeljsko 47, 8259 Bizeljsko
11181406	1		Stara vas-Bizeljsko 48, 8259 Bizeljsko
11181414	5		Stara vas-Bizeljsko 49, 8259 Bizeljsko
11181422	1		Stara vas-Bizeljsko 50, 8259 Bizeljsko
11181449	4		Stara vas-Bizeljsko 51, 8259 Bizeljsko
11181465	0		Stara vas-Bizeljsko 53 A, 8259 Bizeljsko
11181473	1		Stara vas-Bizeljsko 53, 8259 Bizeljsko
11181481	0		Stara vas-Bizeljsko 54, 8259 Bizeljsko
11181490	3		Stara vas-Bizeljsko 55, 8259 Bizeljsko
11181503	0		Stara vas-Bizeljsko 56, 8259 Bizeljsko
11181511	1		Stara vas-Bizeljsko 57, 8259 Bizeljsko
11181520	0		Stara vas-Bizeljsko 58, 8259 Bizeljsko
11181538	0		Stara vas-Bizeljsko 59, 8259 Bizeljsko
11180914	0		Stara vas-Bizeljsko 6 B, 8259 Bizeljsko
11180949	3		Stara vas-Bizeljsko 6, 8259 Bizeljsko
11181546	2		Stara vas-Bizeljsko 60, 8259 Bizeljsko
11181554	1		Stara vas-Bizeljsko 61, 8259 Bizeljsko
11181562	7		Stara vas-Bizeljsko 62 A, 8259 Bizeljsko
11181589	4		Stara vas-Bizeljsko 62 B, 8259 Bizeljsko
11181597	4		Stara vas-Bizeljsko 62, 8259 Bizeljsko
11181619	12		Stara vas-Bizeljsko 63, 8259 Bizeljsko
11181635	2		Stara vas-Bizeljsko 64, 8259 Bizeljsko



11181643	4		Stara vas-Bizeljsko 65, 8259 Bizeljsko
11181660	1		Stara vas-Bizeljsko 67, 8259 Bizeljsko
11181678	0		Stara vas-Bizeljsko 68 A, 8259 Bizeljsko
11181686	4		Stara vas-Bizeljsko 68, 8259 Bizeljsko
11181694	3		Stara vas-Bizeljsko 69 A, 8259 Bizeljsko
11181708	2		Stara vas-Bizeljsko 69, 8259 Bizeljsko
11180957	2		Stara vas-Bizeljsko 7, 8259 Bizeljsko
11181724	2		Stara vas-Bizeljsko 71 C, 8259 Bizeljsko
11181732	4		Stara vas-Bizeljsko 71, 8259 Bizeljsko
11181759	4		Stara vas-Bizeljsko 72, 8259 Bizeljsko
11181767	4		Stara vas-Bizeljsko 73, 8259 Bizeljsko
11181775	7		Stara vas-Bizeljsko 75, 8259 Bizeljsko
11181783	6		Stara vas-Bizeljsko 76, 8259 Bizeljsko
11181791	10		Stara vas-Bizeljsko 77 A, 8259 Bizeljsko
11181813	4		Stara vas-Bizeljsko 78, 8259 Bizeljsko
20370220	2		Stara vas-Bizeljsko 79 B, 8259 Bizeljsko
11181821	6		Stara vas-Bizeljsko 79, 8259 Bizeljsko
20370670	3		Stara vas-Bizeljsko 8, 8259 Bizeljsko
11181830	2		Stara vas-Bizeljsko 80, 8259 Bizeljsko
11181848	1		Stara vas-Bizeljsko 81, 8259 Bizeljsko
11181856	0		Stara vas-Bizeljsko 82 A, 8259 Bizeljsko
11181864	0		Stara vas-Bizeljsko 82 B, 8259 Bizeljsko
11181872	0		Stara vas-Bizeljsko 82, 8259 Bizeljsko
20368977	2		Stara vas-Bizeljsko 83 A, 8259 Bizeljsko
11181899	3		Stara vas-Bizeljsko 83, 8259 Bizeljsko
11181902	0		Stara vas-Bizeljsko 84, 8259 Bizeljsko
11181937	0		Stara vas-Bizeljsko 85, 8259 Bizeljsko
11181945	0		Stara vas-Bizeljsko 86 A, 8259 Bizeljsko
11181953	0		Stara vas-Bizeljsko 86 B, 8259 Bizeljsko
11181961	4		Stara vas-Bizeljsko 86 C, 8259 Bizeljsko
11181970	0		Stara vas-Bizeljsko 86 D, 8259 Bizeljsko
11181988	2		Stara vas-Bizeljsko 86, 8259 Bizeljsko
11181996	0		Stara vas-Bizeljsko 87, 8259 Bizeljsko
11182003	0		Stara vas-Bizeljsko 88, 8259 Bizeljsko

11182011	4		Stara vas-Bizeljsko 89, 8259 Bizeljsko
11180973	5		Stara vas-Bizeljsko 9 A, 8259 Bizeljsko
11180981	2		Stara vas-Bizeljsko 9, 8259 Bizeljsko
11182020	0		Stara vas-Bizeljsko 90 A, 8259 Bizeljsko
11182054	1		Stara vas-Bizeljsko 90, 8259 Bizeljsko
11182062	7		Stara vas-Bizeljsko 91, 8259 Bizeljsko
11182089	2		Stara vas-Bizeljsko 92, 8259 Bizeljsko
11182097	4		Stara vas-Bizeljsko 93, 8259 Bizeljsko
11182119	0		Stara vas-Bizeljsko 94, 8259 Bizeljsko
11182127	4		Stojanski Vrh 1 A, 8263 Cerklje ob Krki
20367652	5		Stojanski Vrh 1 B, 8263 Cerklje ob Krki
11182135	2		Stojanski Vrh 1, 8263 Cerklje ob Krki
20342978	1		Stojanski Vrh 10 A, 8263 Cerklje ob Krki
11182224	0		Stojanski Vrh 10, 8263 Cerklje ob Krki
11182232	0		Stojanski Vrh 11, 8263 Cerklje ob Krki
11182259	1		Stojanski Vrh 12, 8263 Cerklje ob Krki
11182275	1		Stojanski Vrh 14 A, 8263 Cerklje ob Krki
11182283	7		Stojanski Vrh 14 B, 8263 Cerklje ob Krki
11182291	0		Stojanski Vrh 14 C, 8263 Cerklje ob Krki
11182313	0		Stojanski Vrh 14 E, 8263 Cerklje ob Krki
11182321	0		Stojanski Vrh 14 F, 8263 Cerklje ob Krki
20371315	0		Stojanski Vrh 14 G, 8263 Cerklje ob Krki
11182330	0		Stojanski Vrh 14, 8263 Cerklje ob Krki
11182356	0		Stojanski Vrh 16 A, 8263 Cerklje ob Krki
11182364	0		Stojanski Vrh 16 B, 8263 Cerklje ob Krki
11182399	0		Stojanski Vrh 16 D, 8263 Cerklje ob Krki
11182402	0		Stojanski Vrh 16 E, 8263 Cerklje ob Krki
16352543	2		Stojanski Vrh 16 F, 8263 Cerklje ob Krki
20341696	4		Stojanski Vrh 16 G, 8263 Cerklje ob Krki
11182429	4		Stojanski Vrh 16, 8263 Cerklje ob Krki
11182437	0		Stojanski Vrh 17 A, 8263 Cerklje ob Krki
20371480	1		Stojanski Vrh 17 D, 8263 Cerklje ob Krki
11182445	4		Stojanski Vrh 17, 8263 Cerklje ob Krki
11182453	0		Stojanski Vrh 18, 8263 Cerklje ob Krki

11182143	4		Stojanski Vrh 2, 8263 Cerklje ob Krki
11182461	0		Stojanski Vrh 20, 8263 Cerklje ob Krki
11182496	0		Stojanski Vrh 23, 8263 Cerklje ob Krki
11182151	5		Stojanski Vrh 3, 8263 Cerklje ob Krki
11182160	4		Stojanski Vrh 4, 8263 Cerklje ob Krki
11182178	0		Stojanski Vrh 5, 8263 Cerklje ob Krki
11182186	3		Stojanski Vrh 6, 8263 Cerklje ob Krki
11182194	4		Stojanski Vrh 7, 8263 Cerklje ob Krki
11182208	0		Stojanski Vrh 8, 8263 Cerklje ob Krki
11182216	1		Stojanski Vrh 9, 8263 Cerklje ob Krki
11134343	0		Topliška cesta 33, 8250 Brežice
11134351	2		Topliška cesta 34, 8250 Brežice
11134386	0		Topliška cesta 41 A, 8250 Brežice
11134394	0		Topliška cesta 41 B, 8250 Brežice
11134408	0		Topliška cesta 41 C, 8250 Brežice
11134416	0		Topliška cesta 41 D, 8250 Brežice
11134424	0		Topliška cesta 41 E, 8250 Brežice
11134432	0		Topliška cesta 41 F, 8250 Brežice
11134459	0		Topliška cesta 41 G, 8250 Brežice
11134467	0		Topliška cesta 41, 8250 Brežice
11134475	0		Topliška cesta 42 A, 8250 Brežice
11134483	0		Topliška cesta 42 B, 8250 Brežice
11134491	0		Topliška cesta 42 C, 8250 Brežice
11134505	0		Topliška cesta 42 D, 8250 Brežice
11134513	0		Topliška cesta 42 E, 8250 Brežice
11134521	0		Topliška cesta 42 F, 8250 Brežice
11134530	0		Topliška cesta 42 G, 8250 Brežice
11134548	0		Topliška cesta 42, 8250 Brežice
11134556	0		Topliška cesta 43 A, 8250 Brežice
11134564	0		Topliška cesta 43 B, 8250 Brežice
11134572	0		Topliška cesta 43 C, 8250 Brežice
11134599	0		Topliška cesta 43, 8250 Brežice
11134602	0		Topliška cesta 44 A, 8250 Brežice
11134629	0		Topliška cesta 44 B, 8250 Brežice
11134637	0		Topliška cesta 44 C, 8250 Brežice
11134645	0		Topliška cesta 44 D, 8250 Brežice

11134653	0		Topliška cesta 44 E, 8250 Brežice
11134661	0		Topliška cesta 44, 8250 Brežice
11134670	0		Topliška cesta 45, 8250 Brežice
11134688	0		Topliška cesta 46, 8250 Brežice
11134696	0		Topliška cesta 47 A, 8250 Brežice
11134700	0		Topliška cesta 47 B, 8250 Brežice
11134718	0		Topliška cesta 47, 8250 Brežice
11134726	0		Topliška cesta 48, 8250 Brežice
11134734	0		Topliška cesta 49, 8250 Brežice
11134742	0		Topliška cesta 50 A, 8250 Brežice
11134769	0		Topliška cesta 50 B, 8250 Brežice
11134777	0		Topliška cesta 50 C, 8250 Brežice
11134785	0		Topliška cesta 50 D, 8250 Brežice
11134793	0		Topliška cesta 50 E, 8250 Brežice
11134807	0		Topliška cesta 50, 8250 Brežice
11134815	0		Topliška cesta 51 A, 8250 Brežice
11134823	0		Topliška cesta 51 B, 8250 Brežice
11134831	0		Topliška cesta 51 C, 8250 Brežice
11134840	0		Topliška cesta 51 D, 8250 Brežice
11134858	0		Topliška cesta 51 E, 8250 Brežice
11134866	0		Topliška cesta 51, 8250 Brežice
11134874	0		Topliška cesta 52 A, 8250 Brežice
11134882	0		Topliška cesta 52, 8250 Brežice
11134904	0		Topliška cesta 53 A, 8250 Brežice
11134912	0		Topliška cesta 53 B, 8250 Brežice
11134939	0		Topliška cesta 53 C, 8250 Brežice
11134947	0		Topliška cesta 53 D, 8250 Brežice
11134963	0		Topliška cesta 54 A, 8250 Brežice
11134971	0		Topliška cesta 54 B, 8250 Brežice
11134980	0		Topliška cesta 54 C, 8250 Brežice
11135005	0		Topliška cesta 54, 8250 Brežice
11135013	0		Topliška cesta 55 A, 8250 Brežice
11135021	0		Topliška cesta 55 B, 8250 Brežice
11135030	0		Topliška cesta 55 C, 8250 Brežice
11135048	0		Topliška cesta 55 D, 8250 Brežice
11135056	0		Topliška cesta 55 E, 8250 Brežice
11135064	0		Topliška cesta 55, 8250 Brežice
11135072	0		Topliška cesta 56 A, 8250 Brežice

11135099	0		Topliška cesta 56 B, 8250 Brežice
11135102	0		Topliška cesta 56, 8250 Brežice
11135129	0		Topliška cesta 57, 8250 Brežice
20370203	0		Topliška cesta 58, 8250 Brežice
11135137	0		Topliška cesta 59 A, 8250 Brežice
11135145	0		Topliška cesta 59 B, 8250 Brežice
11135153	0		Topliška cesta 59 C, 8250 Brežice
11135161	0		Topliška cesta 59 D, 8250 Brežice
11135170	0		Topliška cesta 59 E, 8250 Brežice
11135188	0		Topliška cesta 59, 8250 Brežice
11135196	0		Topliška cesta 60 A, 8250 Brežice
11135200	0		Topliška cesta 60 B, 8250 Brežice
11135218	0		Topliška cesta 60 C, 8250 Brežice
11135226	0		Topliška cesta 60 D, 8250 Brežice
11135234	0		Topliška cesta 60 E, 8250 Brežice
11135242	0		Topliška cesta 60, 8250 Brežice
11135269	0		Topliška cesta 61 A, 8250 Brežice
11135285	0		Topliška cesta 61 C, 8250 Brežice
11135293	0		Topliška cesta 61 D, 8250 Brežice
11135307	0		Topliška cesta 61 E, 8250 Brežice
11135315	0		Topliška cesta 61, 8250 Brežice
11135323	0		Topliška cesta 62 A, 8250 Brežice
11135331	0		Topliška cesta 62 B, 8250 Brežice
11135340	0		Topliška cesta 62 C, 8250 Brežice
11135358	0		Topliška cesta 62 D, 8250 Brežice
11135366	0		Topliška cesta 62 E, 8250 Brežice
11135374	0		Topliška cesta 62, 8250 Brežice
11135382	0		Topliška cesta 63, 8250 Brežice
11135404	0		Topliška cesta 64 A, 8250 Brežice
11135412	0		Topliška cesta 64 B, 8250 Brežice
11135439	0		Topliška cesta 64 C, 8250 Brežice
11135447	0		Topliška cesta 64 D, 8250 Brežice
11135455	0		Topliška cesta 64 E, 8250 Brežice
11135463	0		Topliška cesta 64, 8250 Brežice
11135471	0		Topliška cesta 65 A, 8250 Brežice
11135480	0		Topliška cesta 65 B, 8250 Brežice
11135498	0		Topliška cesta 65 C, 8250 Brežice

11135501	0		Topliška cesta 65 D, 8250 Brežice
11135510	0		Topliška cesta 65 E, 8250 Brežice
11135528	0		Topliška cesta 65, 8250 Brežice
11135536	0		Topliška cesta 66 A, 8250 Brežice
11135544	0		Topliška cesta 66 B, 8250 Brežice
11135552	0		Topliška cesta 66 C, 8250 Brežice
11135579	0		Topliška cesta 66 D, 8250 Brežice
11135587	0		Topliška cesta 66 E, 8250 Brežice
11135595	0		Topliška cesta 66, 8250 Brežice
11135609	0		Topliška cesta 67 A, 8250 Brežice
11135617	0		Topliška cesta 67 B, 8250 Brežice
11135625	0		Topliška cesta 67 C, 8250 Brežice
11135633	0		Topliška cesta 67 D, 8250 Brežice
11135641	0		Topliška cesta 67 E, 8250 Brežice
11135650	0		Topliška cesta 67, 8250 Brežice
11135668	0		Topliška cesta 68 A, 8250 Brežice
11135676	0		Topliška cesta 68 B, 8250 Brežice
11135684	0		Topliška cesta 68 C, 8250 Brežice
11135692	0		Topliška cesta 68, 8250 Brežice
11135706	0		Topliška cesta 69 A, 8250 Brežice
11135714	0		Topliška cesta 69 B, 8250 Brežice
11135722	0		Topliška cesta 69 C, 8250 Brežice
11135749	0		Topliška cesta 69 D, 8250 Brežice
11135757	0		Topliška cesta 69 E, 8250 Brežice
11135765	0		Topliška cesta 69 F, 8250 Brežice
11135773	0		Topliška cesta 69 G, 8250 Brežice
11135781	0		Topliška cesta 69 H, 8250 Brežice
11135790	0		Topliška cesta 69 I, 8250 Brežice
11135803	0		Topliška cesta 69 J, 8250 Brežice
11135811	0		Topliška cesta 69 K, 8250 Brežice
11135838	0		Topliška cesta 69, 8250 Brežice
11135846	0		Topliška cesta 70 A, 8250 Brežice
11135854	0		Topliška cesta 70 B, 8250 Brežice
11135862	0		Topliška cesta 70 C, 8250 Brežice
11135897	0		Topliška cesta 70 E, 8250 Brežice
11135919	0		Topliška cesta 70 F, 8250 Brežice

11135935	0	Topliška cesta 70 H, 8250 Brežice
11135943	0	Topliška cesta 70 I, 8250 Brežice
11135951	0	Topliška cesta 70 J, 8250 Brežice
11135960	0	Topliška cesta 70, 8250 Brežice
11135978	0	Topliška cesta 71 A, 8250 Brežice
11135986	0	Topliška cesta 71 B, 8250 Brežice
11135994	0	Topliška cesta 71 C, 8250 Brežice
11136001	0	Topliška cesta 71 D, 8250 Brežice
11136010	0	Topliška cesta 71 E, 8250 Brežice
11136028	0	Topliška cesta 71 F, 8250 Brežice
11136036	0	Topliška cesta 71 G, 8250 Brežice
11136052	0	Topliška cesta 72 A, 8250 Brežice
11136079	0	Topliška cesta 72 B, 8250 Brežice
11136087	0	Topliška cesta 72 C, 8250 Brežice
11136109	0	Topliška cesta 72 E, 8250 Brežice
11136117	0	Topliška cesta 72 F, 8250 Brežice
11136125	0	Topliška cesta 72 G, 8250 Brežice
11136133	0	Topliška cesta 72 H, 8250 Brežice
11136141	0	Topliška cesta 72 I, 8250 Brežice
11136150	0	Topliška cesta 72 J, 8250 Brežice
11136168	0	Topliška cesta 72 K, 8250 Brežice
11136192	0	Topliška cesta 73 B, 8250 Brežice
11136206	0	Topliška cesta 73 C, 8250 Brežice
11136222	0	Topliška cesta 73 E, 8250 Brežice
11136249	0	Topliška cesta 73 F, 8250 Brežice
11136265	0	Topliška cesta 73 H, 8250 Brežice
11136273	0	Topliška cesta 73 I, 8250 Brežice
11136290	0	Topliška cesta 73 K, 8250 Brežice
11136303	0	Topliška cesta 73, 8250 Brežice
11136311	0	Topliška cesta 74 A, 8250 Brežice
11136320	0	Topliška cesta 74 B, 8250 Brežice
11136338	0	Topliška cesta 74 C, 8250 Brežice
11136354	0	Topliška cesta 74 E, 8250 Brežice
11136389	0	Topliška cesta 74 G, 8250 Brežice
11136397	0	Topliška cesta 74 H, 8250 Brežice

11136419	0	Topliška cesta 74 I, 8250 Brežice
11134211	0	Topliška cesta 74, 8250 Brežice
11136435	0	Topliška cesta 75 B, 8250 Brežice
11136443	0	Topliška cesta 75 C, 8250 Brežice
11136460	0	Topliška cesta 75, 8250 Brežice
11136478	0	Topliška cesta 76 A, 8250 Brežice
11136486	0	Topliška cesta 76 B, 8250 Brežice
11136494	0	Topliška cesta 76 C, 8250 Brežice
11136516	0	Topliška cesta 76 E, 8250 Brežice
11136524	0	Topliška cesta 76 F, 8250 Brežice
11136532	0	Topliška cesta 76 G, 8250 Brežice
11136559	0	Topliška cesta 76 H, 8250 Brežice
11136575	0	Topliška cesta 76, 8250 Brežice
11136583	0	Topliška cesta 77 A, 8250 Brežice
11136591	0	Topliška cesta 77 B, 8250 Brežice
11136605	0	Topliška cesta 77 C, 8250 Brežice
11136613	0	Topliška cesta 77 D, 8250 Brežice
11136621	0	Topliška cesta 77 E, 8250 Brežice
11136630	0	Topliška cesta 77 F, 8250 Brežice
11136648	0	Topliška cesta 77 G, 8250 Brežice
11136656	0	Topliška cesta 77 H, 8250 Brežice
11136664	0	Topliška cesta 77 I, 8250 Brežice
11136699	0	Topliška cesta 77 K, 8250 Brežice
11136702	0	Topliška cesta 77, 8250 Brežice
11136729	0	Topliška cesta 78 A, 8250 Brežice
11136737	0	Topliška cesta 78 B, 8250 Brežice
11136745	0	Topliška cesta 78 C, 8250 Brežice
11136761	0	Topliška cesta 78 E, 8250 Brežice
11136770	0	Topliška cesta 78 F, 8250 Brežice
11136788	0	Topliška cesta 78 G, 8250 Brežice
11136796	0	Topliška cesta 78 H, 8250 Brežice
11136800	0	Topliška cesta 78 I, 8250 Brežice
11136818	0	Topliška cesta 78 J, 8250 Brežice
11136826	0	Topliška cesta 78 K, 8250 Brežice
11136834	0	Topliška cesta 78 L, 8250 Brežice

11136842	0	Topliška cesta 78 M, 8250 Brežice
11136877	0	Topliška cesta 79 A, 8250 Brežice
11136885	0	Topliška cesta 79 B, 8250 Brežice
11136893	0	Topliška cesta 79 C, 8250 Brežice
11136915	0	Topliška cesta 79 E, 8250 Brežice
11136923	0	Topliška cesta 79 F, 8250 Brežice
11136940	0	Topliška cesta 79 H, 8250 Brežice
11136958	0	Topliška cesta 79 I, 8250 Brežice
11136974	0	Topliška cesta 79 K, 8250 Brežice
11137008	0	Topliška cesta 80 A, 8250 Brežice
11137016	0	Topliška cesta 80 B, 8250 Brežice
11137024	0	Topliška cesta 80 C, 8250 Brežice
11137032	0	Topliška cesta 80 D, 8250 Brežice
11137059	0	Topliška cesta 80 E, 8250 Brežice
11137075	0	Topliška cesta 80 G, 8250 Brežice
11137083	0	Topliška cesta 80 H, 8250 Brežice
11137091	0	Topliška cesta 80 I, 8250 Brežice
11137113	0	Topliška cesta 81 A, 8250 Brežice
11137130	0	Topliška cesta 81 C, 8250 Brežice
11137156	0	Topliška cesta 81 E, 8250 Brežice
11137164	0	Topliška cesta 81 F, 8250 Brežice
11137199	0	Topliška cesta 81 H, 8250 Brežice
11137202	0	Topliška cesta 81 I, 8250 Brežice
11137237	0	Topliška cesta 81, 8250 Brežice
11137245	0	Topliška cesta 82 A, 8250 Brežice
11137261	0	Topliška cesta 82 C, 8250 Brežice
20371498	7	Topliška cesta 82 H, 8250 Brežice
20367628	0	Topliška cesta 87 B, 8250 Brežice
20367784	0	Topliška cesta 87 C, 8250 Brežice
11183093	4	Trebež 31, 8253 Artiče
11183107	4	Trebež 32, 8253 Artiče
11183417	3	Trebež 51 A, 8253 Artiče
11183425	7	Trebež 51, 8253 Artiče
11183433	2	Trebež 52, 8253 Artiče
11184081	0	Velike Malence 1 A, 8262 Krška vas
11184090	4	Velike Malence 1, 8262 Krška vas

11184227	2	Velike Malence 10, 8262 Krška vas
20370084	0	Velike Malence 12 A, 8262 Krška vas
11184235	2	Velike Malence 12, 8262 Krška vas
20369868	0	Velike Malence 124, 8262 Krška vas
20369906	0	Velike Malence 127, 8262 Krška vas
20341963	0	Velike Malence 13 A, 8262 Krška vas
11184243	6	Velike Malence 13, 8262 Krška vas
20370564	0	Velike Malence 130, 8262 Krška vas
11184251	7	Velike Malence 14 A, 8262 Krška vas
11184278	3	Velike Malence 15, 8262 Krška vas
11184294	5	Velike Malence 16, 8262 Krška vas
11184103	1	Velike Malence 2, 8262 Krška vas
20328738	17	Velike Malence 27 A, 8262 Krška vas
20369558	0	Velike Malence 27 B, 8262 Krška vas
11184502	1	Velike Malence 27, 8262 Krška vas
20328797	5	Velike Malence 3 A, 8262 Krška vas
11184111	0	Velike Malence 3, 8262 Krška vas
11184693	0	Velike Malence 38, 8262 Krška vas
11184707	6	Velike Malence 39 A, 8262 Krška vas
11184715	1	Velike Malence 39, 8262 Krška vas
16508128	0	Velike Malence 4 A, 8262 Krška vas
20328282	0	Velike Malence 4 B, 8262 Krška vas
20328711	0	Velike Malence 4 C, 8262 Krška vas
20337621	0	Velike Malence 4 D, 8262 Krška vas
20340835	0	Velike Malence 4 E, 8262 Krška vas
20341246	0	Velike Malence 4 F, 8262 Krška vas
11184120	13	Velike Malence 4, 8262 Krška vas
11184731	1	Velike Malence 40 B, 8262 Krška vas
11184740	1	Velike Malence 40 C, 8262 Krška vas
11184766	0	Velike Malence 40 E, 8262 Krška vas
11184782	0	Velike Malence 40 G, 8262 Krška vas
11184804	0	Velike Malence 40 H, 8262 Krška vas
20370025	0	Velike Malence 40 I, 8262 Krška vas
20369698	1	Velike Malence 40 M, 8262 Krška vas

20370378	0	Velike Malence 40 N, 8262 Krška vas
11184812	2	Velike Malence 40, 8262 Krška vas
20339730	5	Velike Malence 45 L, 8262 Krška vas
20370599	0	Velike Malence 45 N, 8262 Krška vas
11184138	0	Velike Malence 5, 8262 Krška vas
11185177	1	Velike Malence 51 A, 8262 Krška vas
11185185	0	Velike Malence 51 B, 8262 Krška vas
11185207	0	Velike Malence 51 D, 8262 Krška vas
11185215	0	Velike Malence 51 E, 8262 Krška vas
11185223	0	Velike Malence 51 F, 8262 Krška vas
11185231	0	Velike Malence 51 G, 8262 Krška vas
11185240	0	Velike Malence 51 H, 8262 Krška vas
11185258	1	Velike Malence 51 I, 8262 Krška vas
11185266	0	Velike Malence 51 J, 8262 Krška vas
11185274	0	Velike Malence 51 K, 8262 Krška vas
11185282	0	Velike Malence 51, 8262 Krška vas
11185304	0	Velike Malence 52 A, 8262 Krška vas
11185312	0	Velike Malence 52 B, 8262 Krška vas
11185339	0	Velike Malence 52 C, 8262 Krška vas
11185347	0	Velike Malence 52 D, 8262 Krška vas
11185355	0	Velike Malence 52 E, 8262 Krška vas
11185363	0	Velike Malence 52 F, 8262 Krška vas
20368675	1	Velike Malence 52 G, 8262 Krška vas
20369736	0	Velike Malence 52 H, 8262 Krška vas
11185371	0	Velike Malence 52, 8262 Krška vas
11185398	0	Velike Malence 53 B, 8262 Krška vas
11185401	0	Velike Malence 53 C, 8262 Krška vas
11185410	0	Velike Malence 53, 8262 Krška vas
11185428	3	Velike Malence 54, 8262 Krška vas
11185436	0	Velike Malence 55, 8262 Krška vas
11185444	0	Velike Malence 56 A, 8262 Krška vas
11185479	2	Velike Malence 57, 8262 Krška vas
11185495	0	Velike Malence 59, 8262 Krška vas
11184146	7	Velike Malence 6 A, 8262 Krška vas

11184154	3	Velike Malence 6, 8262 Krška vas
11185509	0	Velike Malence 60 A, 8262 Krška vas
11185517	0	Velike Malence 60, 8262 Krška vas
11185525	0	Velike Malence 61, 8262 Krška vas
11185533	0	Velike Malence 62 A, 8262 Krška vas
11185550	0	Velike Malence 63 A, 8262 Krška vas
11185568	0	Velike Malence 63, 8262 Krška vas
11185606	0	Velike Malence 67 A, 8262 Krška vas
11185614	0	Velike Malence 67 B, 8262 Krška vas
11185622	0	Velike Malence 67 C, 8262 Krška vas
20367695	0	Velike Malence 67 D, 8262 Krška vas
11185657	0	Velike Malence 68 B, 8262 Krška vas
20340720	0	Velike Malence 68 C, 8262 Krška vas
11185673	0	Velike Malence 68, 8262 Krška vas
20369639	0	Velike Malence 69 A, 8262 Krška vas
11184162	3	Velike Malence 7 A, 8262 Krška vas
11184189	5	Velike Malence 7, 8262 Krška vas
11185720	0	Velike Malence 73, 8262 Krška vas
11184197	3	Velike Malence 8, 8262 Krška vas
11184219	3	Velike Malence 9, 8262 Krška vas
11186564	0	Veliki Obrež 65, 8257 Dobova
11186572	1	Veliki Obrež 66, 8257 Dobova
11186599	0	Veliki Obrež 67 A, 8257 Dobova
11186602	5	Veliki Obrež 67, 8257 Dobova
11186629	4	Veliki Obrež 68, 8257 Dobova
11186637	4	Veliki Obrež 69, 8257 Dobova
11186645	4	Veliki Obrež 70, 8257 Dobova
11186653	1	Veliki Obrež 71, 8257 Dobova
11186661	9	Veliki Obrež 72 A, 8257 Dobova
11186670	0	Veliki Obrež 72, 8257 Dobova
11186688	5	Veliki Obrež 73, 8257 Dobova
11186696	1	Veliki Obrež 74, 8257 Dobova
11186700	2	Veliki Obrež 75, 8257 Dobova
11186718	0	Veliki Obrež 76, 8257 Dobova
11186726	5	Veliki Obrež 77, 8257 Dobova
11186734	5	Veliki Obrež 78, 8257 Dobova
11186742	3	Veliki Obrež 79, 8257 Dobova
11186769	0	Veliki Obrež 80 A, 8257 Dobova
11186777	4	Veliki Obrež 80, 8257 Dobova
11186785	9	Veliki Obrež 81, 8257 Dobova

11186793	0	Veliki Obrež 82 A, 8257 Dobova
11186807	0	Veliki Obrež 82, 8257 Dobova
11107273	5	Vidova pot 1, 8259 Bizeljsko
11107303	2	Vidova pot 10, 8259 Bizeljsko
20328142	1	Vidova pot 12 A, 8259 Bizeljsko
11107320	0	Vidova pot 12, 8259 Bizeljsko
11107338	0	Vidova pot 14, 8259 Bizeljsko
11107346	6	Vidova pot 16, 8259 Bizeljsko
11107354	0	Vidova pot 17, 8259 Bizeljsko
11107281	5	Vidova pot 2, 8259 Bizeljsko
11107362	0	Vidova pot 20, 8259 Bizeljsko
11107389	4	Vidova pot 21, 8259 Bizeljsko
11107397	5	Vidova pot 24, 8259 Bizeljsko
11107419	3	Vidova pot 25, 8259 Bizeljsko
20339845	3	Vidova pot 27, 8259 Bizeljsko
11107435	0	Vidova pot 35, 8259 Bizeljsko
11107443	2	Vidova pot 39, 8259 Bizeljsko
11107290	2	Vidova pot 4, 8259 Bizeljsko
11107451	1	Vidova pot 41, 8259 Bizeljsko
20341912	3	Vidova pot 43, 8259 Bizeljsko
11107460	0	Vidova pot 46, 8259 Bizeljsko
11107486	3	Vidova pot 50, 8259 Bizeljsko
11107494	0	Vidova pot 51, 8259 Bizeljsko
11107508	0	Vidova pot 53, 8259 Bizeljsko
11107516	3	Vinarska cesta 1, 8259 Bizeljsko
11107605	2	Vinarska cesta 10, 8259 Bizeljsko
11107613	2	Vinarska cesta 11, 8259 Bizeljsko
11107621	0	Vinarska cesta 13, 8259 Bizeljsko
11107630	5	Vinarska cesta 14, 8259 Bizeljsko
11107648	2	Vinarska cesta 16, 8259 Bizeljsko
11107656	1	Vinarska cesta 18, 8259 Bizeljsko
11107524	11	Vinarska cesta 2 A, 8259 Bizeljsko
11107532	2	Vinarska cesta 2, 8259 Bizeljsko
11107664	0	Vinarska cesta 22, 8259 Bizeljsko
11107672	4	Vinarska cesta 26, 8259 Bizeljsko
11107699	5	Vinarska cesta 30, 8259 Bizeljsko
11107702	1	Vinarska cesta 32, 8259 Bizeljsko
11107729	0	Vinarska cesta 34, 8259 Bizeljsko
11107737	2	Vinarska cesta 38, 8259 Bizeljsko
11107559	5	Vinarska cesta 4, 8259 Bizeljsko
11107745	0	Vinarska cesta 40, 8259 Bizeljsko
11107753	6	Vinarska cesta 42, 8259 Bizeljsko

11107761	5	Vinarska cesta 44, 8259 Bizeljsko
11107567	10	Vinarska cesta 5, 8259 Bizeljsko
11107788	0	Vinarska cesta 51, 8259 Bizeljsko
11107796	5	Vinarska cesta 52, 8259 Bizeljsko
11107800	0	Vinarska cesta 56, 8259 Bizeljsko
11107575	4	Vinarska cesta 6, 8259 Bizeljsko
11107818	5	Vinarska cesta 61, 8259 Bizeljsko
11107826	4	Vinarska cesta 62, 8259 Bizeljsko
11107834	2	Vinarska cesta 65, 8259 Bizeljsko
11107583	4	Vinarska cesta 7, 8259 Bizeljsko
11107591	4	Vinarska cesta 8, 8259 Bizeljsko
16401943	2	Vinarska cesta 9, 8259 Bizeljsko
11186815	0	Vinji Vrh 1 D, 8263 Cerklje ob Krki
11186823	1	Vinji Vrh 1, 8263 Cerklje ob Krki
11186963	0	Vinji Vrh 10, 8263 Cerklje ob Krki
11186971	0	Vinji Vrh 11, 8263 Cerklje ob Krki
11186980	0	Vinji Vrh 12 A, 8263 Cerklje ob Krki
11187005	0	Vinji Vrh 12 C, 8263 Cerklje ob Krki
11187013	0	Vinji Vrh 12 D, 8263 Cerklje ob Krki
11187021	0	Vinji Vrh 12, 8263 Cerklje ob Krki
20329068	3	Vinji Vrh 13 A, 8312 Podbočje
11187030	2	Vinji Vrh 13, 8312 Podbočje
11187048	6	Vinji Vrh 14, 8312 Podbočje
11187056	1	Vinji Vrh 15 B, 8263 Cerklje ob Krki
11187064	0	Vinji Vrh 15 C, 8263 Cerklje ob Krki
11187072	0	Vinji Vrh 15, 8263 Cerklje ob Krki
11187099	0	Vinji Vrh 16 A, 8263 Cerklje ob Krki
11187129	0	Vinji Vrh 16 C, 8263 Cerklje ob Krki
11187137	0	Vinji Vrh 16, 8263 Cerklje ob Krki
11187145	0	Vinji Vrh 17, 8263 Cerklje ob Krki
11187153	0	Vinji Vrh 18, 8263 Cerklje ob Krki
20370394	1	Vinji Vrh 19 B, 8263 Cerklje ob Krki
11187161	0	Vinji Vrh 19 C, 8263 Cerklje ob Krki
11187170	0	Vinji Vrh 19 D, 8263 Cerklje ob Krki
11187188	0	Vinji Vrh 19, 8263 Cerklje ob Krki

11186831	3		Vinji Vrh 2 A, 8263 Cerklje ob Krki
11186840	4		Vinji Vrh 2, 8263 Cerklje ob Krki
11187196	0		Vinji Vrh 20, 8263 Cerklje ob Krki
11187200	0		Vinji Vrh 21, 8263 Cerklje ob Krki
11187218	0		Vinji Vrh 22, 8263 Cerklje ob Krki
11187234	0		Vinji Vrh 24, 8263 Cerklje ob Krki
11187242	0		Vinji Vrh 25, 8263 Cerklje ob Krki
11187269	0		Vinji Vrh 26, 8263 Cerklje ob Krki
11187277	0		Vinji Vrh 27, 8263 Cerklje ob Krki
11187285	0		Vinji Vrh 28, 8263 Cerklje ob Krki
11187293	0		Vinji Vrh 29, 8263 Cerklje ob Krki
11186858	10		Vinji Vrh 3, 8263 Cerklje ob Krki
11187307	0		Vinji Vrh 30, 8263 Cerklje ob Krki
11186866	4		Vinji Vrh 4, 8263 Cerklje ob Krki
11186874	4		Vinji Vrh 5, 8263 Cerklje ob Krki
11186882	0		Vinji Vrh 6 A, 8263 Cerklje ob Krki
11186904	4		Vinji Vrh 6, 8263 Cerklje ob Krki
11186912	0		Vinji Vrh 7, 8263 Cerklje ob Krki
11186939	8		Vinji Vrh 8, 8263 Cerklje ob Krki
11186947	0		Vinji Vrh 9 A, 8263 Cerklje ob Krki
11186955	0		Vinji Vrh 9, 8263 Cerklje ob Krki
11187315	2		Vitna vas 1, 8259 Bizeljsko
11187412	7		Vitna vas 10, 8259 Bizeljsko
11187439	4		Vitna vas 12 A, 8259 Bizeljsko
11187447	0		Vitna vas 12, 8259 Bizeljsko
11187455	6		Vitna vas 13, 8259 Bizeljsko
11187463	3		Vitna vas 14, 8259 Bizeljsko
11187471	1		Vitna vas 15, 8259 Bizeljsko
11187480	1		Vitna vas 16, 8259 Bizeljsko
11187498	2		Vitna vas 17, 8259 Bizeljsko
11187323	2		Vitna vas 2, 8259 Bizeljsko
20341513	0		Vitna vas 20 A, 8259 Bizeljsko
20368373	3		Vitna vas 20 B, 8259 Bizeljsko
11187510	1		Vitna vas 20, 8259 Bizeljsko
11187528	3		Vitna vas 21, 8259 Bizeljsko
11187536	1		Vitna vas 22 A, 8259 Bizeljsko
11187544	0		Vitna vas 22 B, 8259 Bizeljsko
11187552	0		Vitna vas 22, 8259 Bizeljsko
11187579	3		Vitna vas 23, 8259 Bizeljsko
11187587	0		Vitna vas 24, 8259 Bizeljsko
11187595	1		Vitna vas 25, 8259 Bizeljsko

11187340	0		Vitna vas 4, 8259 Bizeljsko
11187358	3		Vitna vas 5, 8259 Bizeljsko
11187366	0		Vitna vas 6, 8259 Bizeljsko
11187374	2		Vitna vas 7, 8259 Bizeljsko
11187382	8		Vitna vas 8, 8259 Bizeljsko
11187404	4		Vitna vas 9, 8259 Bizeljsko
11187706	3		Volčje 10, 8256 Sromlje
11187714	1		Volčje 11, 8256 Sromlje
11187722	1		Volčje 12, 8256 Sromlje
11187749	1		Volčje 13, 8256 Sromlje
11187757	0		Volčje 14, 8256 Sromlje
11187765	1		Volčje 15, 8256 Sromlje
11187773	0		Volčje 16, 8256 Sromlje
11187781	4		Volčje 17 A, 8256 Sromlje
20344105	0		Volčje 17 C, 8256 Sromlje
20370645	0		Volčje 17 D, 8256 Sromlje
20370904	0		Volčje 17 E, 8256 Sromlje
11187790	0		Volčje 17, 8256 Sromlje
11187803	2		Volčje 18 A, 8256 Sromlje
11187811	0		Volčje 18, 8256 Sromlje
20367458	2		Volčje 19 B, 8256 Sromlje
11187820	4		Volčje 19, 8256 Sromlje
11187609	0		Volčje 2, 8256 Sromlje
11187846	0		Volčje 21, 8256 Sromlje
11187854	4		Volčje 22, 8256 Sromlje
11187862	1		Volčje 23, 8256 Sromlje
11187889	1		Volčje 24 C, 8256 Sromlje
11187897	2		Volčje 24, 8256 Sromlje
11187919	5		Volčje 25, 8256 Sromlje
16508101	0		Volčje 26 A, 8256 Sromlje
11187927	4		Volčje 26, 8256 Sromlje
11187935	0		Volčje 27, 8256 Sromlje
11187943	0		Volčje 28 A, 8256 Sromlje
11187951	0		Volčje 28, 8256 Sromlje
11187960	0		Volčje 29, 8256 Sromlje
11187617	0		Volčje 3, 8256 Sromlje
11187978	1		Volčje 30 A, 8256 Sromlje
11187986	5		Volčje 30, 8256 Sromlje
11187994	0		Volčje 31, 8256 Sromlje
11188001	0		Volčje 32 A, 8256 Sromlje
11188010	4		Volčje 32 B, 8256 Sromlje
11188028	0		Volčje 32, 8256 Sromlje
11188036	0		Volčje 33, 8256 Sromlje
11188044	0		Volčje 34, 8256 Sromlje
11188052	2		Volčje 35 A, 8256 Sromlje
11188079	4		Volčje 35, 8256 Sromlje
11188087	4		Volčje 36, 8256 Sromlje
11188095	6		Volčje 37, 8256 Sromlje
11188109	2		Volčje 38, 8256 Sromlje
11188117	3		Volčje 39, 8256 Sromlje
11187625	0		Volčje 4, 8256 Sromlje
11188125	0		Volčje 42 C, 8256 Sromlje



20328703	0		Volčje 42 D, 8256 Sromlje
11188133	2		Volčje 42, 8256 Sromlje
20369574	0		Volčje 43 B, 8256 Sromlje
11188141	1		Volčje 43, 8256 Sromlje
11188150	0		Volčje 44 A, 8256 Sromlje
11188176	0		Volčje 44 C, 8256 Sromlje
11188184	0		Volčje 44 D, 8256 Sromlje
20340690	0		Volčje 44 F, 8256 Sromlje
11188192	0		Volčje 44, 8256 Sromlje
11188206	1		Volčje 45, 8256 Sromlje
11188214	0		Volčje 46 A, 8256 Sromlje
11188222	2		Volčje 46 B, 8256 Sromlje
20368527	0		Volčje 46 C, 8256 Sromlje
20370556	0		Volčje 46, 8256 Sromlje
11188257	0		Volčje 47 A, 8256 Sromlje
11188265	4		Volčje 47, 8256 Sromlje
11188273	2		Volčje 48, 8256 Sromlje
20368799	4		Volčje 49 A, 8256 Sromlje
20340991	4		Volčje 49, 8256 Sromlje
11187633	0		Volčje 5 A, 8256 Sromlje
11187641	0		Volčje 5, 8256 Sromlje
11187650	2		Volčje 6, 8256 Sromlje
11187668	2		Volčje 7, 8256 Sromlje
11187676	5		Volčje 8 D, 8256 Sromlje
11187684	0		Volčje 8, 8256 Sromlje
11187692	2		Volčje 9, 8256 Sromlje
11188281	2		Vrhje 1, 8258 Kapele
11188362	5		Vrhje 10, 8258 Kapele
11188389	4		Vrhje 11, 8258 Kapele
11188397	5		Vrhje 12, 8258 Kapele
11188419	0		Vrhje 13, 8258 Kapele
11188427	1		Vrhje 14, 8258 Kapele
11188435	2		Vrhje 16, 8258 Kapele
11188443	4		Vrhje 17, 8258 Kapele
11188451	2		Vrhje 18, 8258 Kapele
11188460	1		Vrhje 19, 8258 Kapele
11188290	3		Vrhje 2, 8258 Kapele
11188478	2		Vrhje 20, 8258 Kapele
11188486	2		Vrhje 21, 8258 Kapele
11188494	0		Vrhje 22, 8258 Kapele
20371471	5		Vrhje 23, 8258 Kapele
11188516	0		Vrhje 24, 8258 Kapele
11188524	0		Vrhje 25, 8258 Kapele
11188532	3		Vrhje 26, 8258 Kapele
11188559	4		Vrhje 27, 8258 Kapele
11188567	3		Vrhje 28, 8258 Kapele
11188575	0		Vrhje 29, 8258 Kapele
11188583	0		Vrhje 30, 8258 Kapele
11188591	0		Vrhje 31, 8258 Kapele
11188605	4		Vrhje 32, 8258 Kapele
11188613	0		Vrhje 33, 8258 Kapele
11188621	1		Vrhje 34, 8258 Kapele

11188630	4		Vrhje 35, 8258 Kapele
11188648	1		Vrhje 36, 8258 Kapele
11188656	0		Vrhje 37, 8258 Kapele
11188664	3		Vrhje 38 A, 8258 Kapele
11188672	9		Vrhje 38, 8258 Kapele
11188699	0		Vrhje 39 A, 8258 Kapele
11188702	3		Vrhje 39, 8258 Kapele
11188303	0		Vrhje 4, 8258 Kapele
11188729	1		Vrhje 40, 8258 Kapele
11188737	4		Vrhje 41, 8258 Kapele
11188753	5		Vrhje 43, 8258 Kapele
11188761	4		Vrhje 44, 8258 Kapele
11188770	5		Vrhje 45, 8258 Kapele
11188788	3		Vrhje 46, 8258 Kapele
11188796	4		Vrhje 47, 8258 Kapele
11188800	6		Vrhje 48, 8258 Kapele
11188818	1		Vrhje 49, 8258 Kapele
11188311	2		Vrhje 5, 8258 Kapele
11188826	1		Vrhje 50, 8258 Kapele
11188834	0		Vrhje 51 A, 8258 Kapele
11188842	7		Vrhje 51 B, 8258 Kapele
11188869	0		Vrhje 51, 8258 Kapele
11188877	6		Vrhje 52, 8258 Kapele
11188885	5		Vrhje 53, 8258 Kapele
16401765	4		Vrhje 54 A, 8258 Kapele
11188893	4		Vrhje 54, 8258 Kapele
11188907	2		Vrhje 55, 8258 Kapele
11188915	2		Vrhje 56 A, 8258 Kapele
11188923	0		Vrhje 56 B, 8258 Kapele
11188931	5		Vrhje 56, 8258 Kapele
11188940	0		Vrhje 57 A, 8258 Kapele
11188958	8		Vrhje 57, 8258 Kapele
11188966	1		Vrhje 58, 8258 Kapele
11188974	4		Vrhje 59 A, 8258 Kapele
11188982	3		Vrhje 59, 8258 Kapele
11188320	0		Vrhje 6, 8258 Kapele
11189008	1		Vrhje 60, 8258 Kapele
11189016	2		Vrhje 61, 8258 Kapele
11189024	4		Vrhje 62, 8258 Kapele
11189032	3		Vrhje 63, 8258 Kapele
11189059	4		Vrhje 65, 8258 Kapele
11189067	4		Vrhje 66, 8258 Kapele
11189075	5		Vrhje 67, 8258 Kapele
11189083	2		Vrhje 68, 8258 Kapele
11189091	4		Vrhje 69, 8258 Kapele
11188338	2		Vrhje 7, 8258 Kapele
11189105	1		Vrhje 71, 8258 Kapele
11189113	0		Vrhje 72, 8258 Kapele
11189121	6		Vrhje 73, 8258 Kapele
11189130	6		Vrhje 74 A, 8258 Kapele
11189148	6		Vrhje 74, 8258 Kapele
11189156	6		Vrhje 75, 8258 Kapele

11189164	2	Vrhje 76, 8258 Kapele
11189172	0	Vrhje 77, 8258 Kapele
11189199	2	Vrhje 78 D, 8258 Kapele
11189202	1	Vrhje 78, 8258 Kapele
11189229	1	Vrhje 79, 8258 Kapele
11188346	1	Vrhje 8, 8258 Kapele
11188354	4	Vrhje 9, 8258 Kapele
11107842	0	Vrhovnica 1, 8259 Bizeljsko
11107907	8	Vrhovnica 10, 8259 Bizeljsko
11107869	0	Vrhovnica 3, 8259 Bizeljsko
11107877	4	Vrhovnica 5, 8259 Bizeljsko
11107885	4	Vrhovnica 7, 8259 Bizeljsko
11107893	4	Vrhovnica 8, 8259 Bizeljsko
11189237	7	Vrhovska vas 1, 8263 Cerklje ob Krki
11189326	2	Vrhovska vas 10, 8263 Cerklje ob Krki
11189334	6	Vrhovska vas 11, 8263 Cerklje ob Krki
11189342	2	Vrhovska vas 12, 8263 Cerklje ob Krki
11189369	1	Vrhovska vas 13 A, 8263 Cerklje ob Krki
11189377	0	Vrhovska vas 13 B, 8263 Cerklje ob Krki
11189385	0	Vrhovska vas 13 C, 8263 Cerklje ob Krki
11189393	0	Vrhovska vas 13 D, 8263 Cerklje ob Krki
11189415	0	Vrhovska vas 13, 8263 Cerklje ob Krki
11189423	1	Vrhovska vas 14 A, 8263 Cerklje ob Krki
20328380	0	Vrhovska vas 14 B, 8263 Cerklje ob Krki
11189431	2	Vrhovska vas 14 C, 8263 Cerklje ob Krki
20328371	0	Vrhovska vas 14 D, 8263 Cerklje ob Krki
11189440	1	Vrhovska vas 14, 8263 Cerklje ob Krki
11189458	4	Vrhovska vas 15, 8263 Cerklje ob Krki
11189466	0	Vrhovska vas 16, 8263 Cerklje ob Krki
11189474	1	Vrhovska vas 17, 8263 Cerklje ob Krki
11189482	0	Vrhovska vas 18, 8263 Cerklje ob Krki
11189504	0	Vrhovska vas 19 A, 8263 Cerklje ob Krki
11189512	0	Vrhovska vas 19 B, 8263 Cerklje ob Krki
11189539	2	Vrhovska vas 19 C, 8263 Cerklje ob Krki
11189547	2	Vrhovska vas 19, 8263 Cerklje ob Krki
11189245	0	Vrhovska vas 2, 8263 Cerklje ob Krki
11189555	0	Vrhovska vas 20, 8263 Cerklje ob Krki
11189563	5	Vrhovska vas 21, 8263 Cerklje ob Krki

11189571	0	Vrhovska vas 22, 8263 Cerklje ob Krki
11189580	0	Vrhovska vas 23, 8263 Cerklje ob Krki
11189598	2	Vrhovska vas 24, 8312 Podbočje
11189601	0	Vrhovska vas 25, 8263 Cerklje ob Krki
11189610	1	Vrhovska vas 26, 8263 Cerklje ob Krki
11189628	0	Vrhovska vas 27 A, 8263 Cerklje ob Krki
11189636	0	Vrhovska vas 27, 8263 Cerklje ob Krki
20341343	0	Vrhovska vas 28 A, 8263 Cerklje ob Krki
11189644	3	Vrhovska vas 28, 8263 Cerklje ob Krki
11189652	0	Vrhovska vas 29, 8263 Cerklje ob Krki
20368225	0	Vrhovska vas 3 B, 8263 Cerklje ob Krki
11189253	1	Vrhovska vas 3, 8263 Cerklje ob Krki
20370548	0	Vrhovska vas 30 G, 8263 Cerklje ob Krki
11189679	0	Vrhovska vas 30, 8263 Cerklje ob Krki
11189687	0	Vrhovska vas 31, 8263 Cerklje ob Krki
11189717	0	Vrhovska vas 34, 8263 Cerklje ob Krki
11189725	0	Vrhovska vas 35, 8263 Cerklje ob Krki
20367806	0	Vrhovska vas 36 A, 8263 Cerklje ob Krki
11189733	2	Vrhovska vas 36, 8263 Cerklje ob Krki
11189741	0	Vrhovska vas 37, 8263 Cerklje ob Krki
11189750	0	Vrhovska vas 38, 8263 Cerklje ob Krki
11189261	1	Vrhovska vas 4, 8263 Cerklje ob Krki
20369531	1	Vrhovska vas 40 A, 8263 Cerklje ob Krki
11189776	0	Vrhovska vas 40, 8263 Cerklje ob Krki
11189270	1	Vrhovska vas 5, 8263 Cerklje ob Krki
11189288	3	Vrhovska vas 6, 8263 Cerklje ob Krki
11189296	0	Vrhovska vas 7, 8263 Cerklje ob Krki
11189300	6	Vrhovska vas 8, 8263 Cerklje ob Krki
11189318	1	Vrhovska vas 9, 8263 Cerklje ob Krki
11127037	5	Zakot 51, 8250 Brežice
11189903	5	Zasap 10, 8263 Cerklje ob Krki
11189911	0	Zasap 11, 8263 Cerklje ob Krki
11189920	1	Zasap 12, 8263 Cerklje ob Krki
11189938	5	Zasap 13, 8263 Cerklje ob Krki
11189946	3	Zasap 14, 8263 Cerklje ob Krki
11189954	2	Zasap 15, 8263 Cerklje ob Krki
11189962	1	Zasap 16, 8263 Cerklje ob Krki

11189989	6		Zasap 17, 8263 Cerklje ob Krki
11189997	6		Zasap 18 A, 8263 Cerklje ob Krki
11190006	7		Zasap 18, 8263 Cerklje ob Krki
11189873	0		Zasap 8, 8263 Cerklje ob Krki
11189890	1		Zasap 9, 8263 Cerklje ob Krki
11190014	3		Zgornja Pohanca 1, 8256 Sromlje
11190138	1		Zgornja Pohanca 10, 8272 Zdole
11190146	2		Zgornja Pohanca 11, 8272 Zdole
11190154	2		Zgornja Pohanca 12, 8272 Zdole
11190162	0		Zgornja Pohanca 13, 8272 Zdole
11190189	0		Zgornja Pohanca 14 A, 8272 Zdole
11190197	2		Zgornja Pohanca 14, 8272 Zdole
11190219	8		Zgornja Pohanca 15, 8272 Zdole
11190227	0		Zgornja Pohanca 16, 8272 Zdole
11190235	0		Zgornja Pohanca 17, 8272 Zdole
11190243	2		Zgornja Pohanca 18, 8272 Zdole
11190251	1		Zgornja Pohanca 19, 8272 Zdole
11190022	0		Zgornja Pohanca 2, 8272 Zdole
11190260	0		Zgornja Pohanca 20, 8256 Sromlje
11190278	3		Zgornja Pohanca 21, 8256 Sromlje
11190286	0		Zgornja Pohanca 22, 8256 Sromlje
11190294	2		Zgornja Pohanca 27, 8256 Sromlje
11190308	0		Zgornja Pohanca 28 A, 8256 Sromlje
16522252	0		Zgornja Pohanca 28 B, 8256 Sromlje
11190316	0		Zgornja Pohanca 28, 8256 Sromlje
20370114	2		Zgornja Pohanca 29 A, 8256 Sromlje
11190324	3		Zgornja Pohanca 29, 8256 Sromlje
11190049	1		Zgornja Pohanca 3, 8272 Zdole
11190332	0		Zgornja Pohanca 30 A, 8256 Sromlje
11190359	0		Zgornja Pohanca 30 D, 8256 Sromlje
11190367	0		Zgornja Pohanca 30 F, 8256 Sromlje
11190375	0		Zgornja Pohanca 30, 8256 Sromlje
11190383	0		Zgornja Pohanca 34 A, 8256 Sromlje
20368861	0		Zgornja Pohanca 37 A, 8256 Sromlje
11190391	10		Zgornja Pohanca 37, 8256 Sromlje
11190405	2		Zgornja Pohanca 38, 8256 Sromlje

11190413	2		Zgornja Pohanca 39 A, 8256 Sromlje
11190430	1		Zgornja Pohanca 39, 8256 Sromlje
11190057	2		Zgornja Pohanca 4 A, 8272 Zdole
16352357	4		Zgornja Pohanca 4 B, 8272 Zdole
11190065	20		Zgornja Pohanca 4, 8272 Zdole
11190448	4		Zgornja Pohanca 40, 8256 Sromlje
11190456	5		Zgornja Pohanca 41, 8256 Sromlje
11190464	0		Zgornja Pohanca 42, 8256 Sromlje
11190472	0		Zgornja Pohanca 43 A, 8256 Sromlje
11190499	0		Zgornja Pohanca 43, 8256 Sromlje
11190502	0		Zgornja Pohanca 44 A, 8256 Sromlje
11190529	0		Zgornja Pohanca 44 B, 8256 Sromlje
11190545	3		Zgornja Pohanca 44 E, 8256 Sromlje
11190553	4		Zgornja Pohanca 45, 8256 Sromlje
11190561	0		Zgornja Pohanca 46 B, 8256 Sromlje
11190588	0		Zgornja Pohanca 47 B, 8256 Sromlje
11190596	0		Zgornja Pohanca 47, 8256 Sromlje
11190600	0		Zgornja Pohanca 48, 8256 Sromlje
11190618	4		Zgornja Pohanca 49, 8256 Sromlje
11190073	0		Zgornja Pohanca 5 A, 8272 Zdole
11190081	2		Zgornja Pohanca 5, 8272 Zdole
11190090	13		Zgornja Pohanca 6, 8272 Zdole
11190103	2		Zgornja Pohanca 7, 8272 Zdole
11190111	5		Zgornja Pohanca 8, 8272 Zdole
11190120	5		Zgornja Pohanca 9, 8272 Zdole
11191444	0		Žejno 21 D, 8262 Krška vas
11191452	1		Žejno 21, 8262 Krška vas
11191495	0		Žejno 24, 8262 Krška vas
20369566	0		Žejno 25 C, 8262 Krška vas
20369256	0		Žejno 25 U, 8262 Krška vas
11191509	0		Žejno 25, 8262 Krška vas
20371218	1		Žejno 27, 8262 Krška vas
20368802	0		Žejno 34 F, 8262 Krška vas
11191541	4		Žejno 34, 8262 Krška vas
20369221	0		Žejno 35 B, 8262 Krška vas
20341025	2		Žejno 35, 8262 Krška vas
11192351	5		Župelevec 1, 8258 Kapele
11192467	0		Župelevec 10, 8258 Kapele
11192475	1		Župelevec 11, 8258 Kapele
11192483	4		Župelevec 12, 8258 Kapele
11192491	5		Župelevec 13, 8258 Kapele
11192505	0		Župelevec 14 A, 8258 Kapele

20341092	4		Župelevec 14 B, 8258 Kapele
11192513	6		Župelevec 14, 8258 Kapele
11192521	0		Župelevec 15, 8258 Kapele
11192530	0		Župelevec 16 A, 8258 Kapele
11192548	6		Župelevec 16, 8258 Kapele
11192556	2		Župelevec 17, 8258 Kapele
11192564	1		Župelevec 19, 8258 Kapele
11192360	4		Župelevec 2, 8258 Kapele
11192572	0		Župelevec 20, 8258 Kapele
11192599	4		Župelevec 21, 8258 Kapele
11192602	2		Župelevec 22, 8258 Kapele
11192629	0		Župelevec 23, 8258 Kapele
20369507	3		Župelevec 24 A, 8258 Kapele
11192637	7		Župelevec 24, 8258 Kapele
11192645	3		Župelevec 25, 8258 Kapele
11192653	1		Župelevec 26, 8258 Kapele
11192661	2		Župelevec 27 A, 8258 Kapele
11192670	4		Župelevec 27, 8258 Kapele
11192688	0		Župelevec 28, 8258 Kapele
11192696	5		Župelevec 29 A, 8258 Kapele
11192700	4		Župelevec 29, 8258 Kapele
11192378	4		Župelevec 3, 8258 Kapele
11192718	6		Župelevec 30, 8258 Kapele
11192726	4		Župelevec 31 A, 8258 Kapele
20340754	3		Župelevec 31 B, 8258 Kapele
11192734	4		Župelevec 31 D, 8258 Kapele
11192742	9		Župelevec 31, 8258 Kapele
11192769	0		Župelevec 32, 8258 Kapele
11192777	2		Župelevec 33, 8258 Kapele
11192785	1		Župelevec 34, 8258 Kapele
11192793	3		Župelevec 35, 8258 Kapele
11192807	4		Župelevec 36, 8258 Kapele
11192815	2		Župelevec 37 A, 8258 Kapele
11192823	0		Župelevec 37 B, 8258 Kapele
11192831	3		Župelevec 37, 8258 Kapele
11192840	5		Župelevec 38 A, 8258 Kapele
11192858	5		Župelevec 38, 8258 Kapele
11192866	2		Župelevec 39, 8258 Kapele
11192386	5		Župelevec 4, 8258 Kapele
11192874	0		Župelevec 40, 8258 Kapele
11192882	1		Župelevec 41, 8258 Kapele
11192904	3		Župelevec 42, 8258 Kapele
11192912	5		Župelevec 43, 8258 Kapele
11192939	4		Župelevec 44 A, 8258 Kapele
11192947	3		Župelevec 44, 8258 Kapele

11192955	4		Župelevec 45 A, 8258 Kapele
11192971	3		Župelevec 45, 8258 Kapele
11192980	3		Župelevec 46, 8258 Kapele
11192998	4		Župelevec 47, 8258 Kapele
20371609	0		Župelevec 48 A, 8258 Kapele
11193005	10		Župelevec 48, 8258 Kapele
11193013	2		Župelevec 49, 8258 Kapele
11192394	6		Župelevec 5, 8258 Kapele
11193021	0		Župelevec 50, 8258 Kapele
20329149	3		Župelevec 51 A, 8258 Kapele
11193030	4		Župelevec 51, 8258 Kapele
11193048	3		Župelevec 52 A, 8258 Kapele
11193064	1		Župelevec 53 A, 8258 Kapele
11193072	1		Župelevec 53 B, 8258 Kapele
11193099	2		Župelevec 53, 8258 Kapele
11193102	3		Župelevec 54, 8258 Kapele
11193129	0		Župelevec 55, 8258 Kapele
11193137	2		Župelevec 56, 8258 Kapele
11193145	0		Župelevec 57, 8258 Kapele
11193153	8		Župelevec 58, 8258 Kapele
11192408	0		Župelevec 6, 8258 Kapele
11192416	3		Župelevec 7 A, 8258 Kapele
11192424	1		Župelevec 7, 8258 Kapele
11192432	3		Župelevec 8, 8258 Kapele
11192459	0		Župelevec 9, 8258 Kapele
11107923	3		Župjek 1, 8259 Bizeljsko
11107982	4		Župjek 11, 8259 Bizeljsko
20329220	2		Župjek 14 A, 8259 Bizeljsko
11108008	3		Župjek 14, 8259 Bizeljsko
11108016	1		Župjek 16, 8259 Bizeljsko
11108024	0		Župjek 17, 8259 Bizeljsko
11107931	5		Župjek 2, 8259 Bizeljsko
11108032	0		Župjek 21, 8259 Bizeljsko
20341165	8		Župjek 22 A, 8259 Bizeljsko
11108059	1		Župjek 22, 8259 Bizeljsko
11108067	0		Župjek 23, 8259 Bizeljsko
11108075	1		Župjek 25, 8259 Bizeljsko
11108083	6		Župjek 26, 8259 Bizeljsko
11107940	8		Župjek 3, 8259 Bizeljsko
11108091	2		Župjek 31, 8259 Bizeljsko
11107958	4		Župjek 4, 8259 Bizeljsko
11107966	5		Župjek 7, 8259 Bizeljsko
<b>Skupaj</b>	<b>9.917</b>		

**Priloga 1: Primerjava variantnih rešitev**

**Varianta 1:** Skupna kanalizacija in centralna čistilna naprava 2.500 PE za aglomeracije Velike Malence (Krška vas), Župeča vas, Račja vas, Gorenje Skopice, Zasap, Hrastje pri Cerkljah

V primeru izgradnje kanalizacije, ki bi povezovala vse zgoraj naštetih aglomeracij, bi bili stroški izgradnje naslednji:

ID_AGLO	IME_AGLO	PE	Objektov s PE	Vseh objektov	Dolžina	Strošek kanala in ČN	Poglavje
12164	VELIKE MALENCE (Krška vas)	2.671	668	2.162	19.400,00	5.750.000,00	6.1.8
12157	ŽUPEČA VAS						6.1.8
12156	RAČJA VAS						6.1.8
12155	GORENJE SKOPICE						6.1.8
12158	ZASAP						6.1.8
12154	HRASTJE PRI CERKLJAH						6.1.8

**Varianta 2:** Izgradnja ločenih kanalizacijskih sistemov po aglomeracijah s samostojnimi čistilnimi napravami v vsaki aglomeraciji:

ID_AGLO	IME_AGLO	PE	Objektov s PE	Vseh objektov	Dolžina	Strošek kanala in ČN	Poglavje
12164	VELIKE MALENCE (Krška vas)	605	59	166	3.063,73	1.008.707,10	6.1.8
12157	ŽUPEČA VAS	540	128	424	2.966,08	962.841,60	6.1.8
12156	RAČJA VAS	300	69	253	2.581,97	787.131,90	6.1.8
12155	GORENJE SKOPICE	796	267	937	2.455,30	901.731,00	6.1.8
12158	ZASAP	300	72	246	2.303,36	711.907,20	6.1.8
12154	HRASTJE PRI CERKLJAH	130	73	136	930,46	290.224,20	6.1.8
		<b>2.671</b>	<b>668</b>	<b>2.162</b>	<b>16.220,90</b>	<b>4.662.543,00</b>	

**Varianta 3:** Male čistilne naprave na 2 objekta:

ID_AGLO	IME_AGLO	PE	Objektov s PE	Vseh objektov	Strošek MČN	Poglavje
12164	VELIKE MALENCE (Krška vas)	605	59	166	246.000,00	6.1.8
12157	ŽUPEČA VAS	540	128	424	524.800,00	6.1.8
12156	RAČJA VAS	300	69	253	287.000,00	6.1.8
12155	GORENJE SKOPICE	796	267	937	1.098.800,00	6.1.8
12158	ZASAP	300	72	246	295.200,00	6.1.8
12154	HRASTJE PRI CERKLJAH	130	73	136	303.400,00	6.1.8
		<b>2.671</b>	<b>668</b>	<b>2.162</b>	<b>2.755.200</b>	